Monthly

元祖オールカラー！ No.1任天堂マガジン！

ファミ通キューブ＋アドバンス

2004 10月号

特別価格590円

2カ月連続付録 第2弾

9月号付録と合わせて作る

組み立て式

飛び出す!!

ペーパーマリオRPG

特製キャラクターシール

ペーパーマリオRPG™

攻略

伝説のスタフィー3

ファイナルファンタジーI・II アドバンス

とっとこハム太郎 ハムハムスポーツ

発売日に届く!!

50名プレゼント!!

ポケットモンスター エメラルド

Pokémon

総まとめ

©2004 SUSUMU MATSUSHITA ©2004 Nintendo. Game by INTELLIGENT SYSTEMS. ©2004 Pokémon. ©1995-2004 Nintendo/Creatures Inc./GAME FREAK inc. ポケットモンスター・Pokémon・ポケットモンスターエメラルドは、任天堂・クリーチャーズ・ゲームフリークの登録商標です。 ©2004 Nintendo / TOSE ©CAPCOM CO.,LTD. 2004 ALL RIGHTS RESERVED.

GAME BOY ADVANCE
ヘッポコ丸
サービスマン
田楽マン
ハレクラニ
魚雷ガール
ボボボーボ・ボーボボ
ところ天の助
ところ天を主食に!!
首領パッチ
ビュティ
毎週土曜よる7時28分より
全国テレビ朝日系列24局で
絶賛放映中!!
9月9日(木)発売予定
メーカー希望小売価格5,040円
(本体価格4,800円)
©澤井啓夫／集英社・テレビ朝日・電通・東映アニメーション ©2004 HUDSON SOFT GAME BOY ADVANCE・ゲームボーイアドバンス・GBA・ADVANCEは任天堂の登録商標です。

アニメでも大人気!!
ボーボボが格闘ゲームで登場だ!!!
ボボボーボ・ボーボボ
爆闘ハジケ大戦
ばくとうハジケたいせん
軍艦
OVER
ソフトン
田ボ
破天荒
奥義で戦え!!
ハジけて戦え!!
初回特典
ジャンケンボ指人形
ところ天の助
ソフトを買うとお店でもらえる!!
シールが目印!!
GAME BOY ADVANCE
ゲームボーイアドバンス
CERO 全年齢
1～2人用
聖対戦格闘(ボーボボかくとう)
HUDSON
HUDSON®
本　社　〒062-8622 札幌市豊平区平岸3条5丁目4番22号 ハドソンビル　TEL 011-841-4622 FAX 011-821-1854
ハドソン東京　〒104-8446 東京都中央区築地4丁目1番17号 銀座大野ビル　TEL 03-3542-4622 FAX 03-3542-4623
ハドソン ホームページ http://www.hudson.co.jp/
CERO 全年齢 全年齢対象

GAME BOY ADVANCE 専用
アドバンスムービー
GBA GBA・SP 対応
Licensed by NINTENDO
アドバンスムービーで広がるポケットモンスターの世界
～ポケモンの伝説はここから始まった…～
「ポケットモンスター」TVアニメシリーズ発売開始！
好評発売中
劇場版ポケットモンスター
「ピカチュウのなつやすみ」
アドバンスアダプタ付き スペシャルパック
価格 ¥4,980（税込）
■ 32MB アドバンスカード1枚 + アドバンスアダプタ1個
■ モノラル ■ カラー ■ 収録時間：約30分（本編23分 + 映像特典）
【同時発売】アドバンスカード単体 価格¥2,499（税込）
（別売りのアドバンスアダプタが必要です）
©Nintendo・Creatures・GAME FREAK・TV Tokyo・ShoPro・JR Kikaku ©Pokémon ©1998 ピカチュウプロジェクト
2004年8月26日（木）発売予定
第1話「ポケモンきみにきめた！」
アドバンスアダプタ付き スペシャルパック 価格 ¥4,980（税込）
アドバンスカード単体版…価格2,499円（税込）
【第1話 あらすじ】
カントー地方のマサラタウンに暮らす主人公・サトシは、オーキド博士からピカチュウとモンスターボール、ポケモン図鑑をもらい、ポケモンマスターを目指して冒険の旅に出る。
©Nintendo・Creatures・GAME FREAK・TV Tokyo・ShoPro・JR Kikaku ©Pokémon
2004年9月中旬発売予定
第2話「たいけつポケモンセンター」
アドバンスカード単体版…価格2,499円（税込）
【第2話 あらすじ】
傷ついたピカチュウをトキワシティのポケモンセンターに連れて行くサトシ。そこにポケモンを狙ったロケット団があらわれた！
2004年9月中旬発売予定
第3話「ポケモン！ ゲットだぜ！」
アドバンスカード単体版…価格2,499円（税込）
【第3話 あらすじ】
サトシがトキワの森でゲットしたキャタピーは虫ぎらいなカスミになついてしまう。ピジョンを見つけたサトシはキャタピーを使ってゲットしようとするのだが…。
©Nintendo・Creatures・GAME FREAK・TV Tokyo・ShoPro・JR Kikaku ©Pokémon
話題の書き換えマシン アドバンスガシャポン
「アドバンスガシャポン」が遂に登場！
2004年10月よりサービス開始
既に様々なメディアで取り上げられ話題騒然の、アドバンスカード専用データ書き換え端末"アドバンスガシャポン"が2004年10月よりあなたの町に現れます。"アドバンスガシャポン"は、あなたの楽しみたいアドバンスムービータイトルを100～400円で何度でも書き換えすることが可能！8種類のメニューの中からお好みのタイトルを選んでジャンジャン"アドバンスムービー"をお楽しみ下さい！
※全国有名 家電量販店・玩具/TVゲーム専門店・百貨店 等に設置予定
©Nintendo・Creatures・GAME FREAK・TV Tokyo・ShoPro・JR Kikaku ©Pokémon
アドバンスムービー ラインナップ
名探偵コナンシリーズ
第1話 アドバンスアダプタ付き
スペシャルパック…¥3,990（税込）
第2～10話、第12～14話
カード単体版…¥2,499（税込）
第11話「ピアノソナタ『月光』殺人事件」
カード単体版…¥3,969（税込）
タイムボカンシリーズ
第1話 アドバンスアダプタ付き
スペシャルパック…¥5,040（税込）
第1～7話
カード単体版…¥2,499（税込）
レレレの天才バカボン
Vol.1 アドバンスアダプタ付き
スペシャルパック…¥5,040（税込）
Vol.1、Vol.2
カード単体版…¥2,499（税込）
©青山剛昌／小学館・読売テレビ・TMS 1996
©タツノコプロ
©赤塚不二夫／ぴえろ
GAMEBOY・GAMEBOY ADVANCE・GBA・ADVANCE・アドバンスは任天堂の登録商標です。
日本商標登録 第2294769号、第4470747号、第4397318号、第4524984号、第4684806号
SmartMedia-IDは東芝の商標です。
販売・発売元 / 株式会社 am3（エーエムスリー）
〒105-0022 東京都港区海岸2-6-31 日建ビル7F
Tel : 03-5418-6382 Email : support@am3.jp
am3 Global Yet Small

ファミ通キューブ+アドバンス
10
famitsuCUBE+ADVANCE
2004.NOVEMBER
no.64

ファミ通キューブ+アドバンス10月号

COVER
ペーパーマリオRPG（任天堂）
伝説のスタフィー3（任天堂）
ポケットモンスターエメラルド（ポケモン）
ロックマン エグゼ4.5 リアルオペレーション（カプコン）

キャラクターデザイン／松下進
イラストレーション製作／前田裕幸
(SUSUMU MATSUSHITA COMPANY)
エアブラシ／川崎秀紀
(SUSUMU MATSUSHITA COMPANY)
デザイン／村田順一

発行所　株式会社エンタープレイン
〒154-8528　東京都世田谷区若林1-18-10
☎ 03・5433・7850（営業局）
発行/株式会社エンタープレイン
© 2004 ENTERBRAIN,INC.　本誌記事の無断転載を禁じます。

CONTENTs

『ポケットモンスターエメラルド』が発売日に届く！
読者プレゼント 6

巻頭特集！ 総まとめ！
ポケットモンスターエメラルド 8

ゲーム台風攻略注意報 28
ペーパーマリオRPG 30
伝説のスタフィー3 60
ファイナルファンタジー I・II アドバンス 66
とっとこハム太郎 ハムハムスポーツ 74
スーパーマリオボール 78

新作スクープ41連発!! 82
マリオテニスGC／NARUTO 激闘忍者大戦3／カスタムロボ GBA／
キングダムハーツ チェイン オブメモリーズ／ファイアーエムブレム 聖魔の光石／ほか

■特別企画！■
ファミコンミニ ディスクシステムコレクション 104

■強力連載 人気ゲーム大集合!!■ 131

スマブランドDX	132	ロックマンナビゲーション	148
LOVE LOVEピクミン	136	ソニックエクスプレス	150
うきうきポケモン大好き家族	138	カスタムロボコロシアム	151
カービィ学園	140	F-ZEROサポーター養成所	152
マリオファン新聞	142	パワフルアカデミー	153
どうぶつの村だより	144	鋼の錬金術師応援部	154
トライフォースタイムス	146	フジヤ店長のおもちゃストア	156

■コミック■

ひちゃこのペーパーマリオRPG体験記 その2	ひちゃこ	118
いい電子　アドバンス	みずしな孝之	122
きょうのできごと	なっち	145

ファミ通キューブ+アドバンス特捜隊	18	ファミ通協力店リスト	117
新作ゲームクロスレビュー	24	編集部なんでも通信	122
イラストワールド	108	ファミ通キューブ+アドバンス バックナンバー	130
おたより刑事	110	裏ワザ探偵団	158
ダジャリーマン金太郎	111	新作ソフト発売スケジュール	160
オレのページ グランプリ	112	次号予告くん	162

2号連続特製付録！ 組み立てて楽しもう！
組み立て式 飛び出すペーパーマリオRPGブック その2
※作りかた&使いかたは126ページを見てね

とじ込み付録！
特製キャラクターシール

GAME INDEX

NINTENDO GAMECUBE ニンテンドーゲームキューブ

カスタムロボ バトルレボリューション	151
Killer7	99
金色のガッシュベル!! 友情タッグバトル FullPower	94
くるりんスカッシュ！	93
ゴールデンアイ ローグ・エージェント	98
ザ・アーブス／シムズ・イン・ザ・シティ	98
実況パワフルプロ野球11	153
スーパーロボット大戦GC	97
ゼルダの伝説 風のタクト	146
ゼルダの伝説 4つの剣+	146
ZOIDS VS Ⅲ	95
大乱闘スマッシュブラザーズDX	132
どうぶつの森＋	144
どうぶつの森e+	144
NARUTO -ナルト- 激闘忍者大戦! 3	84
バーチャファイター サイバージェネレーション ～ジャッジメントシックスの野望～	96
ピクミン2	136
ビューティフル ジョー2	99
ペーパーマリオRPG	30
マリオテニスGC	82/142
ロード・オブ・ザ・リング 中つ国第三紀	98

GAMEBOY ADVANCE ゲームボーイアドバンス

アドバンス ガーディアンヒーローズ	96
ウルトラ警備隊 モンスターアタック	101
SDガンダムフォース	81
F-ZERO CLIMAX	95/152
エンジェルコレクション2 ピチモになろう	100
カスタムロボ GBA	88
学園アリス ～ドキドキ★不思議たいけん～	90
キングダムハーツ チェイン オブ メモリーズ	86
クラッシュ・バンディクー 爆走！ニトロカート	101
ザ・アーブス／シムズ・イン・ザ・シティ	98
サモンナイト クラフトソード物語2	99
シャイニング・フォース 黒き竜の復活	96
シルバニアファミリー6	100
スーパーマリオボール	78
スーパーロボット大戦 ORIGINAL GENERATION2	97
ソニック アドバンス3	150
DAN DOH！ 飛ばせ！ 勝利のスマイルショット!!	100
伝説のスタフィー3	60
どうぶつ島のチョビぐるみ2 タマちゃん物語	92
とっとこハム太郎　ハムハムスポーツ	74
鋼の錬金術師 想い出の奏鳴曲	154
バトローラーX	100
B-伝説！ バトルビーダマン 燃えろ！ ビー魂!!	101
ひまわり動物病院 ～☆ペットのお医者さん育成ゲーム☆～	101
ファイアーエムブレム 聖魔の光石	94
ファイナルファンタジー I・II アドバンス	66
ファインディング・ニモ 新たな冒険	97
ファミコンミニ ディスクシステムセレクション 21 スーパーマリオブラザーズ 2	104
ファミコンミニ ディスクシステムセレクション 22 謎の村雨城	105
ファミコンミニ ディスクシステムセレクション 23 メトロイド	105
ファミコンミニ ディスクシステムセレクション 24 光神話 パルテナの鏡	105
ファミコンミニ ディスクシステムセレクション 25 リンクの冒険	106
ファミコンミニ ディスクシステムセレクション 26 ふぁみこんむかし話 新・鬼ヶ島 前後編	106
ファミコンミニ ディスクシステムセレクション 27 ファミコン探偵倶楽部 消えた後継者 前後編	106
ファミコンミニ ディスクシステムセレクション 28 ファミコン探偵倶楽部PARTII うしろに立つ少女 前後編	107
ファミコンミニ ディスクシステムセレクション 29 悪魔城ドラキュラ	107
ファミコンミニ ディスクシステムセレクション 30 SDガンダムワールド ガチャポン戦士 スクランブルウォーズ	107
ポケットモンスターエメラルド	8
ポケットモンスター ファイアレッド・リーフグリーン	138
星のカービィ 鏡の大迷宮	140
ボボボーボ・ボーボボ 爆闘ハジケ大戦	99
ボンバーマンランド2 ハドソン・ザ・ベスト	101
まわる メイド イン ワリオ	100
みんなのソフトシリーズ みんなの将棋	100
燃えろ!!ジャレココレクション	97
ロックマン エグゼ 4 ダブルパック	101
ロックマン エグゼ4.5 リアルオペレーション	99/148
ロード・オブ・ザ・リング 中つ国第三紀	98

プレゼントは006ページ！ このマークは読者プレゼントのマークです。応募方法はプレゼントのページにあります。

ニンテンドーゲームキューブ、ゲームボーイアドバンス、ゲームボーイアドバンスSP、ゲームボーイカラー、ニンテンドウパワー、NINTENDO64は任天堂の登録商標です。
ポケモンミニ。は任天堂、クリーチャーズ、ゲームフリークの商標です。

※本誌に掲載した商品の価格のあとに[税込]マークがついているものは、消費税込みの商品価格です。

CERO 12　CERO 15　CERO 18　CERO 全年齢　CERO 教育・データベース

ゲームソフトのパッケージには左記のようなマークがついているものがあります。これはコンピュータエンターテインメントレーティング機構（略称CERO）が審査をし、内容によって対象年齢を表示する制度です。ただし、表示された年齢により購入を規制するものではありません。ソフトを購入するときの目安にしてください。

左記の年齢別レーティング制度に加え、12歳以上対象、15歳以上対象、18歳以上対象となっているソフトには、そのゲーム内容を表示するアイコンがゲームソフトのパッケージに表記されています。アイコンは9種類あり、このアイコンによって購入まえにソフトがどんな内容なのかを知ることができます。アイコンの意味は右のとおりです。

恋愛　セクシャル　暴力　恐怖　ギャンブル
犯罪　飲酒・喫煙　麻薬　言葉・その他

残暑お見舞い申し上げます

1 ニンテンドーゲームキューブ本体

（4色の中からお好きな色をプレゼント）

5名

2 ゲームボーイアドバンスSP本体

（6色の中からお好きな色をプレゼント）

5名

ゲームの楽しさ無限大！

読者プレゼント

なんと！50名

3 発売日に届く！ ポケットモンスター エメラルド

水ピン編集長

この夏も、サトシ風コーディネートで決める水ピン。
（サトシキャップ アドバンス 2千625円／POKe DOLLミニチュアコレクション ピカチュウ 315円／ネックポーチ ピカチュウ 892円／クイックチェンジバンドプラスル・マイナン 各819円／Tシャツ＆ベストセット 価格不明／そのたのアイテム 本人私物）

←この中には、『ポケットモンスター エメラルド』がギッシリ。

9月16日までに当選者のもとへお届け!!

（離島の場合は9月16日のお届けに間に合わないことがあります）

9月号"読者プレゼント"当選者発表！

1.ニンテンドーゲームキューブ本体 広島県 中村翔哉／京都府 弥永未来／兵庫県 渡辺菜奈／山形県 佐藤里香／東京都 根岸信正 **2.ゲームボーイアドバンスSP本体** 大阪府 西村友希／北海道 塩谷俊介／茨城県 杉山加奈／岐阜県 小池市夏／奈良県 田畑あや **3.ファイナルファンタジーI・II アドバンス** 青森県 板垣ビリー／高知県 山下拓郎／岩手県 大渡今寿季／奈良県 澤田奈摘／千葉県 江原章互／鹿児島県 吉山美月／大阪府 中原由美子／埼玉県 安間枝奈子／滋賀県 松本 保／青森県 下山俊介 **4.ペーパーマリオRPG** 広島県 浦田詩織／山形県 渡部真理奈／香川県 斉藤綜一／神奈川県 足立里穂／福岡県 古高克己／山梨県 渡辺健太郎／和歌山県 坂口晴哉／新潟県 竹内朋徳／宮城県 高野朝香／島根県 高田 勝（順不同、敬称略）

応募のきまり

プレゼント番号1〜3の中から希望の商品が決まったら、本誌とじ込みのアンケートはがきに必要事項と希望の商品番号（1、2の商品に関しては希望の本体カラーを明記）、本誌に対するご意見、ご感想などを記入のうえ、お送りください（切手は不要です）。応募者多数の場合は抽選により当選者を決定します。
※当選者は11月号で発表します。

2004年9月8日（水）編集部到着分まで有効

ⓒ2004 Pokemon. ⓒ1995-2004 Nintendo/Creatures Inc./GAME FREAK inc. ポケットモンスター・Pokemon・ポケットモンスターエメラルドは、任天堂・クリーチャーズ・ゲームフリークの登録商標です。
※雑誌公正競争規約の定めにより、この懸賞に当選された方は、この号のほかの懸賞に当選できない場合があります。なお、賞品の発送は発表から1〜2ヵ月かかることがございますのでご了承ください。

ポケットモンスター Pokémon エメラルド

総まとめ!!

先月号に引き続き、2002年11月21日に発売された『ポケットモンスター ルビー・サファイア』の新バージョン、『ポケットモンスターエメラルド』の最新情報を、ボリューム満点の10ページでお届けしちゃうぞ！ 今作と『ルビー・サファイア』のどこが違うかを先月号のおさらいも含めて一挙大公開！ さらには編集部の予想や初心者のための情報も盛り込んでいるから、オダマキ博士もビックリの内容なのだ～！

プレゼントは006ページ!

ゲームボーイ アドバンス

RPG ／ 収集・育成 ／ 9月16日発売予定 ／ 価格4800円【税込】 ／ ポケモン ／ プレイ人数・1～5 ／ バックアップ機能つき ／ 通信ケーブル対応 ／ GBAケーブル対応 ／ 容量・128メガ ／ ワイヤレスアダプタ同梱 ／ CERO全年齢対象

ココに注目! その1 冒険のカギをにぎるレックウザ!

下のイラストに注目。なんとグラードンとカイオーガの激突シーンに、レックウザの姿もあるではないか！ はグラードンとカイオーガの激突するエピソードがあるということは先月号でお伝えしたが、まさかその場面にレックウザまでもが参加するとは驚きだ。さらに『エメラルド』でのストーリーの鍵を握るのは、グラードンでもカイオーガでもなく、レックウザらしいぞ！

⬇ん？ こんなシーンは『ルビー・サファイア』では見たことないぞ。

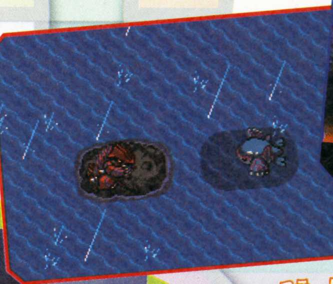

⬆グラードンとカイオーガの対決シーン。ここにレックウザがどう絡んでくるのか!?

三つ巴の激突!?

レックウザ降臨!

レックウザ
てんくうポケモン

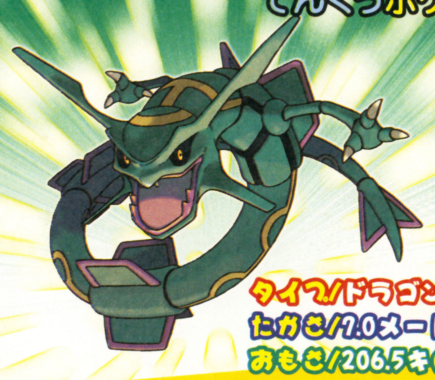

タイプ/ドラゴン・ひこう
たかさ/7.0メートル
おもさ/206.5キログラム

⬆オゾン層の中で何億年も生きてきたポケモン。真夜中に飛ぶ姿は、流れ星に似ている。『ルビー・サファイア』では、131番水道の“そらのはしら”の最上階に1匹だけ登場した。

©2004 Pokémon. ©1995-2004 Nintendo/Creatures Inc./GAME FREAK inc.
ポケットモンスター・Pokémon・ポケットモンスター エメラルドは、任天堂・クリーチャーズ・ゲームフリークの登録商標です。

また、新しい冒険が始まる

これが今作の舞台、ホウエン地方のマップだ！

『エメラルド』の舞台は、『ルビー・サファイア』と同じホウエン地方。新しいエリアは登場するのだろうか？

ココに注目！その2 マグマ団・アクア団、両方と戦うぞ！

主人公が戦う組織は、『ルビー』ではマグマ団、『サファイア』ではアクア団だったよね。しかし『エメラルド』では、なんと両方の組織と戦うことになるぞ。そして、『ルビー・サファイア』では語られなかったエピソードも追加されているのだ！

やつらがねらうポケモンはこの2匹！

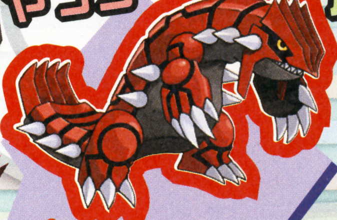

グラードン
たいりくポケモン
タイプ／じめん
たかさ／3.5メートル
おもさ／950.0キログラム

⬆大地の化身と言われるポケモン。カイオーガとの死闘のすえ長い眠りについたが、マグマ団が復活させようとしている。『ルビー』では、ルネシティの"めざめのほこら"に1匹だけ登場した。

カイオーガ
かいていポケモン
タイプ／みず
たかさ／4.5メートル
おもさ／352.0キログラム

⬆大雨を降らせて、海を広げたと言われるポケモン。水をあやつる力を持っていて、アクア団が復活させようとしている。『サファイア』では、ルネシティの"めざめのほこら"に1匹だけ登場した。

両方の野望を打ちくだけ！

⬆➡ホウエン地方のいろんな場所で、マグマ団とアクア団が主人公の行く手をはばむ。ふたつの組織と戦うのだ！

『ポケモン』ビギナーのために マグマ団・アクア団ってなーに？

グラードンを利用して陸地を増やそうとしているのがマグマ団、カイオーガを利用して海を増やそうとしているのがアクア団だ。つまり正反対の目的を持って対立している組織というわけ。

はみだしおたより
『ポケットモンスターエメラルド』の攻略が待ち遠しいなあ。（埼玉県・コロコロ）
●次号から『エメラルド』の攻略を開始するぞ！ しかも別冊付録で大攻略だ！

ココに注目！その3 トレーナーの腕試しの場、

『エメラルド』での最大の新要素ともいえる"バトルフロンティア"は、いろんなポケモンバトルの腕前が試される新しいエリアだ。水と緑に囲まれた敷地には7つの施設があり、それぞれいろんなバトルが用意されているぞ。現在判明している施設は4つ。そこで今回はその4つの施設の内容を紹介していこう。

バトルフロンティア全体図

それぞれの施設でアツいバトルが開催されるぞ！

バトルフロンティアのマーク

3つの円の上にモンスターボールをかたどったこの青いマークが、バトルフロンティアのマークだ。アーチやフラッグなど、バトルフロンティアのいろんな場所でこのマークをきっと目にすることになるぞ。

戦術が試される！ バトルドーム

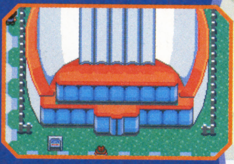

バトルドームでは、バトルトーナメントというイベントが開催されている。この施設では16人のトレーナーが参加するトーナメント戦が用意されているぞ。トーナメントは勝ち抜き戦の通常バトル。しかし3匹しかポケモンを連れていけないので、しっかりと戦略を立てよう。

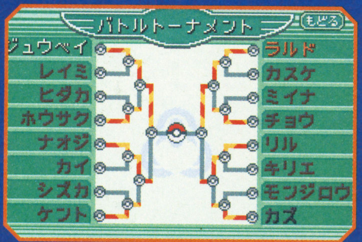

←↑控え室で、トーナメント表と、相手データを確認。しっかりと戦略を立てよう。

いざ決勝戦！

➡トーナメントの決勝戦に挑む主人公！実力のすべてを出して戦え！

運が試される！ バトルチューブ

巨大なハブネークの形をしたバトルチューブ。つぎの部屋へと続く3つの入り口からひとつを選び、いちばん奥にあるゴールまでたどり着けばオーケー。選んだ道によって何が起こるかが違うので、まさに運試し！

ぐわっ、

毒だ！

ラッキ〜

↑➡ごらんのとおり、選んだ道によって結果が違う。無事ゴールまでたどり着けるのか!?

バトルフロンティアがアツい!

闘志が試される! バトルアリーナ

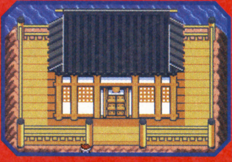

この施設では3対3の勝ち抜きバトルが行われる。出場するポケモン3体と順番を決めたらバトル開始。柔道や剣道の勝ち抜き戦と同じく、勝ったポケモンはその場に残り、つぎのポケモンと対戦だ。3ターンで決着がつかなかった場合、勝敗は判定で決められる。どんな内容で判定されるかは下を参照。

⬆3対3の勝ち抜き戦が行われる。神聖な道場って感じで、心が引きしまるぜーっ。

判定で評価される3項目

こころ—攻める気持ちを見せたもの（戦いかた）
わざ——的確にわざをくり出したもの（出したわざの種類）
からだ—あふれる体力を持ちえるもの（残りのHP）

そこまでっ!

⬆⬇判定に持ち込まれると、こころ、わざ、からだの3要素が採点され、勝利者が決まる！

勝者、トドゼルガ!

知識が試される! バトルファクトリー

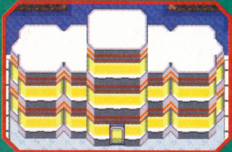

この施設でバトルに参加できるのは、レンタルされているポケモンだけ。あらかじめ用意された6体のポケモンの中から3体を選んでバトル開始。勝利すると、相手のポケモンから1体を選んで、自分のレンタルポケモンとトレードできるぞ。こうしてバトルを重ね、強いポケモンをトレードしながら勝ち抜いていくのだ。ポケモンに関する知識が乏しいと、強いポケモンを選び損ねるので、いまから勉強しておこう!

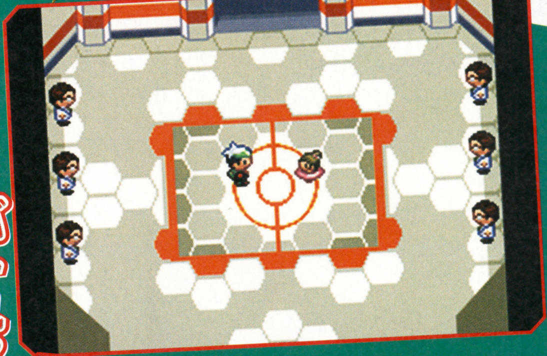

⬆⬇バトルに勝利すると、相手のポケモンの中から、1体をトレードできるのだ。

バトルに勝ったらトレード!

⬅対戦相手のヒントをくれる人物がいる。ポケモン選択の参考にしよう。

はみだしおたより

編集部にイスは何個ありますか？ 私の家には5個あります！（愛媛県・匿名希望）

●さっそく数えてみたところ、19個ありました。ちなみに水ピンが3個、デビル藤原が2個使ってます。

私を誰だと思ってるんだ！（静岡県・ムキムキボンバー）　●え？　▲川▲▲さんじゃないの？　うわ！　危うく本名を書きそうになったよ……。

ココに注目！ その4

『エメラルド』で初登場の

『ポケモン』では、個性豊かなキャラクターたちが登場し、主人公の冒険を盛り上げてくれる。『エメラルド』には、『ルビー・サファイア』でおなじみの面々のほかに、今作初登場のキャラクターが何人か存在するぞ。今回は、そんな期待のニューフェイスの中から2名を紹介しよう。

新しいジムリーダーはいかなる人物なのか!?

新しいジムリーダー登場?

今作では、なんと新しいジムリーダーが登場するぞ。右に掲載しているシルエットが、その新ジムリーダーだ。正体はわからないけど、なんか強そうな感じがするよね？　となると、『ルビー・サファイア』に登場した8人のジムリーダーのうち、誰かが新ジムリーダーと交代することになるのだろうか……？　また、ジムリーダーといえば“ポケモンジム”。『エメラルド』では、各地のジム内部の仕掛けも一新されているぞ。詳しくは右下の写真を見てね。

編集部の予想 交代するジムリーダーとその理由

新しいジムリーダーが誰なのかを勝手に予想してみたぞ。本誌では『ルビー・サファイア』のジムリーダーで、最年長のテッセンが引退し、そのテッセンの子供があとを継いでいると予想。果たして結果は!?　それとも単純に、ポケモンバトルで誰かにジムリーダーの座を奪われていただけだったりして……。

※これは『ルビー・サファイア』の写真です。

➡本誌の予想では、最年長のテッセン引退説が濃厚なのだが!?　しかもテッセンの子供があとを継いでる気が……。

くらべてみよう！

カナズミシティのポケモンジム　キンセツシティのポケモンジム

『ルビー・サファイア』

『エメラルド』

⬆床の模様だけでなく、構造も変化しているぞ。写真を見るかぎりでは、トレーナーの数は変わっていないようだが……。

⬆床のスイッチの数が増えているぞ！　さらには電気が発生する場所も増えているのだ！

『ポケモン』ビギナーのために ジムリーダーってなーに？

『エメラルド』の舞台ホウエン地方には、トレーナーたちの修行場である、8つのポケモンジムがある。そのポケモンジムにいるトレーナーたちのリーダーが、ジムリーダーだ。このジムリーダーたちをバトルで倒し、8つのバッジを手に入れると、さらに手強いトレーナーの待つポケモンリーグに挑戦することができるぞ。

キャラクターがストーリーを盛り上げる!

敵か味方か? 謎の男エニシダ登場!

首からポケナビをぶらさげ、サングラスをかけた謎の人物……。『エメラルド』で初めて登場するこの男の名は"エニシダ"。アロハシャツに短パンというラフな出で立ちは、なんとなくオダマキ博士に通じるものがあるよね。主人公は、冒険中いろんな場所で、この男と出会うことになるぞ。彼はなぜホウエン地方を旅しているのだろうか? また主人公の強さを確かめるような言動の数々も気になるところだ。

まさに神出鬼没!

⬆⬇➡ホウエン地方のいろんな場所で、エニシダと遭遇することになる。トレーナーとのバトルのあとに現れ、何か言い残していく彼の目的は、いったい何なのだろうか?

へへ……、いまの勝負、見ていたよ!

謎の男、エニシダ見参!

編集部の予想

エニシダのシャツのマークに注目!

エニシダのシャツにプリントされている絵柄に注目。なんとバトルフロンティアのマークだ。ということはエニシダはバトルフロンティアの関係者? 主人公の強さを確かめるような彼のセリフと、バトルフロンティアは強さを認められたトレーナーしか入れないという事実を重ね合わせると……。エニシダに認められるようになるとバトルフロンティアに入れるのかも。

『ポケモンバトルカードe+エメラルド』発売決定!

ポケモンバトルカードe+の新製品、『ポケモンバトルカードe+エメラルド』の発売が決定したぞ! コイツを使えば、『エメラルド』で遊びの幅を広げることができるのだ。詳しい情報は判明しだい本誌で紹介していくのでお楽しみに!

お NEW なカードが

続々登場!

『ポケモン』ビギナーのために ポケモンバトルカードe+ってなーに?

「ポケモンバトルカードe+」は、『ルビー・サファイア』に新しい遊びを追加できたカード。カードに印刷されたeコードを、別売の"カードeリーダー+"で読み込ませると、新しいトレーナーを出現させたり、貴重なきのみを入手したりできたのだ。今回紹介した『ポケモンバトルカードe+エメラルド』は、その『エメラルド』版ってわけ。今度はどんな遊びが楽しめるのか、いまからドキドキだね!

※『ポケモンバトルカードe+エメラルド』で遊ぶには、対応ソフトである『ポケットモンスターエメラルド』のほか、カードeリーダー+、ゲームボーイプレイヤーかゲームボーイアドバンス本体(SP含む)、ゲームボーイアドバンス専用通信ケーブルが必要です。

はみだしおたより

や~まを飛~び~谷底へ~。(富山県・ハッタリくん)

●僕らの町へやってきた~ハッタリくんがやってきた~。って昔流行った替え歌だよね。

はみだしおたより
ゲッツ!（静岡県・カラムーチョ）
●最近ダンディ見ないね。おひさしブリーフ!

ココに注目! その5 主人公をしたう弟子の登場!

今作ではなんと、主人公に弟子入りをせがむ後輩トレーナーが登場。弟子はいろいろ質問をしてくるので、キミの経験や知識をフル活用して答えてあげよう。成長した弟子は相手トレーナーとして登場したり、味方トレーナーとしてタッグを組めるぞ。また『ルビー・サファイア』にもあった機能の、レコード交換通信をすることで友だちの弟子をゲーム中に登場させることもできるのだ。

弟子に質問されることも!

弟子は主人公にいろんな質問をしてくるぞ。キミのトレーナーとしての実力が問われるね。ぐれぐれも、デタラメを教えないように。

質問された!

さっそく答えよう

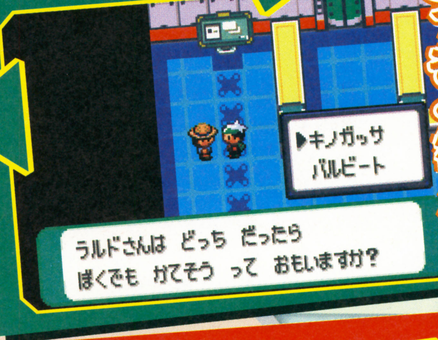

弟子と対戦することも!

ときには弟子とバトルで勝負することもある。弟子はキミが教えた戦いかたをしてくるぞ。師匠としては絶対に負けられないね。気合を入れてバトルに挑もう!

弟子に負けるな!

『ポケモン』ビギナーのために レコード交換通信ってなーに?

『ルビー・サファイア』と『エメラルド』では、冒険を進めると、ポケモンセンター2階のレコードコーナーで、友だちのソフトのデータをもらうことができる。友だちのデータをもらうことで、友だちのひみつきち（ひみつきちについては右ページを参照）が、自分のゲーム内に登場したりなど、いろいろなことが起きるぞ。

弟子とタッグを組むことも!

弟子とタッグを組んで、ダブルバトルで相手トレーナーを迎え撃つこともある! 息の合ったコンビネーションを見せてやれ!

ダブルバトルだ!

ココに注目！その6

ポケナビの新機能、エントリーコール！

トレーナーの冒険を助けてくれる機能をたくさん搭載したポモンナビゲーター、通称"ポケナビ"。『ルビー・サファイア』でも大活躍したこのどうぐが、『エメラルド』ではさらにグレードアップ！　新機能の"エントリーコール"を使うと、ポケナビに登録されているトレーナーや出会った人であれば、たとえ遠く離れていても会話ができるようになるのだ！

ポケナビに新機能搭載！

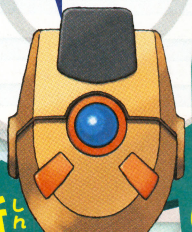

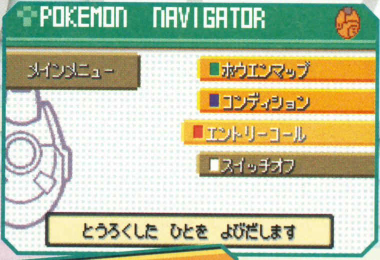

⬆⬅ポケナビのメインメニューにエントリーコールが追加されている。さっそくデボン社長のツワブキ氏を呼び出して会話してみよう！

トレーナーと2度目のバトル

ポケナビの新機能は、会話ができるだけではないぞ！　すでにバトルしたトレーナーからポケナビに連絡が入ってくることもあるのだ！　さらには、そのトレーナーのところへ行けばもう一度バトルができることもある。連絡が入ったら、とりあえずはトレーナーのところへ行ってみよう！

連絡がきたぞ！

トレーナーのところへ行こう

2度目のバトルだ！

ココに注目！その7

ポケモンがイキイキと動く！

今作ではなんと野生のポケモンに遭遇したときや、モンスターボールからポケモンが飛び出したときに、ポケモンたちがいろんな動きを見せてくれるのだ！　大きく体を振ったり、飛び上がったりと、その動きはポケモンの数だけあるぞ。

大きく体を振るルンパッパ

⬆➡ブルブルッと体を振って登場するルンパッパ。こういった動きで、これまで以上にバトルを盛り上げてくれるぞ！

『ポケモン』ビギナーのために ひみつきちってなーに？

ひみつきちは、いわば自分だけの秘密の隠れ家。中にいろんなグッズを置いて、自分好みに模様替えをすることができるのだ。ホウエン地方には、ひみつきちを作れる場所がたくさんあり、その場所で、ポケモンのあるわざ使うと、ひみつきちを作れるぞ。

はみだしおたより

本日の晩御飯はメンチカツでした。（茨城県・匿名希望）

●本日は会社に泊まって仕事をしているので、晩御飯はコンビニで買ったおにぎりです。……悲しい。

はみだしおたより

次号ではニンテンドーDSのプレゼントをしてください。(群馬県・匿名希望)

●う〜ん。まだ発売日も未定だからなぁ。でも発売されるころにはちゃんとプレゼントするからお楽しみに！　もちろん抽選でだけどね。

ココに注目！その8

デオキシス第4のフォルムが

すでにデオキシスを手に入れている人は、ほかのカートリッジから通信交換で『エメラルド』に移してみよう。すると、下のイラストのような流線型のデオキシスが姿を現すぞ！　このデオキシスは『エメラルド』専用のスピードフォルムなのだ！　つまりデオキシスは全部で4つの形態を持っているということ。キミならどのフォルムで戦う？

これが第4の姿、スピードフォルムだ！

デオキシス

スピードフォルム(『エメラルド』で登場する)

DNAポケモン

タイプ/エスパー

たかさ/1.7メートル

おもさ/60.8キログラム

フォルムを隠す能力がカムフラージュ

デオキシスの特殊能力といえば"カムフラージュ"。この特殊能力は対戦時に効果を発揮するもので、相手にはどのフォルムであってもノーマルフォルムにしか見えないのだ。つまりフォルムがわからなくなってしまうため、どんな攻撃をしてくるのかわからなくなっちゃうってわけ。

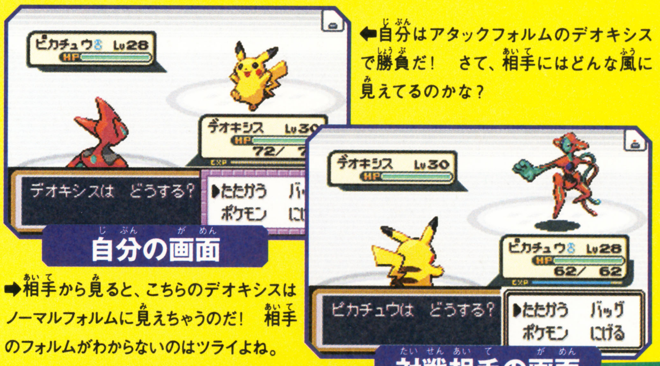

自分の画面

⬅自分はアタックフォルムのデオキシスで勝負だ！　さて、相手にはどんな風に見えてるのかな？

➡相手から見ると、こちらのデオキシスはノーマルフォルムに見えちゃうのだ！　相手のフォルムがわからないのはツライよね。

対戦相手の画面

そのほかのフォルム

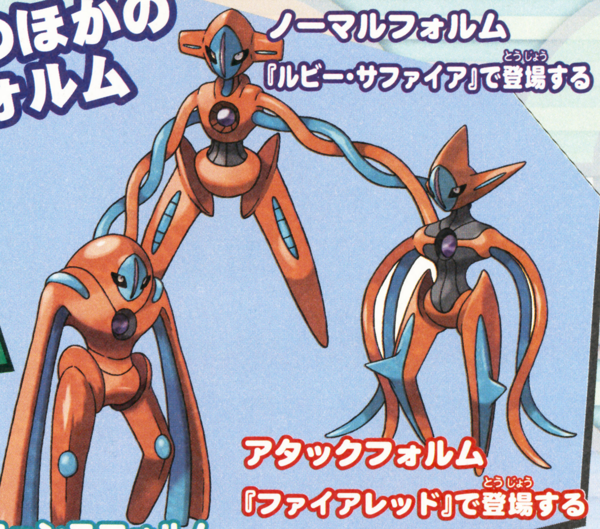

ノーマルフォルム
『ルビー・サファイア』で登場する

アタックフォルム
『ファイアレッド』で登場する

ディフェンスフォルム
『リーフグリーン』で登場する

各フォルムの能力を比較してみよう

デオキシスの4つのフォルムの各能力値を、"★"の数で現してみた。もちろん、★の数が多いほど能力は高くなっているぞ。キミはどのフォルムがお好みかな？

	スピードフォルム	ノーマルフォルム	アタックフォルム	ディフェンスフォルム
HP	★★	★★	★★	★★
こうげき	★★★	★★★★★	★★★★★★	★★★
ぼうぎょ	★★★	★★	★	★★★★★
とくこう	★★★	★★★★★	★★★★★★	★★★
とくぼう	★★★	★★	★	★★★★★
すばやさ	★★★★★★★	★★★★★	★★★★★	★★★

『エメラルド』で登場するぞ!!

スピードフォルムで覚えるわざ

ほかの各フォルムでもそうだったように、スピードフォルムも、ほかのフォルムとは違ったわざを覚えるぞ。もともとす速いのに、"こうそくいどう"や"しんそく"といったわざを使うことで、バトルではつねに相手の先手を取れるはず。もちろん、デオキシスの専用わざ"サイコブースト"も使えるぞ。どんなわざを覚えるかは下の表を見てね。

➡140という威力は、とくこうが2段階下がっても魅力！

サイコブースト！

しんそく！

⬅必ず先制攻撃ができる。フィニッシュわざとして有効。

こうそくいどう！

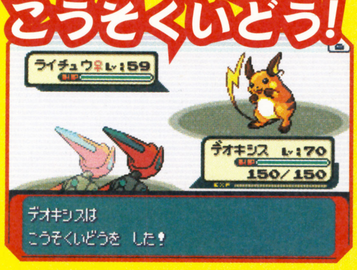

⬆もともと高い"すばやさ"を、さらに上げることで、先に攻撃ができるようになる！

●レベルアップで覚えるわざ一覧

レベル	わざ名	タイプ	威力	効果
1	にらみつける	ノーマル	-	相手のぼうぎょを1段階下げる
1	まきつく	ノーマル	15	巻きついているあいだは、相手は逃げられない
5	ナイトヘッド	ゴースト	-	自分のレベルと同じ数値のダメージを与える
10	かげぶんしん	ノーマル	-	自分の回避率を1段階上げる
15	はたきおとす	あく	20	相手がどうぐを持っていない状態にする。戦闘後にどうぐは戻る
20	おいうち	あく	40	相手が交代すると、引っ込むポケモンに倍のダメージ
25	サイコキネシス	エスパー	90	1割の確率で相手のとくぼうを1段階下げる追加効果
30	スピードスター	ノーマル	60	相手に必ず攻撃が当たる
35	こうそくいどう	エスパー	-	自分のすばやさを2段階上げる
40	じこさいせい	ノーマル	-	HPを最大値の半分だけ回復する
45	サイコブースト	エスパー	140	威力が大きいが自分のとくこうが2段階下がってしまう
50	しんそく	ノーマル	80	必ず先制攻撃ができる（両方が使った場合すばやさが高いほう優先）

ココに注目！ その9 トレーナーが、ふたり同時にバトルを挑む！

『ルビー・サファイア』や『ファイアレッド・リーフグリーン』では、ダブルバトルを挑んでくるトレーナーは必ずふたり並んでいたよね。しかし今作では、別々の場所にいるトレーナーが、ふたり同時に駆け寄ってきてダブルバトルに突入することもあるぞ。さらには、物陰にひそんでいるトレーナーもいるのだ！

ちょ、ちょっと待ったぁ〜！

⬇➡トライアスリートのモトコから声がかかると同時に、「ちょっと待った」と言わんばかりに、背後からサイキッカーのナツが乱入！

ふたりいっしょに 勝負しようぜ

次号ではいよいよ攻略開始だ!!

はみだしおたより
もうくじけそうです……。なんてね。（神奈川県・匿名希望）
●こちらも仕事が終わらなくてくじけそうです。っていうかすでにくじけてます……。なんてな〜。

ファミ通キューブ+アドバンス特捜隊

売れてるTOP20

集計期間● 2004年7月5日～2004年8月1日

1 NEW 初登場 ペーパーマリオRPG

19万7177本　累計19万7177本

RPG・アクション｜7月22日発売｜任天堂
冒険・コミカル｜価格5800円[税込]｜プレイ人数・1

初登場でいきなり1位の座に着いたのは、ペラペラマリオが大奮闘！ の『ペーパーマリオRPG』。30ページからはじまる全30ページの超ボリューム徹底攻略も見逃すな！

2 NEW 初登場 ファイナルファンタジーI・IIアドバンス

13万6634本　累計13万6634本

RPG｜7月29日発売｜スクウェア・エニックス
ファンタジー｜価格6090円[税込]｜プレイ人数・1

名作再び！ 第2位は『ファイナルファンタジーI・II』がランクイン。『II』をクリアーするとエキストラステージがプレイできるなど、ファミコン版にはなかった新要素も満載なのだ。

3 ↗4 前回 ポケットモンスター ファイアレッド・リーフグリーン

5万7065本　累計220万8645本

RPG｜1月29日発売｜ポケモン
冒険｜価格各5040円[税込]｜プレイ人数・1～2

またまたトップ3に返り咲いた『ファイアレッド・リーフグリーン』。デオキシスやルギア、ホウオウなど、レアなポケモンが続々と発表されたけれど、キミは手に入れることができたかな？

4 NEW 初登場 NARUTO -ナルト- ナルトRPG ～受けつがれし火の意志～

4万9655本　累計4万9655本

RPG｜7月22日発売｜トミー
コミック・アニメ｜価格5040円[税込]｜プレイ人数・1～2

5 NEW 初登場 続・ボクらの太陽 ～太陽少年ジャンゴ～

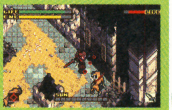

4万6087本　累計4万6087本

アクション・RPG｜7月22日発売｜コナミ
冒険｜価格5229円[税込]｜プレイ人数・1～4

6 NEW 初登場 実況パワフルプロ野球11

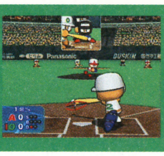

4万4435本　累計4万4435本

アクション｜7月15日発売｜コナミ
野球・育成｜価格7329円[税込]｜プレイ人数・1～2

7 NEW 初登場 鋼の錬金術師 想い出の奏鳴曲

4万3181本　累計4万3181本

RPG｜7月22日発売｜バンダイ
コミック・アニメ｜価格5040円[税込]｜プレイ人数・1～2

8 NEW 初登場 金色のガッシュベル!! 魔界のブックマーク

3万7903本　累計3万7903本

アクション・RPG｜7月16日発売｜バンプレスト
コミック・アニメ｜価格5800円[税込]｜プレイ人数・1

9 NEW 初登場 とっとこハム太郎 ハムハムスポーツ

3万6286本　累計3万6286本

アクション｜7月15日発売｜任天堂
アニメ｜価格4800円[税込]｜プレイ人数・1

10 NEW 初登場 パワプロクンポケット 1・2

3万5832本　累計3万5832本

アクション｜7月29日発売｜コナミ
野球・育成｜価格4179円[税込]｜プレイ人数・1～2

順位	前回	タイトル	機種／メーカー・発売日	販売本数
11	↘6 前回	ドンキーコンガ2 ヒットソングパレード	GC／任天堂 7月1日発売	3万4346本 累計7万2177本
12	↘7 前回	星のカービィ 鏡の大迷宮	GBA／任天堂 4月15日発売	2万9760本 累計46万8763本
13	NEW 初登場	ドラゴンボールZ THE LEGACY OF GOKU II INTERNATIONAL	GBA／バンプレスト 7月23日発売	2万9630本 累計2万9630本
14	↘3 前回	ピクミン2	GC／任天堂 4月29日発売	2万9096本 累計42万0814本
15	↘1 前回	マリオvs.ドンキーコング	GBA／任天堂 6月10日発売	2万6552本 累計13万7511本
16	↘11 前回	スーパードンキーコング2	GBA／任天堂 7月1日発売	2万4872本 累計4万5758本
17	NEW 初登場	牧場物語 ワンダフルライフ For ガール	GC／マーベラスインタラクティブ 7月8日発売	2万4245本 累計2万4245本
18	NEW 初登場	コロッケ！4 バンクの森の守護神	GBA／コナミ 7月22日発売	2万3957本 累計2万3957本
19	↘5 前回	ドラゴンクエスト・キャラクターズ トルネコの大冒険3 アドバンス ～不思議のダンジョン～	GBA／スクウェア・エニックス 6月24日発売	2万3426本 累計7万8447本
20	↘2 前回	ファミコンミニ20 がんばれゴエモン！ からくり道中	GBA／任天堂 5月21日発売	2万2843本 累計14万7527本

読者が選んだお気に入りソフトTOP10

集計期間● 2004年7月7日～2004年8月5日

順位	前回	タイトル	機種／メーカー・発売日	ポイント
1	→1 前回	ピクミン2	GC／任天堂 4月29日発売	7302ポイント
2	→2 前回	大乱闘スマッシュブラザーズDX	GC／任天堂 2001年11月21日発売	6271ポイント
3	→3 前回	ポケットモンスター ファイアレッド・リーフグリーン	GBA／ポケモン 1月29日発売	5463ポイント
4	NEW 初登場	ペーパーマリオRPG	GC／任天堂 7月22日発売	3595ポイント
5	↗6 前回	どうぶつの森e+	GC／任天堂 2003年6月27日発売	2982ポイント
6	↗- 前回	ポケットモンスター ルビー・サファイア	GBA／ポケモン 2002年11月21日発売	2787ポイント
7	↘4 前回	星のカービィ 鏡の大迷宮	GBA／任天堂 4月15日発売	2759ポイント
8	↘5 前回	マリオカート ダブルダッシュ!!	GC／任天堂 2003年11月7日発売	2453ポイント
9	→9 前回	カービィのエアライド	GC／任天堂 2003年7月11日発売	2230ポイント
10	→10 前回	ゼルダの伝説 風のタクト	GC／任天堂 2002年12月13日発売	1589ポイント

※売れてるTOP20は、ニンテンドーゲームキューブ、ゲームボーイアドバンスの販売数を同一の条件のもとに集計したものです。左から今月の順位、先月の順位、タイトル、推定販売本数、累計販売本数、ジャンル、テイスト、発売日、価格[税込]、メーカー名、プレイ人数を表しています。累計販売本数の色は、緑が10万本以上、ピンクが50万本以上、赤が100万本以上を表しています。

ドゴーンッ!! 夏休みはもうすぐ終わっちゃうけど、"ファミ通キューブ＋アドバンス特捜隊"は元気全開!! 今月も集めに集めたゲーム業界の特ダネ情報を一気に大放出しちゃうぞ! それではまずは"マンスリーデータ"から行くぞーっ!!!

マンスリーデータ 2004.10

期待の新作TOP20

集計期間● 2004年7月7日～2004年8月5日

1 ポケットモンスターエメラルド

NEW 初登場

10230ポイント

RPG／9月16日発売予定／ポケモン
収集・育成／価格4800円[税込]／プレイ人数・1～5

『ポケットモンスター ルビー・サファイア』の新バージョン『エメラルド』が堂々の第1位を獲得! 今作では、なんとマグマ団とアクア団の両方と戦うことになるぞ。

2 マリオテニスGC(仮題)

→2 前回

6884ポイント

アクション／10月発売予定／任天堂
テニス／価格未定／プレイ人数・1～4

3ヵ月連続で第2位となったのは『マリオテニス』シリーズ最新作。各キャラクターに必殺技"スペシャルショット"が用意されているのをはじめ、新要素も満載なのだ。

3 The Legend of Zelda(仮題)

→3 前回

4125ポイント

アクション・アドベンチャー／2005年発売予定／任天堂
ファンタジー／価格未定／プレイ人数・未定

『ゼルダ』シリーズ最新作も、3回連続となる第3位。今作では馬に乗りながら敵と戦うシーンも登場。リアルタッチで描かれたリンクの多彩なアクションに期待しよう!

4 伝説のスタフィー3

↗5 前回

3707ポイント

アクション／8月5日発売／任天堂
コミカル・冒険／価格4800円[税込]／プレイ人数・1～4

5 スーパーマリオボール

↗16 前回

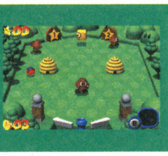

2871ポイント

アクション／8月26日発売予定／任天堂
ピンボール／価格4800円[税込]／プレイ人数・1

6 マリオパーティ6(仮題)

NEW 初登場

※写真は『マリオパーティ5』のものです。

2843ポイント

テーブルゲーム／11月発売予定／任天堂
パーティゲーム／価格未定／プレイ人数・1～4

7 MOTHER3(仮題)

↘4 前回

※写真は『MOTHER 1+2』のものです。

2425ポイント

RPG／発売日未定／任天堂
冒険／価格未定／プレイ人数・1

8 マリオパーティ アドバンス(仮題)

↗9 前回

2146ポイント

テーブルゲーム／発売日未定／任天堂
パーティゲーム／価格未定／プレイ人数・1～2

9 金色のガッシュベル!! 友情タッグバトル FullPower

↗20 前回

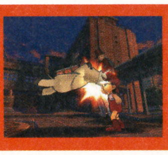

1366ポイント

アクション／8月5日発売／バンダイ
格闘・コミック／価格7140円[税込]／プレイ人数・1～2

10 ファイアーエムブレム 蒼炎の軌跡

↘8 前回

1338ポイント

シミュレーション・RPG／冬発売予定／任天堂
ファンタジー／価格未定／プレイ人数・未定

順位	前回	タイトル	機種／メーカー・発売日	ポイント
11	→11	ファイアーエムブレム 聖魔の光石	GBA／任天堂 10月7日発売予定	1087ポイント
12	↗17	ゼルダの伝説 ふしぎのぼうし(仮題)	GBA／任天堂 11月発売予定	1031ポイント
13	→13	biohazard4	GC／カプコン 冬発売予定	976ポイント
14	↘12	スターフォックス(仮題)	GC／任天堂 冬発売予定	920ポイント
15	NEW 初登場	ロックマン エグゼ4.5 リアルオペレーション	GBA／カプコン 8月6日発売	725ポイント
16	NEW 初登場	サモンナイト クラフトソード物語2	GBA／バンプレスト 8月20日発売	697ポイント
17	↗－	キングダム ハーツ チェイン オブ メモリーズ	GBA／スクウェア・エニックス 秋発売予定	669ポイント
18	NEW 初登場	Viewtiful Joe2	GC／カプコン 発売日未定	585ポイント
19	NEW 初登場	どうぶつの森DS(仮題)	DS／任天堂 発売日未定	502ポイント
20	↗－	HOMELAND	GC／チュンソフト 2004年発売予定	279ポイント

ボクたちワタシたち こんなに期待してますっ!!

ポケットモンスターエメラルド

●本当にそんなに早く出るの!? という感じです(東京都・16歳) ●出てほしいと思っていました。これでまた『ポケモン』三昧!(兵庫県・14歳) ●レックウザ、カッコいい!(滋賀県・9歳) ●ホウエン地方が懐かしい……(埼玉県・12歳) ●ふたりのトレーナーと同時にバトルできるのがおもしろそう(東京都・10歳) ●"バトルフロンティア"の詳しい情報を知りたい!(新潟県・15歳) ●200パーセント買います!(千葉県・12歳)

マリオパーティ6(仮題)

●いまや、我が家の年末に欠かせないシリーズ(栃木県・40歳) ●いままでの名作ミニゲームも収録してほしい(岐阜県・15歳) ●このまま『100』まで出してほしい!(福岡県・14歳)

ファイアーエムブレム 蒼炎の軌跡

●敵も味方も、キャラクターのセリフが音声になって聞けるとうれしい(兵庫県・15歳) ●ストーリーも戦闘シーンも気になるけれど、主人公は男前なのかが知りたいです(奈良県・38歳)

※期待の新作TOP20は、ファミ通キューブ＋アドバンスのアンケートはがきによって同一の条件のもとに集計したものです。
※お気に入りソフトTOP10および期待の新作TOP20のハードウェアの()内の表記は、GCがニンテンドーゲームキューブ、GBAがゲームボーイアドバンス、DSがニンテンドーDSを表しています。

ファミ通キューブ+アドバンス特捜隊

マンスリーニュース 2004.10

ゲームの最新情報ならマンスリーニュース！　今月もビッグニュースが飛び込んできました。今年発売予定の任天堂新ハードの重大ニュースです!!　重大でもなんでもない『キューブくん』もお見逃しなく！

任天堂新ハードの正式名称が決定!! 本体のデザインもさらにカッコよくなったぞ!!

5月にE3で発表された任天堂新ハードの正式名称が決定。その名も『ニンテンドーDS』!!　これに合わせて、本体の最終的なデザインも公開されたのだ。丸みを帯びた初お披露目時のデザインから、スタイリッシュなデザインになって登場。さらに、右側にしかなかったスピーカーが、左右両方のステレオスピーカーになったぞ！

年内発売予定で価格未定という情報は変わらないが、これで期待度もグーンとアップするね!!　また、発売ソフトのラインアップも73タイトルに増加。任天堂以外のメーカーからも人気タイトルが多数登場する予定なので、首を長くして発売を待とう！

ニンテンドーDS／2004年内発売予定／価格未定

NINTENDO DS™

これが『ニンテンドーDS』の新デザインだ!!

注目の人気タイトルが続々登場!!

本体の正式名称、新デザインの公開と同時に、発売タイトルのラインアップも追加発表されたぞ！　新機能を活かした新規ゲームから人気シリーズの続編まで、タイトルが目白押しなので期待大だね!!　ここでは、発売が決定した注目タイトルをピックアップ！

※写真はE3で発表されたものです。

パックピクス（仮題）

『パックマン』の最新作がナムコから発売。E3での発表時は、タッチスクリーンにパックマンを描くと、そのパックマンが口をバクバク動かしながらモンスターを追いかけるゲームだった。

パワフルプロ野球シリーズ（仮題）

コナミからは人気野球ゲーム『パワプロ』の新作がラインアップ。ニンテンドーDSの機能を活かした、新たな『パワプロ』が誕生だ！　タッチスクリーンを、どう使うのか楽しみだね！

※写真はゲームキューブ版『実況パワフルプロ野球11』のものです。

アトラスの第1弾タイトルの画面を入手！

カドゥケウス

surgical operation

サージカル オペレーション

2005年春発売予定／価格未定

アトラスの第1弾タイトルは、外科手術を題材にしたアクションゲーム。タッチスクリーンをペンでなぞって患部を切断したり、音声入力で意識が遠のく患者を励ますことができるのだ。

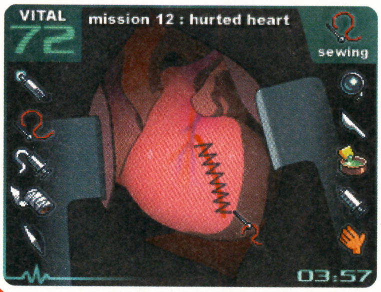

←SF的な世界観。実際にある病気の手術をリアルに再現するのではなく、架空の病気を治すゲームだ!!

ペンはメスに！ マイクは患者の耳に!!

発売タイトルリストは160ページでチェック!!

©2004 Konami Computer Entertainment Studios（社）日本野球機構承認　NPB BIS　プロ野球公式記録使用フランチャイズ12球場公認　（社）全国野球振興会公認
ゲーム内の球場看板は、原則として2003年シーズン終了時点のデータを基に再現しています。©ATLUS 2004 ALL RIGHTS RESARVED.
※雑誌公正競争規約の定めにより、このコーナーの懸賞に当選された方は、この号のほかの懸賞に当選できない場合があります。

ボックス 『ファミコンミニ』第3弾のコレクションBOXをもらおう!!

『ファミコンミニ』恒例のコレクションBOXキャンペーン!! 8月10日に発売された、『ファミコンミニ ディスクシステムセレクション』10タイトルすべてのシリアルナンバーを、クラブニンテンドーに登録して応募しよう。すると、応募者全員に右のコレクションBOXがプレゼントされるのだ！

追加 ルイージカラーのコントローラが登場!!

クラブニンテンドーの新プレゼントとして、ルイージバージョンのオリジナルデザインコントローラが登場。引き換えは8月24日開始で、必要なポイントは500ポイントだ!!

ムシ 『ムシキング』の人気グッズをドーンとプレゼント!!

プレゼント! セットで20名

セガから発売中の『ムシキング』グッズ、オフィシャルカードホルダーとシステム手帳をセットにして、抽選で20名にプレゼント!! 下の応募のきまりを読んで応募してね。

グッズ アドバンスSP用周辺グッズがズラ～っと勢揃い!!

モリガングからポケモンのデザインが施されたアドバンスSP専用周辺グッズが続々登場!! どれもポケモンファンにはうれしいグッズばかり。中でもオススメは『ポケモンバッグミニSP』!! SP本体や充電アダプタ、ワイヤレスアダプタ、ソフト2本が、これひとつに収納できるスグレものだ。各グッズのお問い合わせは、お客様サービス係☎072･637･0144まで。

ポケモンバッグミニSP
／9月上旬発売予定／価格1890円[税込]

←フィルターの角にポケモンのイラストが! ニクいぜ!!

液晶ガード ポケモン
／8月下旬発売予定／価格630円[税込]

←ワイヤレスアダプタと対応ソフトを入れて持ち歩こう。

ワイヤレスアダプタケース ポケモン
／8月下旬発売予定／価格315円[税込]

第34回 キューブくん

■キューブくんだって、いつか同じ目に遭うかもヨ!!

今月の超ゲーム占い

占い期間：8月21日～9月20日

占う人：福田有宵先生
日本占術協会副会長

今月の超ゲーム占いは『伝説のスタフィー3』。下の4つの中から、好きなキャラクターを選んでみよう。1ヵ月の運勢がバッチリわかっちゃうぞ!!

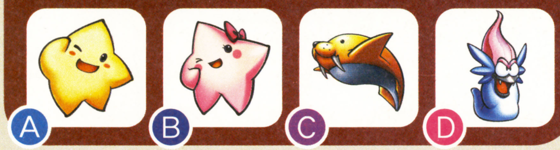

Ⓐのスタフィーを選んだ人は
困難を乗り越えて、最後に喜びを得る。信念を持ってベストを尽くそう。友人との交際費で出費があるが、ケチらず勢いで使うと吉。異性運は、部活などでよくいっしょにいる人に縁がある。

Ⓑのスタピーを選んだ人は
何事も慎重に取り組めば、失敗することがない時期。水難に遭う可能性があるので、海やプールでの無理は禁物。夜型生活になったら、早めに朝型に戻さないと、夏休み明けに痛い目をみる。

Ⓒのセイウチ君を選んだ人は
スタートの勢いはあるが、あとが続かない。最後まで粘り強くがんばろう。勉強は復習をしっかりしてからさきに進むと効果が出る。友人とケンカになりやすい。あまり意固地にならないで。

Ⓓのオーグラを選んだ人は
予定どおりに物事をこなせて、リーダー性も養われる時期。ただし、口うるさくなるのは×。同性どうしのつき合いが多くなり、異性運は低め。夏祭りや縁日などでうれしいことがありそう。

●応募のきまり
はがきに郵便番号、住所、氏名、年齢とこの特捜隊ページの感想を書いて、下のあて先まで。当選者の発表は賞品の発送をもってかえさせていただきます。
〒154-8528 (株)エンターブレイン ファミ通キューブ編集部 10月号特捜隊ムシキング係 締切は9月20日(消印有効)。

ファミ通キューブ+アドバンス特捜隊

マンスリー掲示板 2004.10

ゲームが大好きな人々が集まる憩いの場所“マンスリー掲示板”。当コーナーは、ゲームファンなら誰でも参加オーケー！　ゲームに関する熱い思いを、どうぞ思いっきり語ってください。特捜隊は、あなたのはがきを心からお待ちしています！

今月のお題：『最近遊んだゲームの感想』

さて今月のお題は、“最近遊んだゲームの感想”。夏の新作ラッシュもひと段落ついた今日このごろ。いくつもの新作を体験できた人、ほとんどゲームができなかった人、それぞれだろうね。そんな中で、どんなゲームをプレイして、どんな感想を持ったのかをアンケートはがきで質問。すると、本当にたくさんのご意見が特捜隊へと届いたのだ。中には何本ものソフトの感想を書いてくる読者もいて、「夏休みの宿題そっちのけで、ゲームばかりしてるんじゃないか？」と心配になるようなこともしばしば。とにかく、全国から寄せられたご意見の中に、きっとキミが納得するものもあるはず。それでは一気にドドド～ンといってみよーっ!!

＜次回のお題＞

次回のお題は“ゲームに関する夏の思い出”。たとえば、田舎のおばあちゃんとゲームで遊んだこと、旅行先でゲームを通じてできた友だちのことなど、今年に限らず、これまでの夏に経験したとっておきのお話をアンケートはがきの裏にシュタッと書いて送ってくれいっ！

ペーパーマリオRPG

ゲームキューブ　任天堂／7月22日発売

●ペラペラのマリオがかわいい！（三重県・12歳）●「最高!」のひと言につきます!!（福井県・14歳）●ゲームシステムがシンプルで、誰でも楽しく遊べる（鹿児島県・12歳）●ニンテンドウ64の『マリオストーリー』と同じ感覚で楽しめてよかった（静岡県・13歳）●ひさしぶりにワクワクさせられるゲームだった（茨城県・13歳）●絵本のような、独特の世界観がいい！（福岡県・12歳）●キャラクターが個性的でよかったです。とくにチビヨッシー（神奈川県・10歳）●ペラペラのキャラクターならではの仕掛けがいっぱいあって、とても楽しい!!（東京都・13歳）●ひらめきが試せるいいゲーム（奈良県・12歳）●RPGなのに、『マリオ』らしさが失われていない（岐阜県・13歳）●バトル中のコマンド入力など、ほかのゲームにない楽しさが新鮮（静岡県・14歳）●ヒコーキモードがなかなか使いこなせない（愛知県・10歳）●前作よりも紙らしさがでている（東京都・13歳）●スペシャルコマンドの“ゲンキゲンキ！”が、シューティングゲームみたいで楽しかった（愛知県・12歳）●ペーパーモードのマリオと仲間たちが、あまりにも薄いのでびっくり！（秋田県・11歳）●バトルを観客の前でやるって形が楽しい（大阪府・44歳）●アクションコマンドに慣れるのがちょっとたいへん（岩手県・12歳）●依頼を受けるのが楽しい（大阪府・10歳）●観客たちがかわいい！（神奈川県・11歳）●難易度がちょうどよくて、超おもしろい（青森県・13歳）●バトル中に逃げると、コインが減るのがイヤだった（東京都・13歳）●意外と頭を使うゲーム。そのバランスが◎（青森県・16歳）●クッパやピーチ姫を操作できるのがうれしい～！（千葉県・13歳）●歩くのが少し遅いので時間がかかる（群馬県・11歳）●大人には本格RPG、子供には絵本のように。家族全員で楽しめます（静岡県・？歳）●戦闘が飽きない（愛媛県・15歳）●サクサクとテンポよく進める（岡山県・13歳）●意外性があってよかったけれど、ストーリーが短く感じた（福島県・13歳）●ほしのかけら捜しが楽しー！見つかったときの感動は忘れられない（愛知県・11歳）●視点の変更ができるとよかったのに、と思う（埼玉県・9歳）●セーブブロックが多いのがうれしい（千葉県・14歳）●新しい仲間が増えていくのがとても楽しい（京都府・13歳）●プニ族を連れて歩くところが、なんか『ピクミン』みたい（長野県・15歳）●ゴンババを倒したあと、ノコタロウとお父さんが再会したシーン。あのシーンはほんとうによかった（香川県・11歳）●スーパークッパブラザーズは爆笑（石川県・16歳）●マリオのリアクションがかわいい（東京都・21歳）●もっと謎解きを簡単にしてほしい（神奈川県・11歳）●スーパーガードで敵にダメージを与えられるのがよかった（長崎県・17歳）●チビヨッシーに好きな名前をつけられるのがよかった（岐阜県・11歳）●キャラクターによってアクションコマンドが違うのが楽しい（千葉県・13歳）●キャラクターの表情が豊か（東京都・17歳）●バッジが増えたことがよかった（東京都・10歳）●バトル画面で、観客の多さによって何が起こるかわからないところが○（愛知県・19歳）●100階ダンジョンが楽しかった

です！（島根県・12歳）●ノコタロウやマリオの、バトルのときのアピールがかわいいー！（神奈川県・33歳）●背景だと思っていたところにも行けるのに驚きました（秋田県・12歳）●マリオを自由に育てられるのが最大の魅力だと思う（東京都・14歳）●前作と同じアイテムがあるのが懐かしくてうれしかった（滋賀県・15歳）●仲間キャラクターがもっといればよかった（東京都・12歳）●ゴンババが、ほんとうにペーパークラフトで作られているみたいで大迫力だった!!（愛知県・15歳）●プレイしているのは弟ですが、観ているだけでもおもしろいです（大阪府・11歳）●クリスチーヌちゃんがカワイイです！（広島県・12歳）●持ち歩けるアイテムが、もう少し多かったらよかったかも……（北海道・15歳）●ほんとうに買ってよかった！（千葉県・13歳）

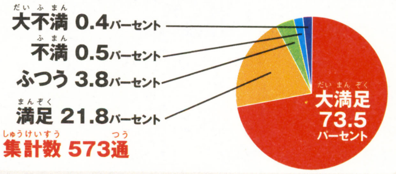

【はみだし特捜隊】編集部も1週間の夏休みに突入。しかし、『ペーパーマリオRPG』担当のこばしら33号だけが仕事から離れられず、恨めし気にしていた模様。以上報告終わり!!

ゲームソフトご意見帳

実況パワフルプロ野球11
ゲームキューブ　コナミ／7月15日発売

●すべてがパワーアップしている。とくにマイライフは、それだけでずっと遊べる（青森県・14歳）●サクセスモードの全日本編で、懐かしいキャラクターが登場したのがうれしかった（熊本県・11歳）●機能が増えたのはいいけれど、多少ややこしくなっている気がする（神奈川県・12歳）●難易度がちょうどいい（東京都・19歳）●フェンスよじ登りキャッチなど、本物の野球らしさが増えているのがうれしい（福島県・12歳）●アレンジチームのオリジナルマークが多くてよかった（福井県・11歳）●自打球やバットが折れるアクションがあるのがいい（愛媛県・13歳）●サクセスモードに、ちょっとマンネリ感が漂ってます（東京都・22歳）●ペナントモードでの相手チームのスタメンがおかしすぎる（大阪府・15歳）

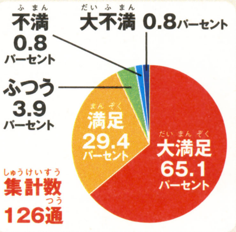

ドンキーコンガ2 ヒットソングパレード
ゲームキューブ　任天堂／7月1日発売

●プレイしたくなる曲が増えた（静岡県・37歳）●歌っている人が歌手本人じゃないのが残念（広島県・11歳）●前作に比べてモードが増えたのがうれしい（高知県・13歳）●難しすぎる曲があってつらい感じ（静岡県・18歳）●いろんな音色があって飽きない（石川県・10歳）

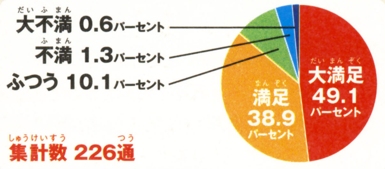

ファイナルファンタジーI・II アドバンス
ゲームボーイアドバンス　スクウェア・エニックス／7月29日発売

●昔の作品はプレイしたことがないけれど、いま遊んでも新しく感じるのはすごい（奈良県・14歳）●キャラクターの名前が決まっていないのが、いまプレイすると逆に新鮮（千葉県・14歳）●BGMがカッコよくアレンジされていていい（埼玉県・33歳）●何よりも2本のゲームが入っているのがお得（福岡県・15歳）●やり込み要素がたくさんあるので、遊びがいがある（神奈川県・12歳）●敵の出現率が高い気がする（和歌山県・14歳）●『II』のシステムは、慣れるまでが難しかったけれど、一度慣れると楽しい（三重県・12歳）●どうしても古っぽさを感じる（岐阜県・15歳）●シナリオがサクサク進んでおもしろい（愛知県・13歳）●RPGとしてはかなり簡単（北海道・11歳）●以降のシリーズ作も、どんどん移植してほしい（新潟県・14歳）

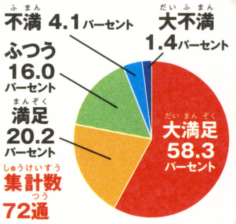

NARUTO -ナルト- ナルトRPG ～受けつがれし火の意志～
ゲームボーイアドバンス　トミー／7月22日発売

●原作のままの術が使えてすごく楽しい！（大阪府・29歳）●ラーメンをおごってあげたキャラクターとの会話がおもしろい（北海道・13歳）●戦闘がめんどう（愛知県・22歳）●ストーリーがアニメと同じで楽しい（愛知県・9歳）●高速印入力システムがおもしろい（広島県・14歳）

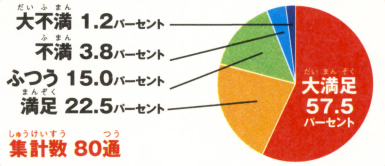

お父さんお母さんにも言わせて！ キューブ&アドバンス!!

●連休を使ってダンナの実家に帰省。6歳の息子の荷物、やけに重いなーと思ったらゲームキューブ本体が出てきました。おじいちゃん家でやるつもりだったの？（香川県・33歳）●『ペーパーマリオRPG』のアイデアに感心しています。こういうもので遊びながら育つ子というのは、どういう感性を持つようになるのか。4歳の娘の成長を見守りたいと思います（群馬県・29歳）●「『ポケモン』の『エメラルド』、出るんだって！」、「うそ!? 何で知ってんの!?」……ある日の親子の会話。ちなみに、最初のセリフが私です（三重県・？歳）●『ペーパーマリオRPG』を購入。でも、唯一プレイできるのが7カ月の末っ子がお昼寝している時間。毎日「眠れ～、眠れ～」と気を送っています（島根県・34歳）●ゲームキューブが壊れて買い替えることに。「オレ、最近やってないのに……？」と言う、小学6年生の息子の視線に耐えられず、連日連夜の『ピクミン2』プレイを白状しました（岩手県・40歳）

とにかくなんでもTOP10
あなたの宝物はなんですか？

今月の"とにかくなんでもTOP10"は「あなたの宝物を教えてください」という質問に対する答えを集計。その結果はご覧のとおり。やはり本誌読者、というべきか"ゲーム"との答えがダントツの1位となったのだ。そのほかには"思い出（123ポイント）"、"プラモデル（92ポイント）"などなど。中には"本誌特製オリジナル図書カード"と答えていた人もいたけど、デザインが恥ずかしくて使えないだけでは……？

1	ゲーム	6864ポイント
2	家族	2893ポイント
3	友だち	1847ポイント
4	自分	1508ポイント
5	お金	1200ポイント
6	ペット	1016ポイント
7	ぬいぐるみ・人形	831ポイント
8	トレーディングカード	661ポイント
9	マンガ	430ポイント
10	スポーツ用具	231ポイント

新作ゲームクロスレビュー

今月のクロスレビュー／8月1日～8月31日発売のソフト

ニンテンドー ゲームキューブ　8月5日
おすすめ! おすすめ!

金色のガッシュベル!! 友情タッグバトル FullPower

バンダイ／7140円[税込]
アクション／格闘・コミック

人気アニメが題材。人間と魔物の子がタッグを組み、さまざまな呪文を駆使して敵とバトル!

ニンテンドー ゲームキューブ　8月26日
おすすめ! おすすめ! おすすめ!

バーチャファイター サイバージェネレーション ～ジャッジメントシックスの野望～

セガ／7140円[税込]
アクション・RPG／SF・格闘

『バーチャファイター』のキャラクターから技を伝授してもらい、悪の組織に立ち向かえ。

ゲームボーイ アドバンス　8月5日

B-伝説 バトルビーダマン 燃えろ! ビー魂!

アトラス／5040円[税込]
アクション・アドベンチャー／アニメ

人気アニメが題材。ビーダマンをカスタマイズで強化しながら、ライバルたちと戦おう。

水ピン

9月号でも好評だった“飛び出す!! ペーパーマリオRPG”の第2弾。すんごい飛び出すでしょ? いいでしょ? 「9月号がないから組み立てられないよ」という人は、申し訳ないけど、バックナンバーを手に入れてでも組み立てるべき!!

金色のガッシュベル!!　7
基本的に魔物の子どうしの戦いとなるため、プレイ感覚が一般的な対戦格闘とそれほど違わないのは残念。技の数が少ないことなどにより、戦いは大味な感覚になりがち。とはいえ、簡単な操作でお手軽にハデな戦いができるのは魅力。原作らしさは○。

バーチャファイター サイバージェネレーション　8
多数の敵を相手に戦う気持ちよさ。それぞれの技を出す操作は簡単ながら、コンボをつなげるには工夫が必要なため、やりがいもある。3D空間の探索は楽しい。音声再生中心で進むストーリーと世界観は魅力大。『バーチャファイター』との関連は薄い。

B-伝説 バトルビーダマン　7
原作ファンである低年齢層に向けた作り。わかりやすく原作の魅力を味わえる。パーツを手に入れ、能力や必殺技をカスタマイズするのは楽しい。バトルには適度な駆け引きがあって○。アドベンチャー部分のシステムが、昔懐かしい感じなのは残念。

ローリング内沢

ニンテンドーDSの正式デザインが発表されましたね。試作品は全体的に丸みを帯びたカンジでしたが、正式デザインではより鋭角的でシャープなカンジに。うわー、SFの風を感じまっす。めちゃくちゃカッコイイ!

金色のガッシュベル!!　7
ド派手な演出は視覚的に楽しめる。操作も基本的に全キャラ同じで、わかりやすく簡単。ドタバタ感が強く、戦略性はやや薄めだが、ライトに楽しめる格闘ゲームに仕上がっている。与えられた指令をこなすミッションモードはやり応えアリ。

バーチャファイター サイバージェネレーション　7
頻繁にムービーが入るため読み込みも多く、ゲームが細切れ感覚になってしまっているのは残念。しかしアクションゲームとしては◎。連続技の爽快感、徐々に主人公が強くなっていく楽しみが味わえる。ただ若干視点が見にくい部分アリ。

B-伝説 バトルビーダマン　6
クッション撃ちや、ブーストマグナムなどのテクニックがあるものの、コツさえ掴めばボタン連打でなんとかなってしまう感は否めない。しかしながら、低年齢層にターゲットを絞った丁寧な作りは◎。アドベンチャー部分が昔風なのは残念。

本田やよい

ついに念願のバイクの免許を取りました!! 教習中、転んだ回数は数知れず、全身アザだらけに。卒業検定ではクランク(ジグザグの道)に突っ込んで失格、二度目で晴れて合格。さーてどんなバイクを買おうかな～。

金色のガッシュベル!!　8
フルボイスで演出が派手。ノリとテンポがよく、遊んでて楽しい。技が多彩で出しやすいのも好印象。カードやムービー集めなど、おまけ要素がいろいろあるのもいい。でもモードがちょっと少ないので、早く飽きちゃう人も出てきそう。

バーチャファイター サイバージェネレーション　9
硬派な格ゲーとはまったく違う、サイバーで子供向けの世界観。でもていねいに作ってあるし、シナリオも魅力的なので違和感を感じない。かわいくて人間味のあるキャラクターも魅力のひとつ。なにより技が派手で出しやすいところがたまらん!!

B-伝説 バトルビーダマン　7
展開がわかりやすく、物語に入り込みやすい。操作もカンタンで誰でもすぐに遊べる。カスタマイズの種類が豊富なのはいいけど、照準合わせなど細かい操作がしづらいため、けっきょくは同じようなプレイスタイルになりがち。そのため飽きが早いかも。

デビル藤原

先日、400ccのアメリカンバイクを購入しちゃいました。そんなわけで毎日、バイクで通勤してます。しかもあまりのうれしさに、帰りは遠回り。ふつうに帰れば20分くらいなのに、1時間くらいかかってます……。

金色のガッシュベル!!　8
原作さながらのド派手な必殺技は◎。操作も比較的簡単なので、アクションが苦手な人でも大丈夫かと。与えられた課題をクリアーしながらキャラを育成するモードもおもしろい。カードやムービーの収集はファンはかなりハマるはず。

バーチャファイター サイバージェネレーション　9
『バーチャファイター』シリーズを知らなくても楽しめる作りは○。戦闘も簡単操作でいろいろな技や必殺技を出せるので、ライトユーザーも十分に遊べます。世界観やストーリーも魅力的。たまに視点が見にくくなるのがちょっと気になる。

B-伝説 バトルビーダマン　7
低年齢層向けということもあり、難易度が低くコツさえつかめば序盤からガンガン勝てる。操作も簡単なので誰でも気軽に遊べます。カスタマイズの種類も豊富なので、何気にハマっちゃうかと。サクサクと進められるゲームのテンポも○。

おすすめ! おすすめ! おすすめ!

ゲームボーイ アドバンス

8月5日

シャイニング・フォース 黒き竜の復活

セガ／5040円［税込］

シミュレーション・RPG／冒険・ファンタジー

主人公のマックスとなって、30人以上のキャラを仲間にしながら邪悪な陰謀を阻止せよ。

8 名作の復活。元が古いゲームであるはずなのに、それを感じさせないデキなのには驚く。シミュレーションRPGだが戦略はそれほど重要ではなく、キャラやストーリーの魅力を堪能する感じ。お手軽。とはいえ、リメイクでやり込める要素も増えている。

7 10年以上まえの作品とはいえ、大幅にいま風に改良されている。初心者向けの配慮がなされていたり、新要素が追加されていたりと、より遊びやすい作りに。特性の異なるキャラクターたちを駆使して考えながら戦う楽しみは健在。テンポも◎。

8 懐かしいー!! 10年以上まえのゲームなのに、まったく古さを感じさせない。ちくちくと仲間を育てていくのが楽しくてしかたない。携帯機のゲームとしてのバランスもちょうどいい。惜しむらくはシステム関係。もう少し便利だったらなぁー。

8 この手のゲームで重要な世界観やストーリーが魅力的。初心者向けの配慮もしてあり、ライトユーザーも十分に遊べるかと。以前発売されたソフトの改良版なので、システムやグラフィックはやや古さを感じるけど、安心してじっくり楽しめますな。

ゲームボーイ アドバンス

8月5日

ひまわりどうぶつ病院 ～☆ペットのお医者さん育成ゲーム☆～

TDKコア／5040円［税込］

シミュレーション／育成

獣医の研修生となり、さまざまなミニゲームをクリアーして、動物を治療していこう。

6 同社の過去の動物＆病院モノとほぼ同じ作り。できることがまた少し増えているが、作業的な感覚が強いのは否めない。逆にそこに魅力を感じる低年齢層向き。キャラやストーリーはいつものようにかわいらしくて○。ただ、過去の流用が多いのは残念。

5 獣医の生活や、雰囲気を味わえるという"おままごと"的な部分では◎。しかしながら育成ゲームとしてはかなり大味。さまざまな作業をこなしても、それによって得られる"ご褒美"が少なく、やる気がわきにくい。ミニゲームの操作感もイマイチ。

4 前作とほとんど変わらないシステム。動物の熱を下げてなつかせ、おなかをいっぱいにして退院させる。このくり返し。作業的な単調さに加え、ミニゲームの関連性のなさに遊んでいて不条理さを感じる。不便な点が改善されていないのもマイナス。

6 同社の『あかちゃん動物園』や『ぴかぴかナース物語』とほぼ同じ作り。登場キャラやグラフィックの色使いなどが、低年齢の女の子向けなのは○。ミニゲームの内容は簡単なのだが、ボタン操作の判定が意外にシビアなのはマイナスポイント。

おすすめ! おすすめ!

ゲームボーイ アドバンス

8月5日

伝説のスタフィー3

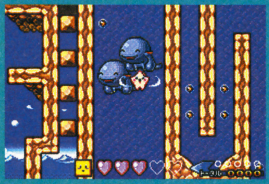

任天堂／4800円［税込］

アクション／冒険・コミカル

シリーズ最新作。悪者オーグラを倒すため、スタフィーと妹のスタピーとなって冒険だ。

8 基本的な魅力は前作までと同じ。低年齢層を中心に幅広い層が楽しめる。主人公キャラがふたりになって、より多彩なアクションが可能。操作性がよく、それらのアクションを気持ちよくくり出せるのは○。飛び抜けたモノはないが、やめたくない楽しさ。

7 新キャラが追加されたものの、前作とシステムはほぼ同じ。水中を自由に移動するその浮遊感覚溢れる操作感が気持ちよく、全体的に丁寧な作り。絵本的な構成も楽しく、シリーズ同様、ゲーム初心者や低年齢層にプレイしてもらいたい作品。

7 妹の独自の能力を使ってプレイしたり、ふたりを交互に操作したりする点が目新しい。あいかわらずのほのぼのした雰囲気は子供から大人まで、幅広い年齢層向け。一本道だけどついやり込んでしまう。ミニゲームは画面が見づらい……。

8 ほのぼのとした世界観と低めの難易度は、まさに低年齢層向け。前作同様にアクションや仕掛けも豊富。新キャラのスタピーもかわいい！ 操作性がよいので、キャラを動かしてるだけでも楽しめます。サクサクと進められるゲームのテンポも○。

ゲームボーイ アドバンス

8月5日

SDガンダムフォース

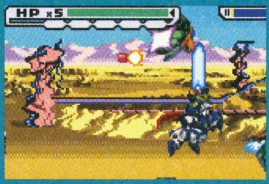

バンダイ／5040円［税込］

アクション／SF・アニメ

パンチ、キック、必殺技などの多彩なアクションを駆使して、迫り来る敵をやっつけろ！

6 『ファイナルファイト』タイプ。多数の敵を倒していくのは豪快。ただ、倒しても倒してもつぎつぎ敵が出現するため、爽快感を感じにくいのは難。3つのタイプのガンダムを使い分けられるが、その必然性に乏しいのは残念。音や声の演出もさみしい。

6 敵をまとめて倒す豪快さ、そしてコンボを繋げていく楽しみがあるものの全体的な爽快感は薄め。戦略なしに手軽に遊べる気軽さは◎、しかしゴリ押しでなんとかなっちゃう感は否めない。3種のガンダムが選べるがその使い分けの必然性は低い。

6 キャラクターが大きくて操作しやすいのはいい。でも全体的に大味で、なんだかよくわからないうちにクリアーしたり負けてたり。アクションゲームとしての深みや戦略性に乏しい。演出的な面でも、プレイヤーを引き込む要素が薄く、爽快感が低い。

7 敵をまとめて倒す爽快感を全面に押し出した作品。簡単操作で誰でも気軽に遊べる。コンボをつなげていくのは非常に気持ちいいが、その反面やや大雑把な部分も……。ステージ数が多くボリューム感があるのは○。音楽や演出はやや地味な印象。

ゲームボーイ アドバンス

8月5日

ウルトラ警備隊 モンスター アタック

ロケットカンパニー／5040円［税込］

シミュレーション／キャラクター

科学特捜隊やウルトラ警備隊、MATの隊員となって、怪獣や宇宙人と戦い地球を守れ。

7 ウルトラマンではなく、隊員だけを操作するのが特徴であり魅力。当然、隊員の力には限界があるので、プレイスタイルは地味になりがち。だが、その地味さがいかにも隊員を操っている感覚につながっているのは確か。ファンならうなる部分は多いはず。

6 シミュレーションとしては非常にオーソドックスな作り。特出すべきはウルトラマンではなく隊員を操作する部分。地味な戦闘になりがちだがやり込みがいがある内容に。欲をいえば演出面やインターフェイスなどをもう少しよくしてほしいかな。

6 登場人物の顔アイコンがめちゃめちゃ細かく描き込まれてて、こだわりを感じる。ゲームそのものは10年くらいまえのシミュレーションという感じ。画面や演出などあらゆる面で地味。でも好きな人にはそれが味となってじんわり遊べると思う。

7 いまどきのゲームとしては全体的に地味な印象を受けるが、逆にそれが原作の雰囲気を出していてファンにはうれしい。圧倒的な強さを誇る怪獣に、チマチマと攻撃を当てるのは少々寂しいけど、戦略性が高いのでやり込みがいはかなりあります。

※このコーナーでの評価は、サンプル版（ほぼ製品と同様のもの）を使用しています。
※数字は10点満点の総合評価です。
※発売日の上のレビュアーのマークは、その批評家がオススメするソフトです。

ゲームボーイ アドバンス　8月5日

どうぶつ島のチョビぐるみ2
タマちゃん物語

ロケットカンパニー／5040円[税込]

アドベンチャー・バラエティー／動物

迷子のタマちゃんをママに再会させるため、チョビぐるみたちとミニゲームでバトル！

7
前作とは異なり、ミニゲームをつぎつぎプレイしていく作り。ミニゲームの種類は非常に豊富。どれもシンプルなシステムで低年齢層向きながら、バラエティーに富んでいるのは○。アイテムの収集などやりこみ要素もあるが、展開が単調なのは残念。

5
動物たちとのコミュニケーションがメインだった前作とは変わってアドベンチャー要素が濃くなった。といっても総当たり感が強く、ミニゲームの操作性やキャラの当たり判定などもやや微妙。ミッションクリアー時の爽快感も淡い印象かな。

5
狙いどころはわかるんだけど、とにかくバランスが悪い。ミニゲームが単純なわりに操作のポイントがわかりづらく、タイミングもかなり意地悪。“とってもかんたん”でも小さい子にはかなりきついと思う。そのわりにお楽しみ要素が薄い。

6
バラエティーに富んだミニゲームが収録されているのはうれしい。低年齢層向けのかわいいキャラは魅力的だが、メッセージの文字が小さくて読みづらいのが気になる。ゲームのテンポもやや悪い印象。あまり変化のないゲーム展開もちょっと気になる。

ゲームボーイ アドバンス　8月6日

おすすめ！ おすすめ！ おすすめ！

ロックマン エグゼ4.5
リアルオペレーション

カプコン／5040円[税込]

アクション・RPG／アニメ・SF

ナビを育成しながらネットの世界を冒険し、最強のネットバトラーを目指すのが目的。

9
ナビを直接操作せず、指示を与える戦闘は楽しい。時計機能により、実生活の中で実際にPETを持っている感覚が味わえるのも◎。ネットバトラーになりきれる。曜日や時間などでプレイのしかたに制約が出てしまうが、得られるリアル感を考えればアリ。

7
直接操作ではなく、ナビに指示を与えて戦闘をする、ややシミュレーション的なシステムに昇華。ゲーム展開もより戦闘に特化した作りになった。アクション要素が薄くなったため、そこに魅力を感じていた人は別のゲームと捉えたほうが◎。

8
PET入手→トーナメント参加と、熱斗やメイルちゃんの気分が実際に味わえる設定はファンにはかなりうれしいと思う。反面これまでより物語性が乏しい感じ。一見さんはちょっと入り込みにくいかも。ナビがオートで動くのも、最初は戸惑うかもね。

8
アドバンス本体がPETになった感覚で遊べるのは、ファンにはうれしい。ロックマンだけでなく、いろいろなナビを自由に選択できるのも○。しかし、これまでのシリーズとは違い、ストーリー性が大幅に減ったのは好みが分かれるかも。

ゲームボーイ アドバンス　8月20日

おすすめ！ おすすめ！ おすすめ！ おすすめ！

サモンナイト
クラフトソード物語2

バンプレスト／6090円[税込]

アクション・RPG／冒険・ファンタジー

シリーズ最新作。鍛冶師見習いの主人公となって、召喚獣を封印する魔刃を捜すのだ。

9
前作の魅力を引き継ぎつつ、より進化。アイテムを組み合わせて武器を作り出すのがおもしろい。その武器を使い分ける戦略性がアップ。アクション性の高い戦闘も楽しい。バランスはやや厳しくなったものの良好。キャラやストーリーの魅力に引き込まれる。

8
材料を集める楽しみ、集めた材料で武器を作製する楽しみ、そして完成した武器で戦う楽しみ、そんなさまざまな喜びや達成感が随所に散りばめられている。前作以上にテンポのよい展開。ところどころに制作者のこだわりが見えるのも好印象。

8
とにかくキャラクターがかわいくて魅力的。シナリオはオーソドックスだけど引き込まれる。いっぽう、戦闘はあいかわらず単調な印象。武器の作製や強化で多少変化をつけられるものの、戦闘自体はどの武器でも大差ない。エンカウント率の高さも気になる。

9
基本的にはオーソドックスな作りだけど、その分安心して遊べる。材料を集め、その材料で武器を作る過程もなかなかにハマる。世界観やキャラクターも魅力的。ゲーム全体のテンポもよく、サクサクと遊べるのがうれしい。中毒性が高いです。

ゲームボーイ アドバンス　8月26日

クラッシュ・バンディクー
爆走！ ニトロカート

コナミ／5040円[税込]

アクション／レース・コミカル

クラッシュたちがレースゲームに挑戦。アイテムを駆使して仕掛け満載のコースを爆走!!

6
『マリオカート風』。シビアなライン取りより、ドタバタのアクションを楽しむ感じ。スピード感があるのは○だが、画面処理が遅くなることが多いのは残念。コースの先や落ちているアイテムが見にくいのも困る。序盤から難易度が高いのはツラい。

7
ターボを繋げて加速していく楽しさは、ゲームキューブ版の同名作品と同じ。どちらかというと戦略性に重みをおいた内容で、やり込み度は高いが、逆に爽快感は薄い印象。描き込まれたグラフィックは一部見にくいところがあるのは残念。

6
システムはゲームキューブ版と同じ。単純な操作で誰にでも遊べる。外で手軽に友だちと遊びたい人にはうってつけ。でも画面の粗さはゲームキューブ版以上。キャラクターがちまちましてるうえ、画面がゴチャついてるので、長時間遊ぶのはけっこうつらい。

6
『マリオカート』風のレースゲーム。難易度はそれほど高くないので、誰でも気軽に遊べます。操作も非常に簡単。ゲームキューブ版の同タイトルと同じく、ターボコンボが使えるのも○。アイテムを使った駆け引きを楽しむことはできるが、爽快感は淡い印象。

ゲームボーイ アドバンス　8月26日

おすすめ！ おすすめ！ おすすめ！

スーパーマリオボール

任天堂／4800円[税込]

アクション／ピンボール

ボールの形になったマリオをフリッパーで弾きながら、エリア内の敵を倒していこう。

7
ピンボール風のアクション。ステージやしかけが多彩で、魅力は盛りだくさん。しかけを解くことで手に入るアイテムがあるなど『マリオ』らしさも味わえる。ただ、狙ってボールを制御するのが難しいのが最大の難点。目的意識を持ってプレイするとイライラ。

8
ただ単に点数を稼ぐだけのピンボールではなく、さまざまなナゾを解いていくパズル要素があったり、コインを集めてショップでアイテムを購入できたりと、やり込みがいのある内容。運と実力が半々のゲームバランスもよく長く楽しめる。

8
一見ふつうのピンボールかと思いきや、ステージをクリアーしてスターを手に入れていく、ピンボール仕立ての『マリオワールド』。アイテムを買ってミスを防げるので、ピンボールが苦手な人でも大丈夫。ボールがもう少し大きいとよかったな。

8
ボールになったマリオをフリッパーで打ち返せば、敵を倒したり、さまざまな仕掛けが作動するので、テキトーに遊んでいても楽しめる。ゲームを有利に進められるアイテムを購入できるのも○。ステージが豊富なのもうれしいですな。

BEST PICKs of This MONTH

今月はコレがおすすめ

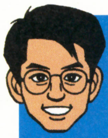

『ロックマン エグゼ』ファンは、『4.5』でネットバトラー気分を満喫するのをオススメ。前作が好きなら間違いなく楽しめる『サモンナイト』も◎。今作からでも違和感はないので未体験の人もぜひ。『スタフィー3』も安定。

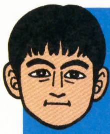

いつでもどこでも手軽に楽しめるのが、『スーパーマリオボール』。コツさえ掴めば思った場所にボールを打つことも可能です。また前作のファンなら『サモンナイト』。武器作製の楽しさが昇華されてます。

おすすめは『バーチャファイター サイバージェネレーション』。アキラやラウに技を教わって敵を倒すという設定は、かつて『バーチャ』っ子だった大人には涙モノ。『シャイニングフォース』の完成度もかなり高くておすすめ。

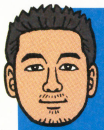

今月おすすめしたいのは、『バーチャファイター サイバージェネレーション』。『バーチャ』好きなら買いですな。『サモンナイト クラフトソード物語2』もおすすめ。どちららも中毒性が高く、おすすめですぞ。

再録 過去レビュー

右に掲載した『ボンバーマンランド2 ハドソン・ザ・ベスト』と、『ロックマン エグゼ4 ダブルパック』は、以前発売されたゲームの低価格版です。ゲーム内容は以前のものと同じなので、そのときの評価を再掲載。

ニンテンドー ゲームキューブ　2003年7月31日

ボンバーマンランド2

ハドソン／5980円

アクション／コミカル

80種類以上も収録されているアトラクションや、イベントをクリアーしてピースを集めよう。

本編はミニゲーム集的な作り。それだけでもボリュームは大だが、さらにレースゲームなど多数の異なるゲームを収録。節操がないと言えなくもないけど、そのサービス精神は評価したい。"それなりに楽しめる"ものがこれだけ集まるとひとつの魅力になる。

これでもか、というくらいに詰め込まれたゲームの数々、その量に圧巻。ひとつひとつのゲームの完成度もよく、コストパフォーマンスは高い。乱雑感はあるが、パーティーゲームとしても、ひとりでやり込むのもどちらにも対応してくれる内容。

モードが多く遊びがいはあるけど、メインの"ランド"に不親切な点が多い。とくにピースを入手したアトラクションを、マップ上で一発で確認できないのは不便。あと、どのモードもスティックの操作性がいまいち。アドバンスとの連携はうれしい。

とにかくボリュームがスゴイ。ひとりで遊べるゲームや、みんなでワイワイと遊べるゲームが盛りだくさんの内容。操作性がやや悪い部分もあるが、各ゲームのデキはけっこうよいです。間口はかなり広く、誰でも気軽に遊べるソフトですな。

※2003年9月号に掲載されたものです。

ゲームボーイ アドバンス　2003年12月12日

ロックマン エグゼ4

トーナメントレッドサン／トーナメントブルームーン

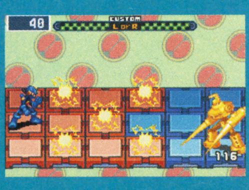

カプコン／各4800円

アクション・RPG／冒険・SF

シリーズ最新作。現実世界と電脳世界を行き来して、シェードマンの陰謀を追うのが目的。

シリーズの魅力が詰まっている。新要素やトーナメント戦中心の展開は、ファンでもそうでない人でも楽しめる。2バージョンで登場キャラやストーリーが違うので、どちらを買うかは悩むところ。ロールちゃん好きなら『レッドサン』。両方買うのもあり。

新システムが追加されたことにより、戦略の幅が広がった。またトーナメント戦がメインというだけあって、いままで以上に戦いのテクニックが重要になった。アクション+カードという簡単かつ奥深いシステムの魅力がより際だった印象です。

チップ追加などの要素はあるものの、正直前作までとあまり代わり映えしない印象。むしろおつかいゲーム色が前面に出てしまったのはマイナスかも。なにより前作でわかりやすくなったインターネット世界のマップがまたわかりづらくなったのは難点。

多彩なスタイルが選べるソウルユニゾンがメチャ熱い。あいかわらず豊富なイベントはゲームを盛り上げてくれるし、ダークチップの存在も◎。バージョンの大きな違いは登場キャラ。シナリオには大きな変化はないので、どちらを買ってもいいかと。

※2004年2月号に掲載されたものです。

そのほかに今月発売されるゲーム

ゲームキューブ
ボンバーマンランド2
ハドソン・ザ・ベスト
●8月19日 ●ハドソン ●3800円[税込] ●アクション

ゲームボーイアドバンス
ロックマン エグゼ4
ダブルパック
●8月6日 ●カプコン ●6279円[税込] ●アクション・RPG

ゲームボーイアドバンス
ロックマン エグゼ4.5
リアルオペレーション バトルチップゲートパック
●8月6日 ●カプコン ●6279円[税込] ●アクション・RPG

ゲームボーイアドバンス
ファミコンミニ ディスクシステムセレクション Vol.21
スーパーマリオブラザーズ2
●8月10日 ●任天堂 ●2000円[税込] ●アクション

ゲームボーイアドバンス
ファミコンミニ ディスクシステムセレクション Vol.22
謎の村雨城
●8月10日 ●任天堂 ●2000円[税込] ●アクション

ゲームボーイアドバンス
ファミコンミニ ディスクシステムセレクション Vol.23
メトロイド
●8月10日 ●任天堂 ●2000円[税込] ●アクション

ゲームボーイアドバンス
ファミコンミニ ディスクシステムセレクション Vol.24
光神話 パルテナの鏡
●8月10日 ●任天堂 ●2000円[税込] ●アクション

ゲームボーイアドバンス
ファミコンミニ ディスクシステムセレクション Vol.25
リンクの冒険
●8月10日 ●任天堂 ●2000円[税込] ●アクション

ゲームボーイアドバンス
ファミコンミニ ディスクシステムセレクション Vol.26
ふぁみこんむかし話 新・鬼ヶ島 前後編
●8月10日 ●任天堂 ●2000円[税込] ●アドベンチャー

ゲームボーイアドバンス
ファミコンミニ ディスクシステムセレクション Vol.27
ファミコン探偵倶楽部 消えた後継者 前後編
●8月10日 ●任天堂 ●2000円[税込] ●アドベンチャー

ゲームボーイアドバンス
ファミコンミニ ディスクシステムセレクション Vol.28
ファミコン探偵倶楽部PARTII うしろに立つ少女 前後編
●8月10日 ●任天堂 ●2000円[税込] ●アドベンチャー

ゲームボーイアドバンス
ファミコンミニ ディスクシステムセレクション Vol.29
悪魔城ドラキュラ
●8月10日 ●任天堂 ●2000円[税込] ●アクション

ゲームボーイアドバンス
ファミコンミニ ディスクシステムセレクション Vol.30
SDガンダムワールド ガチャポン戦士 スクランブルウォーズ
●8月10日 ●任天堂 ●2000円[税込] ●シミュレーション

ゲームボーイアドバンス
うれしい2つ遊べるツインシリーズVol.1
めざせデビュー・ファッションデザイナー物語+かわいいペットゲームギャラリー2
●8月12日 ●カルチャーブレーン ●5040円[税込] ●シミュレーション

ゲーム台風（たいふう）

ペーパーマリオRPG 30ページから

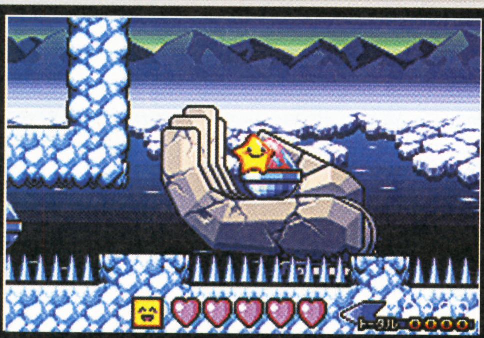

伝説のスタフィー3 60ページから

攻略注意報!!

こう りゃく ちゅう い ほう

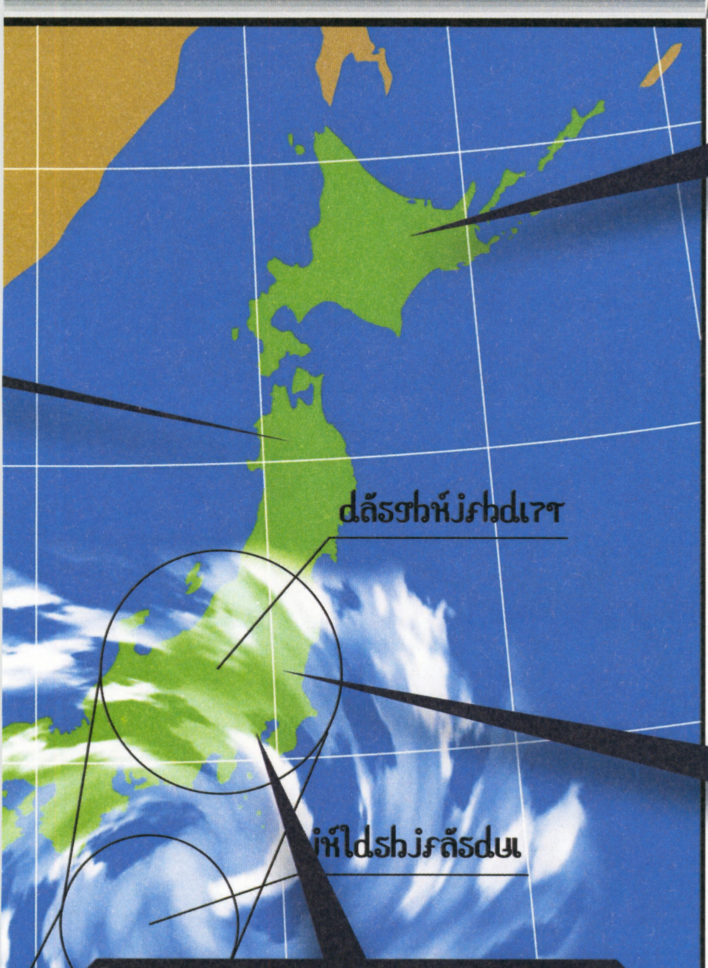

FINAL FANTASY I・II ADVANCE ファイナルファンタジーI・IIアドバンス

66ページから

とっとこハム太郎 ハムハムスポーツ

74ページから

SUPER MARIO BALL スーパーマリオボール

78ページから

ファミ通キューブ+アドバンス

ニンテンドー ゲームキューブ®

RPG・アクション / 冒険・コミカル / 7月22日発売 / 価格5800円 / 任天堂 / プレイ人数・1 / GBAケーブル対応 / モデムアダプタ対応 / ブロードバンドアダプタ対応 / 使用ブロック数・17 / CERO全年齢対象

ペーパーマリオRPG™

ペラッペラのマリオとその仲間たちが大冒険をくり広げる『ペーパーマリオRPG』。今回はステージ6までを大攻略！ 新しい仲間も加わって楽しさ倍増なので、ページ数もドドーンと30ページに大増量でお届けっ！

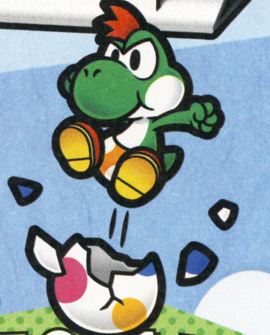

ステージ3 燃えよ！チャンピオン

―その1― ふしぎの森―ゴロツキタウン

スターストーンを手にしたマリオたちは、平和が戻ったふしぎの森からゴロツキタウンへ。つぎの行き先は、空に浮かぶ"ウーロン街"。なんでも大きなとうぎ場があって、いつでもお祭り騒ぎの街なんだとか。ふしぎの森で仲間に加わったクラウダもいっしょに、飛行船に乗って出発だ！ と思ったら……まずはチケットを手に入れるところから。今回もいろいろありそうな大冒険のはじまりです。

⬅にぎやかなウーロン街。とうぎ場も立派です。

➡さまざまなヒミツを解き明かすのだ！

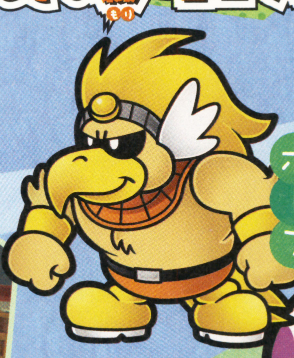

ゴールド・ホーク

⬆とうぎ場に君臨する無敵のチャンピオン！ 実力もあるけど、汚い手も使うぞ！

ガンス

⬆とうぎ場のプロモーター、ガンス。金の亡者です。

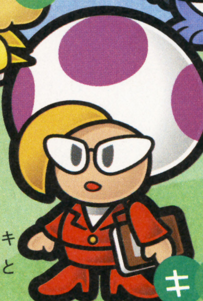

キノシコワ

➡ガンスの秘書キノシコワ。なにかと怪しい女なのだ。

そのころピーチ姫は……

愛に目覚めたコンピュータ"テック"に気に入られちゃったピーチ姫。今度はダンスを踊ることに。お相手は、もちろんテックなのです！ でもどうやって踊るの？

⬅表示されたボタンをタイミングよく押せば、ちゃんと踊ってくれるぞ。

そしてクッパは……

マリオを追いかけてハナハナ村にやって来たクッパたち。なつかしの『スーパマリオブラザーズ』みたいなステージが出現するぞ。しかも操るのはクッパ！ ハッキリ言って重いです。

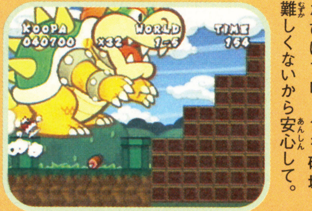

⬅大きすぎてジャンプするたびにブロックを破壊！ 難しくないから安心して。

アイテムチェックリスト（アイテムをゲットしたら□を✔しよう）

□	ほしのかけら	□	ほしのかけら
□	ほしのかけら	□	ほしのかけら
□	ほしのかけら	□	ほしのかけら
□	ほしのかけら	□	ほしのかけら
□	ほしのかけら	□	ほしのかけら
□	ほしのかけら	□	ほしのかけら
□	ほしのかけら	□	ナイスボウギョ
□	ほしのかけら	□	ハッピーハート
□	ほしのかけら	□	タマーニラッキー

はみだしおたより
ひらひらマリオ（福島県・佐々木真太郎）
●へろへろマリオ

©2004 Nintendo Game developed by INTELLIGENT SYSTEMS

ストーリーチャート（チャートをクリアーしたら□を✔しよう）

- □ チャート1 ふしぎの森からゴロツキタウンへ
- □ チャート2 1000年のトビラでスターストーンを掲げる
- □ チャート3 スネイルのアジトへ
- □ チャート4 モンテオーネからチケットをゲット
- □ チャート5 飛行船に乗ってウーロン街へ

チャート3 あやしい足あとが……

モンテオーネに会う方法は、東エリアのスネイル親分に聞こう。スネイルに会うには建物のスキマをペーパーモードでくぐり抜けアジトへ行く必要が。

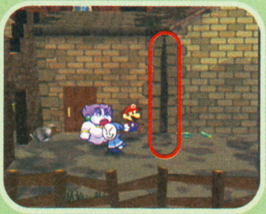

⬅このスキマから奥へ入り、裏側へと抜けよう。

チャート4 モンテオーネの娘はどこ？

スネイルに教わったとおり、カジノ横のショップ、ウエストサイドからモンテオーネの事務所へ向かうマリオ。モンテオーネから、駆け落ちした娘を捜すように頼まれるぞ。娘たちはゴロツキ港にいるので、すぐに向かおう。娘を事務所まで連れて行かなくてもチケットは手に入るので、ご安心を。

⬅"しなびたキノコ"、"グルグルめまわし"、"黄色"ね。

➡机の向こうにいるのがモンテオーネ親分。約束は守ります！

⬆説得しても連れ戻せないけど、あとから事務所に追いかけてくる。

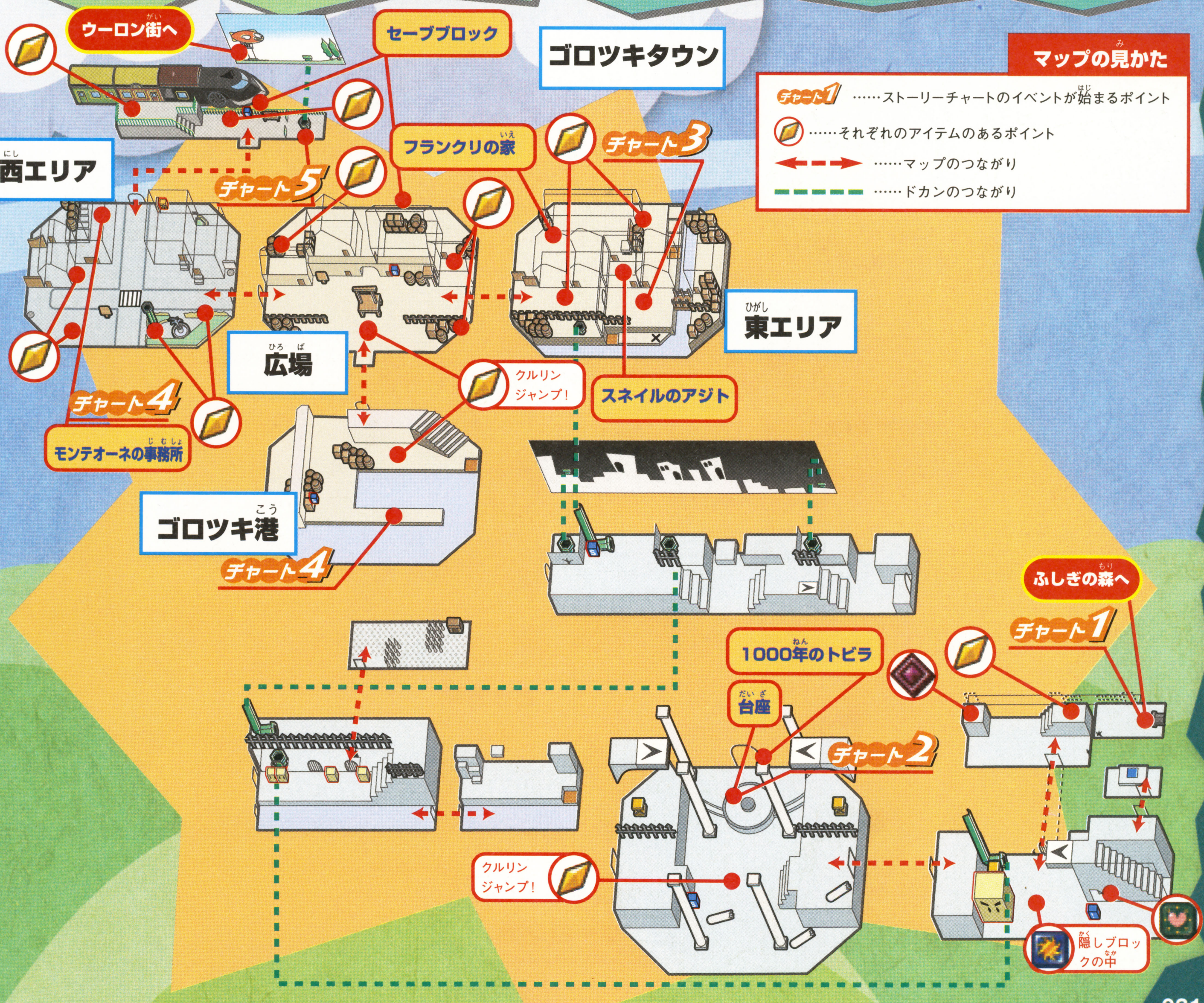

はみだしおたより

ノコタロウはあんなかっこうで暑くないんですか?（兵庫県・ミジンコ）

●さぁ～冬にもう一度プレイしてみたら? ちょうどよく感じるかもよ?

ステージ3 燃えよ！チャンピオン —その2— とうぎ場

ストーリーチャート（チャートをクリアーしたら■を✔しよう）

- □ チャート6 とうぎ場で試合を観戦
- □ チャート7 ガンスと契約
- □ チャート8 ランキング19位～15位に挑戦
- □ チャート9 ホットドッグを買いに行く
- □ チャート10 ランキング14位～11位に挑戦
- □ チャート11 ランキング10位に挑戦
- □ チャート12 チビヨッシーが仲間に

アイテムチェックリスト（アイテムをゲットしたら■を✔しよう）

- □ ほしのかけら
- □ ほしのかけら
- □ ほしのかけら
- □ ほしのかけら
- □ シャイン
- □ しゅくはくけん
- □ プラスパワーP
- □ ピンチデマモール

ショップリスト

売っているもの	コイン（定価）	効果
ゆらゆらじしん	15	地上と天井のすべての敵にダメージを"5"与える
かみなりゴロゴロ	12	すべての敵にダメージを"5"与え、たまに"ビリビリ"にする
デカデカドリンク	15	すこしのあいだ味方を"デカデカ"にして攻撃力をアップさせる
てきヨケール	15	味方ひとりを"ヨケヨケ"にし、しばらく攻撃を受けにくくする
イレカエール	5	味方の HPとFPを入れ替える。ただし最大値は越えない
スーパーキノコ	15	HPが"10"回復する

マップの見かた

- チャート1 ……ストーリーチャートのイベントが始まるポイント
- ! ……サブイベントポイント。
- ……それぞれのアイテムのあるポイント
- ←- - → ……マップのつながり

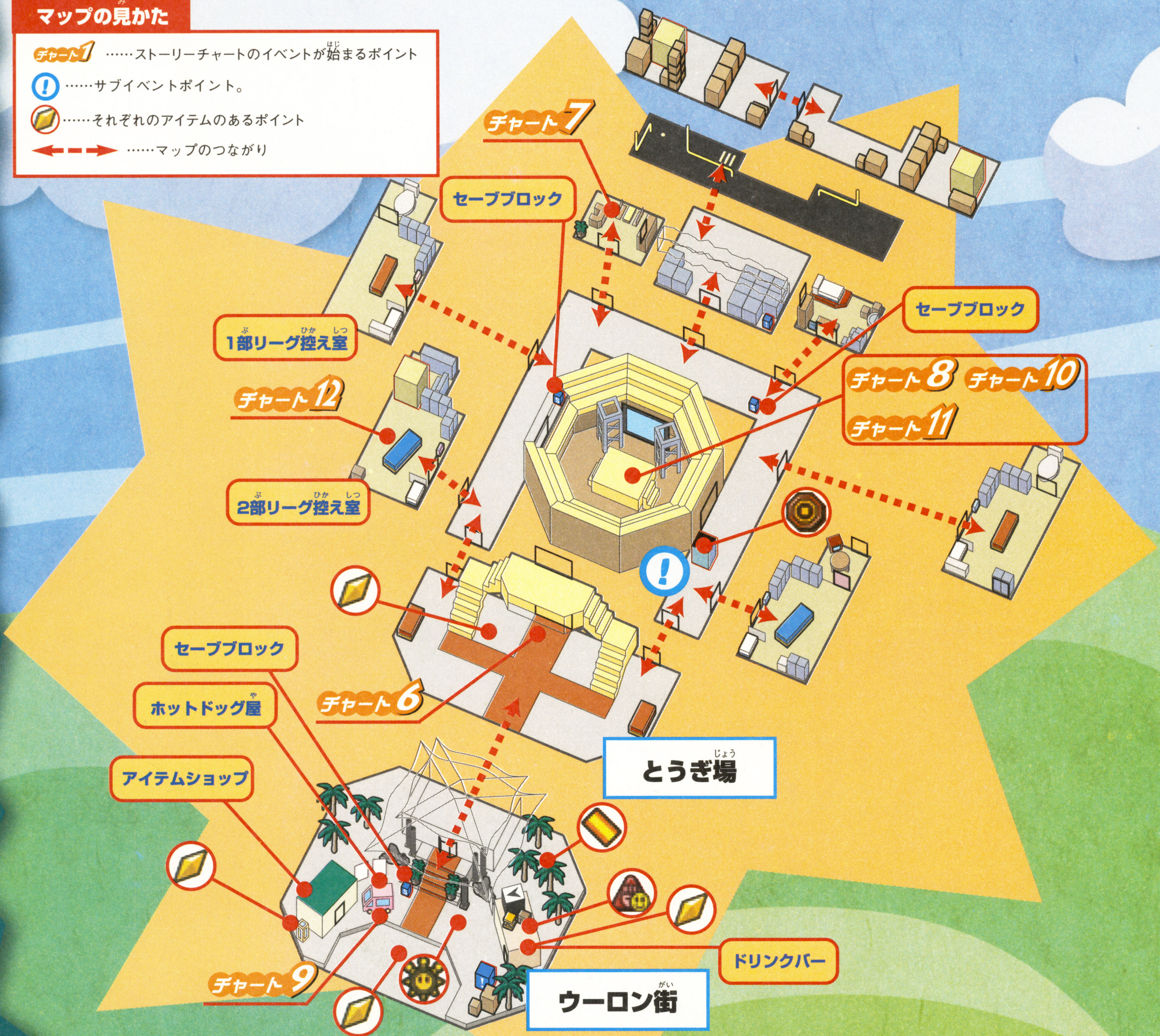

はみだしおたより

チビヨッシーが仲間になりました。色が赤だったんですけど、全部で何色いるの？（愛知県・匿名希望）

●全部で7色みたいです。タマゴを仲間にするタイミングで色が変わるみたいだよ。

チャート8 初めての試合～15位に挑戦だ！※

とうぎ場で試合に参加することになったマリオ。最初は2部リーグでランキング20位からスタートとなる。このレベルでは強い相手は出てこないので安心して戦おう。ただしガンスから出された条件はちゃんと守るように。守らないとランキングが上がらないぞ。

19位 クリクリブラザーズ

オススメ仲間

●ノコタロウのシュビビンコウラなら一撃で倒せるぞ！
●賞金：3コイン

18位 コウラーズ

オススメ仲間

●マリオのツギツギジャンプで全員ひっくり返せば、攻撃されない●賞金：4コイン

17位 サンボ三兄弟

オススメ仲間

●マリオのジシーンナグーリとノコタロウのシュビビンコウラを組み合わせろ！●賞金：4コイン

16位 ボーン・ワイルダーズ

オススメ仲間

●ジャンプ攻撃が有効。れんぞくジャンプでやっつけよう
●賞金：5コイン

15位 ジュゲムとその仲間たち

オススメ仲間

●トゲゾーはジシーンナグーリでひっくり返そう。ジュゲムには攻撃系アイテム●賞金：5コイン

7ふしぎ？

ろうかでプロッツに話しかけると、とうぎ場の7ふしぎについて教えてくれる。ナゾ解きのヒントにもなっているので、何をすればいいのかわからなくなったら利用してみよう。

←いつもとうぎ場のろうかにいるぞ。

- ●とうぎ場の7ふしぎ
- ・とざされた部屋
- ・人くいベンキ
- ・ナゾのかいだん
- ・アバケが出る部屋
- ・リングのあやしい光
- ・かみかくし
- ・ガンスとキノシコワ

はみだしおたより

飛び出す絵本がいちばんのおもしろかった！（岩手県・いっく）

●喜んでもらえてうれしいですね～。ちゃんと完成させてね！

チャート10 目指せ1部リーグ！※

この時点でマリオはランキング15位。あと5組倒せば1部リーグに昇格できるぞ。でもマリオに立ちはだかるライバルたちは強敵！ ココロしてかかろう。また、試合まえには必ずベッドで眠り、HPとFPは回復しておくこと！

14位 ボロドーズ

オススメ仲間

●アイテムなどを盗みにくる。攻撃はツギツギジャンプとシュビビンコウラ！●賞金：6コイン

13位 パックンガッスン＋

オススメ仲間

●パックンフラワーはシュビビンコウラで、それ以外はジャンプ攻撃でオーケー●賞金：6コイン

12位 ハイパーズ

オススメ仲間

●ジシーンナグーリでひっくり返して、シュビビンコウラで一撃だ。
●賞金：7コイン

11位 ボンバーズ

オススメ仲間

●ツギツギジャンプでボム兵に点火、あとはシュビビンコウラで一網打尽なのだ！●賞金：7コイン

チャート9 このタマゴは！

マイケルからホットドッグ屋の新メニューについて聞いたら、屋台に行こう。逃げ回っているカラフルなタマゴを助ければ仲間になるぞ。

←タマゴが屋根の上に逃げたら、ドリンクバー横の青スイッチ！

→タマゴに話しかければ仲間になるぞ。

チャート11 ランキング10位

ランキング10位のこうてつウォーリアーズはいまのマリオたちの実力ではどうやっても勝てない。バトル開始直後に逃げてしまおう。

←どんな攻撃でもダメージは与えられないのだ。コワ～っ！

チャート12 仲間が増えた！

試合に負けて控え室に戻ると、タマゴからチビヨッシーが誕生する。チビヨッシーは、こうてつウォーリアーズにも有効なワザ"のみこみ"を使うことができる。

→フィールドではマリオを上に乗せて走ることができる。

チビヨッシー

こうてつウォーリアーズにリベンジだ！

←2体の敵にダメージを与えられるのだ！

→1部リーグへ昇格だ！めざせチャンピオン！

※敵のランキングは変動することがあります。

ステージ3 燃えよ！ チャンピオン —その3— とうぎ場

ストーリーチャート（チャートをクリアーしたら□を✔しよう）

- □ チャート13 ランキング9位～8位に挑戦
- □ チャート14 ドリンクバーでスーパーハンマーゲット
- □ チャート15 閉ざされたカベを壊せ
- □ チャート16 ランキング7位～5位に挑戦
- □ チャート17 そうこのカギをゲット
- □ チャート18 そうこのヒミツを探れ
- □ チャート19 ランキング4位～1位に挑戦
- □ チャート20 ふたつ目のそうこのカギをゲット

アイテムチェックリスト（アイテムをゲットしたら□を✔しよう）

□	ほしのかけら	□	チャージP
□	シャイン	□	そうこのカギ（でんわボックス）
□	スーパーハンマー	□	そうこのカギ（ポスター）

チャート13 1部リーグは手強いぞ！※

1部リーグの最初の2戦は戦いかたを間違わなければ、負けることはないハズ。両チームともトゲがあるのでジャンプ攻撃が効かない。ハンマー攻撃中心で戦おう！

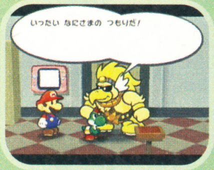

⬆1部リーグは控え室もキレイ。でも雰囲気は……。

9位 ザ・トゲトゲン

オススメ仲間

●ジシーンナグリでアカトゲメットをひっくり返したら、のみこみで片づけよう！ ●賞金：11コイン

8位 ポーキングストーンズ

オススメ仲間

●トゲダルマーには近づけないので、ジシーンナグーリとシュビビンコウラで●賞金：11コイン

マップの見かた

- チャート1 ……ストーリーチャートのイベントが始まるポイント
- ! ……サブイベントポイント
- ……それぞれのアイテムのあるポイント
- ⟷ ……マップのつながり

はみだしおたより

ペラペラのドラゴンに早く会いた～い！（埼玉県・ひろし2ごう）

●もう会えたかな？ ちなみにゴンババにはあとふたり兄弟（姉妹？）がいるみたいだよ！

チャート15 ヒミツの書類をゲット！

ナゾの人物"X"からの指令で、"スーパーハンマー"を手に入れるマリオ。つぎの指令で2部リーグのカベを破壊してナゾの書類をゲット。ロッカーにはチビヨッシーのふんばりジャンプで。

←ここから飛べばロッカーに乗れるぞ！

チャート17 でんわボックスに……

またまた"X"からの指令で、ウーロン街のでんわボックスへ向かったマリオたち。でんわボックスはアイテムショップの左隣り。カギをゲットすると、すぐにつぎの指令が入るのだ。

←ついでにアイテムショップで買い物しとく？

チャート18 一見フツーのそうこが

"X"の指令でカギを手に入れたマリオは、ナゾだらけのそうこに潜入する。部屋中に積まれたコンテナをクラウダの息で吹くと、ブロックに変身。あとは写真の手順に従って進んでみよう。

ブロックが出現

←クラウダの息でブロックが出現。全部壊そう。

←現れたスイッチを押すと、階段が！

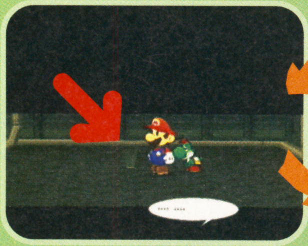

↑暗がりを進むと、床にあやしいのぞき穴がポッカリと……。

←下はガンスの部屋。なにやら話しているぞ。

！ ケーキの差し入れに注意！

2回だけ試合後の控え室にケーキが届く。1回目は食べても問題ないが、2回目のケーキはドク入りなので、食べないように。ドク入りケーキを食べると仲間抜きの試合をしなければならない。

←ドク入りは食べずに放っておこう。

チャート20 ポスターの裏には……

またしても"X"からの指令でマリオのポスターをはがしてふたつ目のそうこのカギをゲット！　カギが隠されているのは、ロビー2階の左端のポスターだ。クラウダの息ではがそう。

←階段を上ってすぐのポスターなのだ。

チャート16 ランキング7位・6位・5位※

いよいよランキング7位～5位への挑戦となる。ここまでくるとさすがに強敵ぞろいなので、回復系のアイテムは充実させておこう。また、7位のザ・ウラウランとの試合のあとに、こうてつウォーリアーズが、5位のレッドデビルとの試合のあとにはクッパの乱入もあるので注意しよう。ちなみに乱入の勝敗はランキングには関係しない。

7位　ザ・ウラウラン

オススメ仲間

●ジャンプ攻撃でひっくり返すのは厳禁。ガツーンナグリとのみこみで倒せ。●賞金：12コイン

6位　レッドデビルズ

オススメ仲間

●魔法攻撃を仕掛けてくるのでレンゾクジャンプなどで1匹ずつ確実に倒そう。●賞金：13コイン

5位　チョロボン3

オススメ仲間

●増殖と、吸い取り攻撃に注意。レンゾクジャンプとのみこみで対処しよう。●賞金：13コイン

チャート19 いよいよトップ4に挑戦だ！※

いよいよトップ4との対戦だ。ここまで来るとさすがに作戦なしで戦うと負けてしまう可能性が高い。攻撃＆防御アイテムの用意は忘れずに。また、ガンスから出される条件によっては、アイテムやスターポイントを使わずに、わざと負けて再戦するのも手だ。

←戦略に不利な条件の場合は、あえて負けるのもアリ！

4位　トリプルブロス

オススメ仲間

●とにかく攻撃の手数が多いので、"ジカンヨトマレ"などで動きを止めて、ガツーンナグーリとシュビビンコウラで攻撃しよう。●賞金：14コイン

3位　ヤリクロウ

オススメ仲間

●ヤリを持っているのでジャンプは禁物。攻撃力は高いが、防御力がゼロなので、ガツーンナグーリとのみこみをくり返すのがオススメ。●賞金：15コイン

2位　バーストワンワン

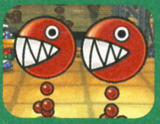

オススメ仲間

●攻撃力、防御力ともに高いので1匹ずつ確実に攻撃しよう。ガツーンナグーリとのみこみなら2ターンで倒せるぞ。
●賞金：15コイン

1位　トゲノコエース

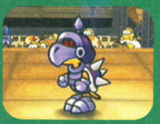

オススメ仲間

●攻撃力、防御力ともにかなり高いので"ジカンヨトマレ"などで動きを止めて攻撃しよう。攻撃はガツーンナグーリとのみこみで。
●賞金：15コイン

※敵のランキングは変動することがあります。

はみだしおたより　イヤヨ！　イヤヨ！　見つめちゃイヤ～ン！（石川県・さぶ）
●イヤ～ンって……キミ、男やないか？　も、もしかして……14歳にして目覚めた？

ステージ3 燃えよ！チャンピオン —その4— とうぎ場

ストーリーチャート（チャートをクリアーしたら□を✔しよう）

- □ チャート21 そうこのヒミツ—その2—
- □ チャート22 控え室から脱出
- □ チャート23 タイトルマッチに挑戦
- □ チャート24 チャンピオンルームのユーレイ
- □ チャート25 マッチョガンスと対決

アイテムチェックリスト（アイテムをゲットしたら□を✔しよう）

□	ほしのかけら
□	ほしのかけら
□	ハートフエール
□	シャイン

チャート21 消えたふたりがなぜ？

そうこ内のカギを開けると、そこには大きな黄色ブロックが。ブロックを壊すと、下には行方不明のマイケルとプロッツが倒れている。息も絶え絶えのプロッツは「だれもいないリングには近寄るな……」とメッセージを残し気絶する。

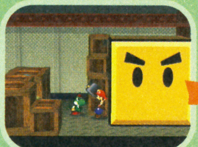

⬆➡ブロックはスーパーハンマーで壊せる。ふたりとも死んでないから安心して。

プロッツからのメッセージ

あやしい……

⬆ドアの影にはまたしてもキノシコワの姿が。

マップの見かた

- チャート1 ……ストーリーチャートのイベントが始まるポイント
- ……それぞれのアイテムのあるポイント
- ……マップのつながり
- ……トイレ、通気口のつながり

はみだしおたより

『ペーパーマリオRPG』超超超サイコー！（京都府・ペラーン）

●スゴク気に入ったということは、十分伝わりました。ええ十分に。

チャート22 トイレだってへっちゃら!?

チャンピオンとの試合を申し込むと、リングではなく、いつもは使われていない2部リーグの控え室に閉じこめられてしまうマリオたち。試合は始まっちゃうし、ドアは開かないであせっちゃうけど、右の写真どおりに進めば大丈夫！　しかし便器を使って移動というのはどうなんでしょう？　臭くないの？　マリオ！

⬆控え室右端のピーチーのポスターをクラウダで吹き飛ばす。

⬇ドカンに入る要領でトイレの便器を移動できるぞ。

⬆トイレから脱出したら、ちょっと懐かしい2部リーグの控え室に。

⬇あとは試合会場入り口に向かえばオーケー。いよいよチャンピオンとの試合開始だ！

チャート23 最強のチャンピオン

いろいろあったけど、ついにチャンピオンとの試合。しかもマリオたちを監禁したり、ドク入りケーキを送ったのはゴールド・ホークの陰謀だった！　チャンピオンのHPは40とかなり高いが、攻撃力はそれほど高くないので、根気よく攻撃を続ければ確実に倒せる。スペシャルワザ"ジカンヨトマレ"で動きを止めるのも有効だ。

攻撃力アップ！

←デカデカドリンクで攻撃力が2アップ！

ボス！

ゴールド・ホーク

動きを止めて反撃！

⬆ジカンヨトマレが成功すればしめたモノ！

⬇鉄骨にぶら下がったら、かみなりドッカンで落下させよう。

←セクシーキッスでHPを吸い取れ！

➡チャンピオンでものみこみは可能なのだ！

オススメ仲間

オススメのバッジ・アイテムはコレ！

レンゾクジャンプ　フラワーセツヤク　ガツーンナグーリ　ジシーンナグーリ　デカデカドリンク　かみなりドッカン

チャート24 通用口を通って

マリオたちの新しい控え室は、チャンピオンルーム。チャンピオンルームのどこからか聞こえるヒソヒソ話す声をたどって通気口の入り口を壊すと、そこはガンスの部屋に通じているぞ。ガンスのひとりごとを聞いたマリオたちは通気口出口を壊してガンスの部屋に潜入するのだ。

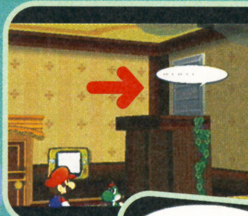

←通気口の出入り口はスーパーハンマーで壊すのだ。

➡ガンスの机の引き出しからはあやしい設計図が見つかる。

チャート25 テクニックのデパートなのだ！

逃げたガンスを追ってリングへ上がると、ガンスはスターストーンの力を利用したマシーンを使ってマッチョガンスへと変身する。HPは60とゴールド・ホークより20も高い。やたらと行動回数を増やして攻撃力や防御力を上げまくるので、"ジカンヨトマレ"などを使ってなるべく動きを止めてから攻撃しよう。ハンマーでもジャンプでも攻撃が可能なので、アクロバットの出しやすいほうを選ぶのもひとつの手だ。

チャージにビビるな！

⬆攻撃よりパワー上げに熱心なマッチョガンス。

攻撃に備えろ！

←ジカンヨトマレは成功するとは限らない。

➡攻撃の回数が意外と少ないのが救い。

⬆後ろ向きのジャンプは強力なので、この姿勢になったら注意！

ボス！

マッチョガンス

←デカデカドリンクで攻撃力をあげて、れんぞくずつき！

➡デカデカドリンク&ヒップドロップが有効だが、HPが低いのが難点。

オススメ仲間

オススメのバッジ・アイテムはコレ！

レンゾクジャンプ　フラワーセツヤク　ガツーンナグリ　ジシーンナグリ　スーパーアピール　ハッピーハート　デカデカドリンク　ストップウオッチ　ローヤルゼリー

はみだしおたより

ペーパーマリオの作りかた。マリオをみじん切りにする。パルプを水に溶かして、みじん切りのマリオを混ぜ、伸ばして紙にする。できあがり。（栃木県・TWO PIECE）

●みじん切りは禁止！

フッ、所詮ザコはザコなんだよ……。（埼玉県・サンタ苦労っす）
●文面からするとキミはザコ？　いじけたザコ？　ファイッットォ！

ステージ4 ブタのためにかねはなる
―その1― ウーロン街～ゴロツキタウン

ガンスを倒し3つ目のスターストーンを手に入れたマリオは、つぎなるステージ、ウスグラ村へと向かうことに。ところが村に着いてビックリ！　バケモノの呪いによって、つぎつぎと村人がブタに変えられているのだ。村長に泣きつかれたマリオたちは、バケモノを退治して無事スターストーンを手に入れることができるのだろうか？

⬆名前以上に村も人もみんな暗すぎ、こりゃ呪われちゃうかも……。

➡敵だったはずのビビアンが仲間に。人生いろいろです。

マップの見かた

- チャート1 ……ストーリーチャートのイベントが始まるポイント
- ! ……サブイベントポイント
- ……それぞれのアイテムのあるポイント
- 赤い点線矢印 ……マップのつながり
- 緑の点線 ……ドカンのつながり

アイテムチェックリスト（アイテムをゲットしたら□を✔しよう）

□	シャイン
□	シャイン
□	シャイン

ストーリーチャート（チャートをクリアーしたら□を✔しよう）

- □ チャート1 ウーロン街からゴロツキタウンへ
- □ チャート2 1000年のトビラでスターストーンを掲げる
- □ チャート3 ウスグラ村へのドカンを発見
- □ チャート4 クラガリさんに名前を書いてもらう

ゴロツキでシャインを連発!

チビヨッシーが仲間入りしたことで、ゴロツキタウンで新たに3つのシャインが手に入るぞ！ 基本的に東エリアの橋の手前をチビヨッシーのジャンプで渡り、木箱から建物の屋根に上れば、最初のふたつは手に入るぞ。地下のひとつはウスグラ村へのドカンの近くにあるぞ。3つとも手に入れたら、これからのステージに備えてランクアップするのを忘れずに！

⬅木箱のスキマをペーパーモードですり抜け建物の裏側へ！

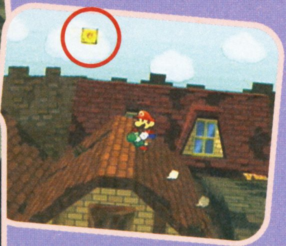

⬇屋根づたいに左に移動すればすぐに見つかるぞ。

⬅西エリアの排水溝からペーパーモードで地下に落ちたらすぐ横！

ピーチがバッテンダーに

テックからバツガルフの本心を聞いてくれと頼まれたピーチ姫。大胆にもぐんだいんいんに変身してバツガルフのもとに行き、話を聴くことに。そして恐るべき真実が発覚する……。

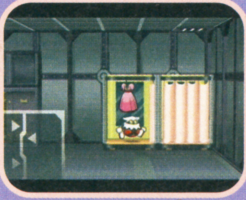

⬅ピーチが着替えると背まで低くなっちゃう！

ふしぎの森のクッパ

マリオを追ってふしぎの森に着いたクッパ。最初は威勢よく歩き回るが、プニの長老オババとカメック婆さんの板挟みになってタジタジ。お年寄りには少し優しいクッパなのでした!?

⬅オババが隠れているポイントはココ！

×3つで仲間をパワーアップ！ クラウダ編

パワーアップしたクラウダはHPが10上がって25に。新ワザ"セクシーキッス"は敵からHPを吸い取り自分のものにするというスグレモノだ。

⬅セクシーかどうかはべつにして、セクシーキッスは使えるぞ。

×3つで仲間をパワーアップ！ チビヨッシー編

弱点のはHPは20にアップ。新ワザ"ミニミニタマゴ"は敵にダメージを与えるだけでなく、小さくすることもあるので、敵の数が多いときに便利だぞ。

⬅失敗すると威力が落ちるので、あらかじめ練習しておこう。

チャート3 こんなところから地下へ！

つぎの目的地"ウスグラ村"についての、フランクリからの情報は、地下のドカンから行けるということのみ。ちょっと不安になるけど、西エリアの排水溝からペーパーモードで落ちればすぐに見つかるぞ。ただし、ドカンを見つけて入ろうとしても押し戻されちゃう。まだやることがあるみたい？

⬆ちょうど西エリアの真ん中あたり。ボム兵くじの右横にある。

⬆チビヨッシーに跨ってジャンプ！シャインも忘れずゲットしよう。

⬅何度試しても結果は同じ。フランクリに相談してみよう。

チャート4 フランクリに相談

ドカンに押し戻されたら、フランクリに相談してみよう。ゴロツキタウンにいるウスグラ村出身の人物を捜すようアドバイスをくれる。ウスグラ村出身の人物"クラガリさん"は東エリアの裏側にいるので、マップで位置を確認して訪ねてみよう。

⬅⬇クラガリさんはこの壁の向こうにいるぞ。やっぱり日陰好き？

⬆ナントお尻に名前を書いて解決らしい。クラガリさんよろしく！

はみだしおたより

あつい……。（三重県・パフェ）

●編集部は、寒い。クーラー効きすぎだからさ。

ステージ4 ブタのためにかねはなる ーその2ー ウスグラ村ーオドロン寺院

ストーリーチャート（チャートをクリアーしたら■を✔しよう）

- □ チャート5 ゴロツキタウンからウスグラ村へ
- □ チャート6 アイテムショップの奥さんと話す
- □ チャート7 黒いカギをゲット
- □ チャート8 お店のカギをゲット
- □ チャート9 ロールモードの能力をゲット
- □ チャート10 オドロン寺院への道
- □ チャート11 寺院の中へ
- □ チャート12 ほしの台座を押す
- □ チャート13 テレサを解放
- □ チャート14 階段を動かしてカギをゲット
- □ チャート15 階段を動かしてカギをあける

アイテムチェックリスト（アイテムをゲットしたら■を✔しよう）

□ ほしのかけら	□ シャイン	□ お店のカギ
□ ほしのかけら	□ しゅくはくけん	□ ゆらゆらじしん
□ ほしのかけら	□ ローヤルゼリー	□ ハンマーナゲール
□ ほしのかけら	□ テレサのふく	□ オドロン寺院のカギ
□ ほしのかけら	□ きんきゅうキノコ	□ アイスナグーリ
□ ほしのかけら	□ ボウギョプラス	□ おりょうりの本
□ ほしのかけら	□ 黒いカギ	□ おうごんのはっぱ
□ シャイン	□ スーパーキノコ	□ フラワーセツヤク

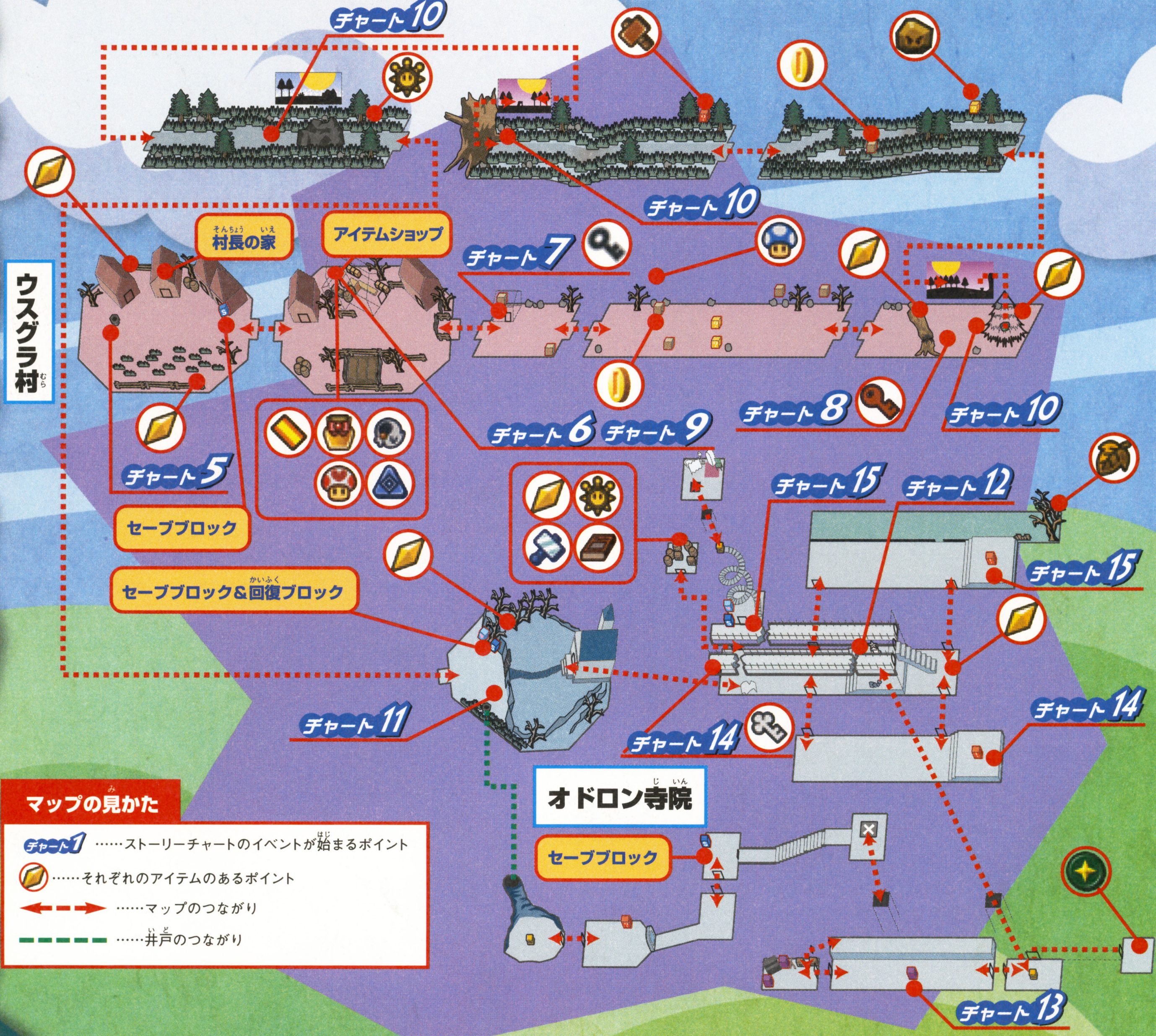

マップの見かた

- チャート1 ……ストーリーチャートのイベントが始まるポイント
- ……それぞれのアイテムのあるポイント
- ……マップのつながり
- ……井戸のつながり

はみだしおたより 編集部で流行っている飲み物ありますか？ ボクはお茶エリアスにハマっています。（山口県・マイラバ） ●おしるコーラ。

チャート6 そうこの奥には何が？

アイテムショップでは、ブタにされたダンナさんをもとの姿に戻すよう頼まれる。その代わりにそうこの中のモノはもらえる。村を出るには門番に話しかけ、村長の通行許可をもらいに行こう。

←まずは村を出てそうこのカギを捜そう！

チャート8 ノコタロウが活躍！

門を勝手に開いて森へ向かう途中、大きな倒木のむこうにそうこのカギが見える。マリオは木の下のスキマを通ることが出きないので、ノコタロウを蹴ってカギを手に入れよう。

←このスキマからカギをゲット出きるのだ！

チャート9 低い入り口を見逃すな！

アイテムショップに戻りそうこを開けると、またまたおなじみの黒い箱。小屋で拾ったカギを使えば、"ロールモード"の能力が手に入るぞ。これで低い入り口やスキマをスイスイ通り抜けられるのだ！

←オドロン寺院の入り口もこんなところにあるのだ！

チャート12 台座の下には……

1階ホールのつきあたりにある、スターストーンの台座を押すと、地下へ通じる穴が出現する。そのまま地下に落ちた場所からトビラを抜けると何やらあやしい箱が見つかるはず。

←押し続ければそのまま下に落ちるのだ。

チャート10 オドロンへの道は険しいぞ！

ロールモードをゲットしたら、村を出てオドロン寺院を目指そう。寺院までの道のりは、さまざまなしかけが満載なので、写真を参考にしながら進もう。オドロン寺院に到着したら、セーブ&回復を忘れずにしておこう。

←ワラの山を吹き飛ばせばドカンが出現。

←道をふさいでいる木の真ん中から通路が出現！

⬇オドロン寺院の全景。こりゃ～ブキミだね～。

⬆道の真ん中に怪しい影が。吹いてみよう。

➡奥の岩を動かすと、手前の岩が動くのだ。

チャート13 クイズの正解は200匹

あやしげな箱にはテレサが閉じこめられている。箱を開けて助けてあげよう。テレサが全員脱出するとそれまで開かなかった1階ホールのトビラが開くのだ。

⬆たくさんのテレサが飛び出してくる！　ビックリ！

⬇ウルトラハンマーで攻撃するとアトミックテレサが出現！

で、デカイっ！

⬆クイズに正解するとウルトラキノコがもらえる。

チャート14 ボタンで階段が動く

テレサを助けてホールのトビラが開いたら、画面手前のドアから外に出て、通路つきあたりの赤いスイッチを押してみよう。スイッチを押すと建物の中にある階段がスイッチ側に移動してくるぞ。この階段を利用してオドロン寺院のカギをゲットし、バケモノのいるフロアーへと向かうのだ！

⬆この赤いスイッチをハンマーでたたけ！

⬆2階への入り口は3つ。真ん中は何もないぞ。

➡奥側の階段の先にはカギのかかったトビラが。

このエリアに登場する敵

名前	HP	攻撃	防御	有効な攻撃
ハイパークリボー	8	2	0	ジャンプ攻撃・ハンマー攻撃
ハイパーシンノスケ	3	2	2	ジャンプ攻撃・ハンマー攻撃
ハイパートゲクリボー	8	3	0	ハンマー攻撃
ハイパーパタクリボー	8	2	0	ジャンプ攻撃・ハンマー攻撃
パンジーさん	7	2	0	ジャンプ攻撃・ハンマー攻撃
きらめくパンジーさん	20	20	1	ジャンプ攻撃 ※こもりうたが強力
テレサ	7	3	0	ジャンプ攻撃・ハンマー攻撃
アトミックテレサ	40	4	0	ジャンプ攻撃
メット	5	3	4	ジャンプ攻撃・ハンマー攻撃
トゲメット	5	3	4	ハンマー攻撃・ひっくり返ったらジャンプ攻撃
バサバサ	6	3	0	ジャンプ攻撃・下に降りたらハンマー攻撃
ランペル	40	6	0	ジャンプ攻撃・ハンマー攻撃

はみだしおたより

ペーパーマリオ、うらやましいなぁ～！　ペラペラだから体重軽いでしょ？（福岡県・ひかちゅう）

●ヒコーキになって飛ぶくらいだから、軽いかもね～。たしかにうらやましい。

ステージ4 ブタのためにかねはなる ーその3ー オドロン寺院

ストーリーチャート（チャートをクリアーしたら□を✔しよう）

- □ チャート16 バケモノと対決
- □ チャート17 カゲになって村へ戻る
- □ チャート18 ビビアンの落とし物を探す
- □ チャート19 カラスの話を聞く
- □ チャート20 井戸に入る
- □ チャート21 オリをスリ抜ける
- □ チャート22 ヒップドロップで下へ
- □ チャート23 バケモノの名前を聞く
- □ チャート24 ランペルと対決

アイテムチェックリスト（アイテムをゲットしたら□を✔しよう）

□ ほしのかけら	□ タマツキジャンプ
□ シャイン	□ ふにゃふにゃくん
□ シャイン	□ パワープラス
□ オドロン寺院のカギ	□ 「ン」のもじ

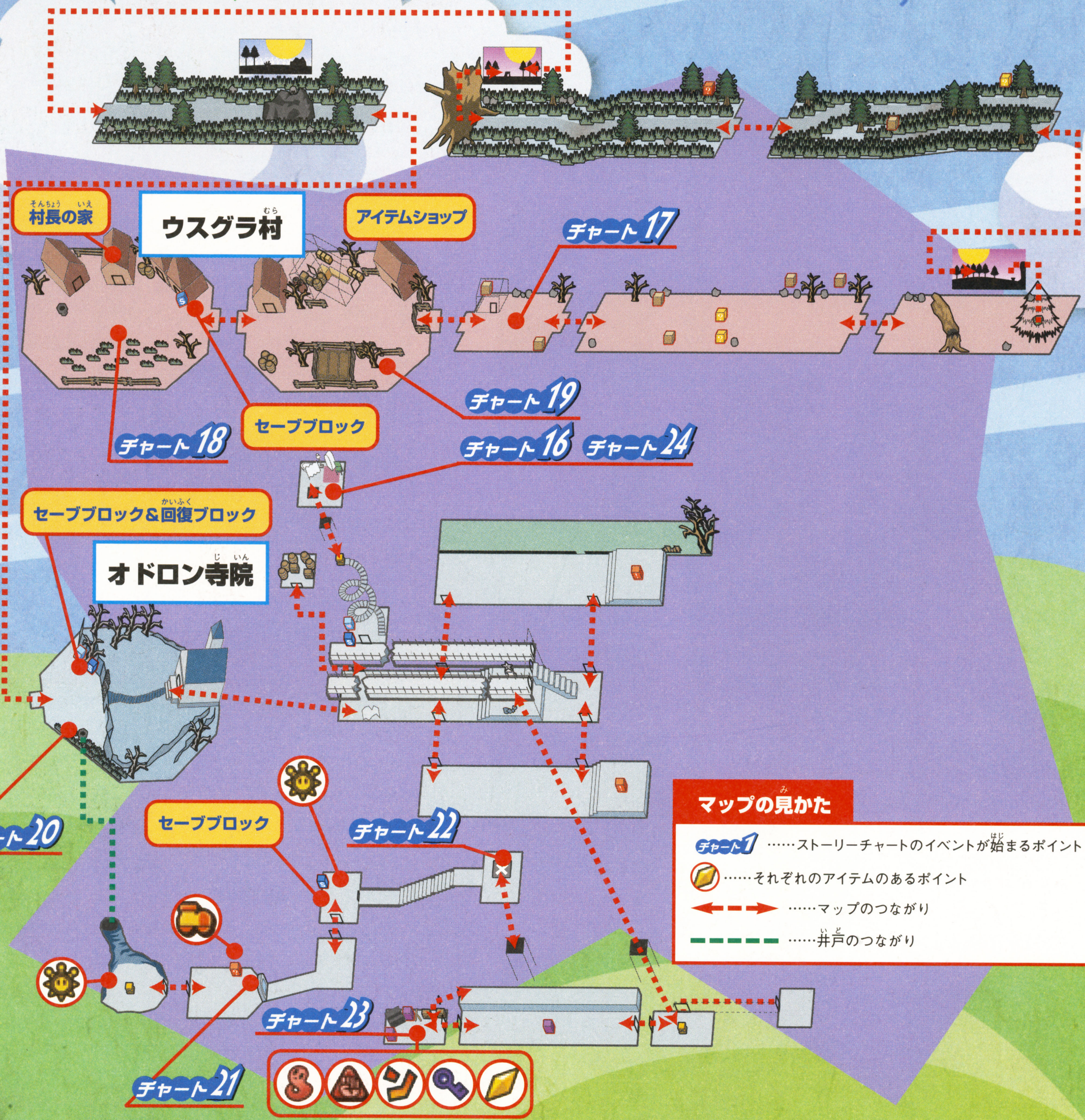

マップの見かた

- チャート1 ……ストーリーチャートのイベントが始まるポイント
- ……それぞれのアイテムのあるポイント
- ……マップのつながり
- ……井戸のつながり

はみだしおたより

マリオはゴンババの炎でなぜ燃えない？ ゴンババも紙のくせにどこから火が？（山形県・ベッキー・ベアー）

●耐熱紙……間違いない。

チャート16 バケモノを倒せ！

階段やジャンプ台を登って寺院の最上階まであがると、バケモノとのバトルだ。とくに強いわけではないけど、追いつめられるとカゲマリオに変身するぞ。とはいえ、変身後もそれほど強くないので安心して戦おう。でも、戦いが終わると……。

そんなに強くない?

⬆つぎつぎと村人をブタに変えていたバケモノ。この余裕は何？

⬇マリオ対カゲマリオの戦いなのだ！ワザも同じだ。

マリオに変身だ！

乗っ取られちゃった！

⬆身体を乗っ取られ、マリオがカゲになっちゃった。

チャート17 ニセマリオとは戦うな！

カゲマリオになって村に戻る途中、ニセマリオが登場し、名前を当ててみろ、と言われる。当たらないとバトルが始まるが、絶対に勝てないので、すぐに逃げよう。

⬅名前は適当に答えても絶対に当たらない。とにかく逃げよう。

チャート18 ビビアンが仲間に

村に戻ると、カゲ3人組のビビアンが、捜し物をしているぞ。話しかけて捜し物を見つけてあげると、ビビアンが仲間になってくれる。地味だけど、なかなか役立つ能力満載なのだ。

⬅捜し物はココ！草むらを捜せばすぐに見つかるはず。

ビビアン

⬅ビビアンの能力、かげがくれは、姿を消して攻撃をかわす。

チャート19 カラスってかしこい?

バケモノの名前のヒントはカラスの会話。カラスに近寄って、かげがくれを使えば、いろいろな会話が聞けるのだ。どうやらオドロン寺院の地下にヒミツがあるらしい。

⬅カラスのウワサ話はこれ以外にも聞けるぞ。

チャート21 さっそく"かげがくれ"

井戸から、押すことができるオリを通って地下の部屋に入れる。"オリ"は、途中まで押したところでかげがくれを使えば、勝手に通り抜けてくれるぞ。

⬅少し押してすぐにかげがくれ。意外とスンナリ。

チャート23 かくれるとしゃべりだす

バケモノの名前を知っているオウムだ。ただしカラス同様に、かげがくれで姿を消さないとしゃべり出さないぞ。オウムから"ランペル"と言う名前を聞き出したら、宝箱から「ン」の文字をゲットするのを忘れずに！

⬅宝箱は全部で4つ。取りこぼしのないように。

チャート24 仲間が手強いぞ！

オドロン寺院へ逃げ帰ったランペルとの対決はちょっとやっかいなのだ。その理由はマリオに変身したランペルを本当のマリオだと思いこんでいる、仲間たちまで敵に回さなくてはならないから。ただし、ランペルだけを倒せばバトルは終了するので、仲間キャラクターへの攻撃は必要ない。最初は戦闘に参加しないビビアンも、途中からマリオの味方として戦ってくれるぞ。

ニセモノっ！

⬅攻撃はニセマリオだけに集中して行おう！

➡ランペルが正体を現して、仲間たちはビックリ!?

⬇ビビアンの攻撃、カゲパンチもかなり強力。

ニセマリオ

⬅これでホントにスターストーンをゲットなのだ！

仲間はビビアンのみ

⬅たったひとりの仲間がバトルに参加しないの?

オススメのバッジ・アイテムはコレ！

はみだしおたより

気持ちが高ぶると時代劇風の口調になります。いや、本当ですぞ?（埼玉県・織田信長）

●それは困ったでおじゃるの。

ステージ5 トロピコアイランドの大海賊
―その1― ゴロツキタウン―トロピコアイランド

はみだしおたより

お母さん、受験生の私をゲームに誘うのはやめてください。（東京都・さくらんぼ）

●いいお母さんだ！

つぎのスターストーンがある場所は、海の向こうのトロピコアイランド。海賊王のお宝が眠るこの島は、呪われた島として、船のりたちから恐れられている。トロピコアイランドで、どんな大冒険がくり広げられるのだろうか!?

←ゴロツキ港から船に乗り、いざトロピコアイランドを目指せ！

ストーリーチャート（チャートをクリアーしたら□を✔しよう）

□	チャート1	ウスグラ村を出てゴロツキタウン地下へ向かう
□	チャート2	1000年のトビラの前で地図を掲げる
□	チャート3	宿屋1階のマスタービーンの店でマルコと会う
□	チャート4	船のそうだ長候補、船のりのバレルを探す
□	チャート5	マスター・ビーンから手紙を受け取る
□	チャート6	バレルに手紙を渡す
□	チャート7	ゴロツキ港から船でトロピコアイランドに出発する
□	チャート8	船が沈み、トロピコアイランドに流れ着く
□	チャート9	ジャングルの奥に進む
□	チャート10	敵に襲われたバレルとはぐれ、キャンプに戻る

アイテムチェックリスト（アイテムをゲットしたら□を✔しよう）

□	タンコブ
□	ほしのかけら
□	ほしのかけら
□	ほしのかけら
□	ほしのかけら
□	ほしのかけら
□	トロピコマンゴー
□	カチカチコウラ
□	コンランナグーリ
□	ミニミニくん
□	シャイン
□	シャイン
□	かみなりドッカン
□	しゅくはくけん
□	バッジ"アイスノチカーラ"

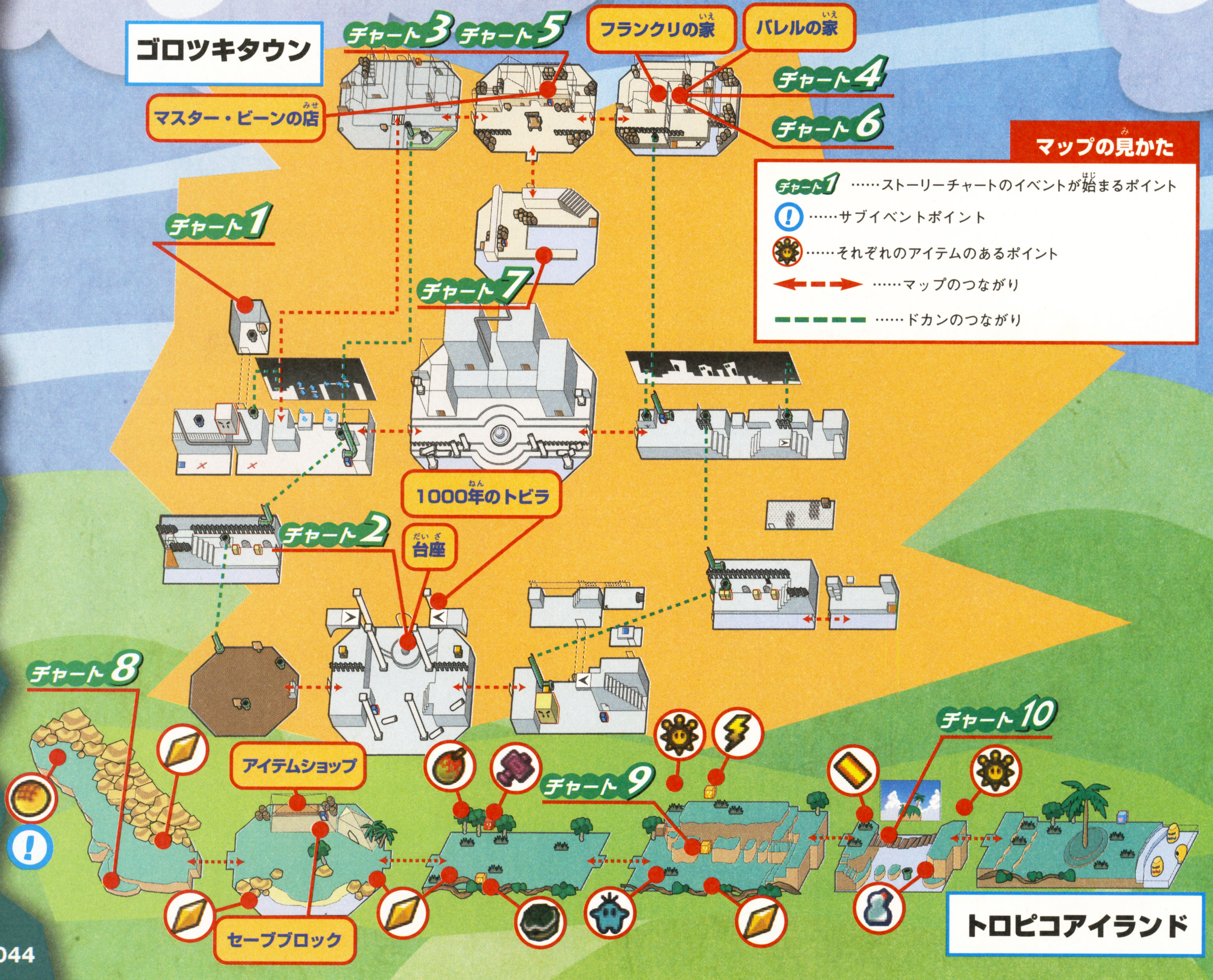

チャート3 船を求めてマルコと話す

ゴロツキ港の大きな船は、貿易商人マルコのものだという情報を得たら、宿屋1階の酒場にいるマルコに話しかけよう。トロピコアイランドに行くための船を準備してくれるぞ。ゴロツキ港に行くと、すでにマルコたちが船に乗って待っているのだ。

←ロマン、感動、スリルを求める貿易商人のマルコ。

↑トロピコアイランドに行くと聞いて、船のそうだ長が逃げ出した。出航できない!?

チャート5 マスター・ビーンからの手紙を渡す

バレルの亡き妻の手紙をマスター・ビーンから預かって、バレルに渡そう。妻の本当の気持ちを知ったバレルは、いっしょに船に乗ってくれるぞ。

←マスター・ビーンからの質問には「はい」と答えよう。

➡手紙を読んだバレルは、再び船に乗ることを決意してくれた。

←いざトロピコアイランドを目指して、ゴロツキ港から船が出港!

チャート4 船のりのバレルを捜せ!

逃げ出した船のそうだ長の代わりに、ゴロツキタウンに住んでいる船のりのバレルを捜すことに。宿屋1階の酒場にいるマスター・ビーンかフランクリ先生にバレルの家の場所を聞けるぞ。家にはカギがかかっているので、屋根の上の煙突から家の中に入るのだ。

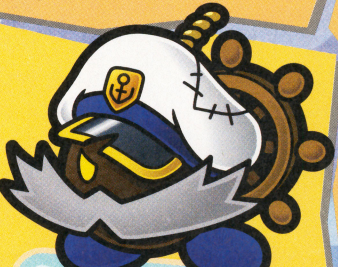

↑バレルの家を訪ねるまえに、バーで場所を確認しよう。

⬇東エリアの水路を渡って、バレルの家の屋根まで上がることができるぞ。

↑ロールになって、屋根の煙突の中へと入るのだ。そこでバレルと会えるぞ。

チャート9 ジャングルの奥へ

ジャングルに入ったら、どんどん奥へと進んでいこう。ジャングルに出現する敵のうち、ポイズンパックンはどく攻撃を仕掛けてくるので、戦う場合はとくに注意! ジャングルの途中でマリオのジャンプでは飛び超えられない崖がある。そこではハンマーなどでかくれブロックを出現させ、チビヨッシーのふんばりジャンプを使えば先に進むことができるぞ。また、ジャングルには多くのアイテムが置かれているので、左ページのマップを参考にして残さずゲットしておこう。大きな橋のあるエリアまで行くと、バレルたちが敵に囲まれている場面に出くわすぞ。

←かくれブロックを出現させて足場を作る。

↑こんなところでも、チビヨッシーのふんばりジャンプが大活躍するぞ!

このエリアに登場する敵

名前	HP	攻撃	防御	有効な攻撃（※は特性）
エルモス	8	3	0	ハンマー攻撃 ※炎属性の攻撃を吸収
グリーンチョロボン	5	3	0	ジャンプ攻撃・ハンマー攻撃 ※分裂する
フラワーチョロボン	6	3	0	ジャンプ攻撃・ハンマー攻撃
ポイズンパックン	8	3	0	ハンマー攻撃

! クリアーするまで島からは出られない

トロピコアイランドに漂着すると、ステージをクリアーするまでゴロツキタウンに戻ることができなくなってしまうぞ。トロピコアイランドにも宿屋やアイテムショップはあるが、トロピコアイランドでは買うことができない"きんきゅうキノコ"などは、強敵にそなえてゴロツキタウン西エリアで買っておこう。島の海岸にいるコブロンを叩くと手に入る"タンコブ"も忘れずに入手しておこう。

⬅島のショップ以外では買い物ができないのだ。

⬅コブロンの頭を叩いて"タンコブ"をゲット!

ショップリスト

売っているもの	コイン（定価）	効果
こおりのいぶき	15	吹雪ですべての敵にダメージを"3"与え、さらに敵を氷にする
ファイアフラワー	5	火のたまですべての敵にダメージを"3"与える
ねむれよいこよ	10	すこしのあいだすべての敵を"ねむり"にする
あっちいけシッシ	2	こわいものが出てきてすべての敵を追い払う
ハニーシロップ	3	FPが"5"回復する
スーパーキノコ	12	HPが"10"回復する

はみだしおたより

クリスチーヌって名前のキャラは『マリオストーリー』にも出てたよ!（静岡県・POW）

●ほほ〜そうであったか! みんなは知ってたかな?

ステージ5 トロピコアイランドの大海賊 —その2— ゴロツキタウン〜海賊のどうくつ

ストーリーチャート（チャートをクリアーしたら□を✔しよう）

- □ チャート11 再びジャングルの奥に向かい、バレルを助ける
- □ チャート12 キャンプにいるマルコから"ビンテージ・レッド"をもらう
- □ チャート13 バレルが仲間になる
- □ チャート14 どうくつの入り口を探す
- □ チャート15 トゲが出る通路をチビヨッシーに乗って走り抜ける
- □ チャート16 キラー大砲を倒して先に進む
- □ チャート17 バレルの爆発で青いスイッチを作動させてゲートを開く

アイテムチェックリスト（アイテムをゲットしたら□を✔しよう）

□ ローヤルゼリー	□ シャイン	□ ほしのかけら
□ まどわせのこな	□ シャイン	□ ヤシの実

このエリアに登場する敵

名前	HP	攻撃	防御	有効な攻撃（※は特性）
エルモス	8	3	0	ハンマー攻撃 ※炎属性の攻撃を吸収
バブル	6	4	0	ハンマー攻撃 ※炎属性の攻撃を吸収
パタメット	5	3	4	ジャンプ攻撃・ハンマー攻撃
キラー大砲	5	なし	2	ジャンプ攻撃・ハンマー攻撃 ※キラーを発射
キラー	2	4	1	ジャンプ攻撃・ハンマー攻撃
ヘビーボム	6	2	1	ジャンプ攻撃・ハンマー攻撃 ※4ターン後にバクハツ

チャート12 バレルを助けろ！

息も絶え絶えのバレルにビンテージ・レッドを飲ませてあげよう。ジャングルの大きな橋から見える小島でヤシの実を採ってきてマルコに渡せば、ビンテージ・レッドが手に入る。仲間になったバレルは、ボム兵ならではのバクハツで冒険を手助けしてくれるぞ!

⬆敵がまわりを回っていた木をハンマーで叩けばバレルが落ちてくるぞ。

⬇チビヨッシーのふんばりジャンプで橋の下にあるドカンまでたどり着き、ヤシの実のある小島へ。

⬆ボム兵であるバレルの"バクハツ"は、バトル中はもちろんのことフィールド上でも大活躍するぞ!

はみだしおたより
マリオはキスされすぎ！（北海道・のろい）
●なんだ〜うらやましいのか〜？

チャート14
どうくつの入り口を探せ！

マルコの歌をヒントにして、まずはマルコのドクロジュエルをドクロ岩にはめてみよう。赤ヒゲ岩と青ヒゲ岩が光ったら、赤ヒゲ岩の上でクルリンジャンプを3回、青ヒゲ岩をハンマーで4回たたくと、ドクロ岩の上に小さな穴が出現する。バレルを投げ入れてバクハツさせればどうくつの入り口が開くのだ。

←歌を最後まで唄うのは、1回目だけなので、ちゃんとメモっておきたい。

→最初は嫌がるマルコだが、ドクロジュエルを借してくれる。

←バレルをうまく穴に入れバクハツさせて、どうくつの入り口を開こう！

チャート15
チビヨッシーで走り抜けろ

どうくつに入って奥に進むと、地面から一定のタイミングでトゲが飛び出してくる長い通路にたどり着く。マリオの走るスピードでは通り抜けることはできないので、トゲが引っ込んだ瞬間にチビヨッシーに乗って一気に走り抜けてしまおう。ダッシュするタイミングが少しでも遅れるとトゲにやられてしまうから注意なのだ！

←チビヨッシーに乗って、トゲが引っ込んだら、すぐさまダッシュするのだ！

→ダッシュのタイミングが遅れると、通過するまえにトゲが飛び出してくるぞ！

チャート17
爆発でゲートを開け！

マリオのジャンプでは届かない段差の上にあるスイッチを作動させよう。バレルを持ち上げて、スイッチの近くでバクハツさせればゲートが開いてどうくつのさらに奥に進めるようになるぞ。ゲートが開くと怪しげな声が聞こえてくるが、ひるまずに先に進むのだ！

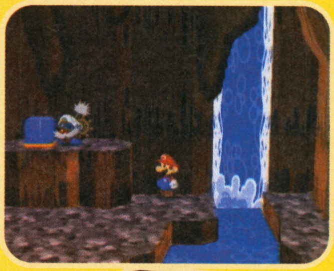

←バレルを投げると、スイッチのところまで自分で歩いて行くのだ。

→スイッチを作動させてゲートを開くと、怪しげな声が聞こえてくる。ひるまず進め！

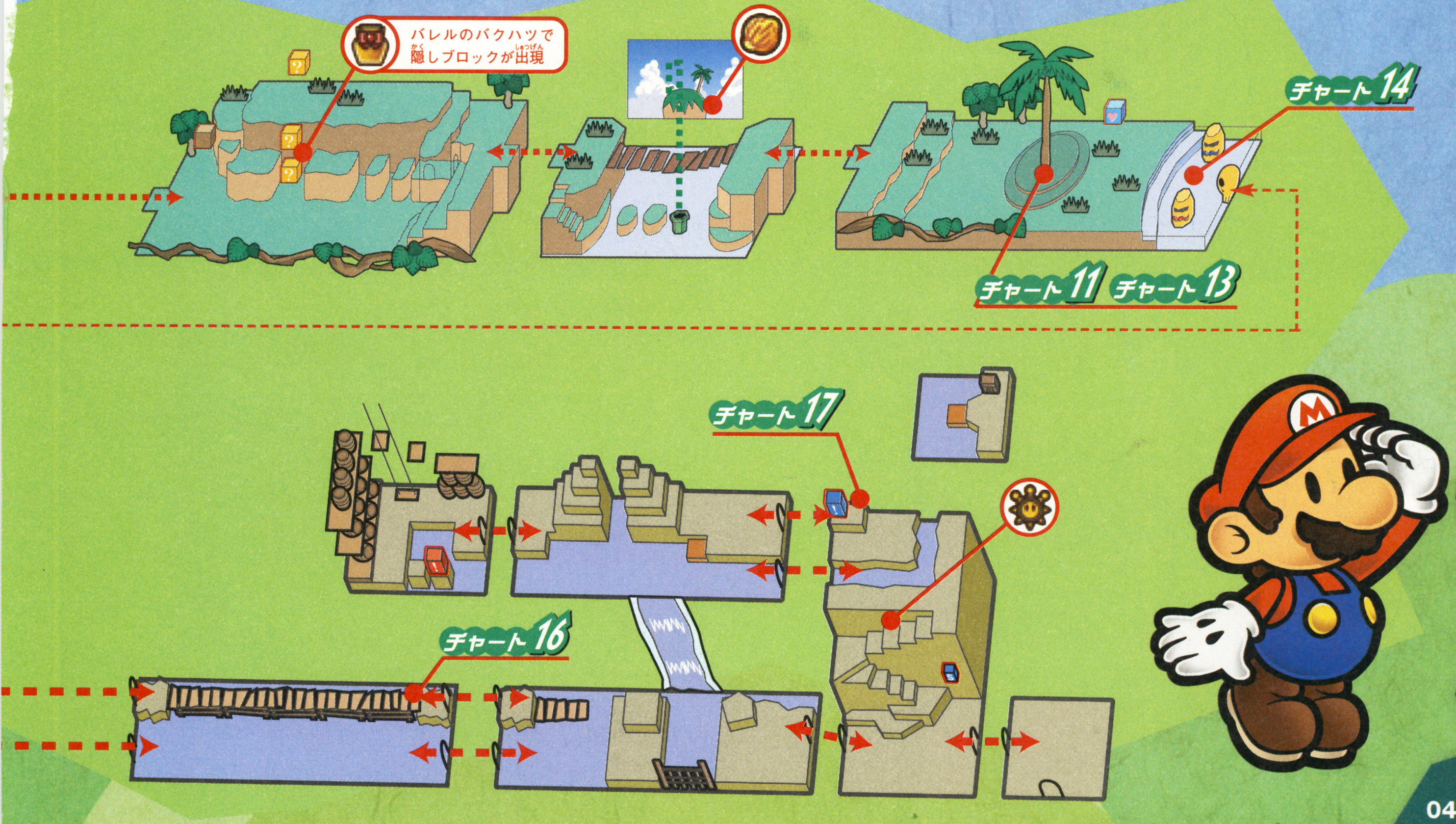

はみだしおたより

オレもペラペラになりたい～！（福島県・ゴンババ）

●ゴンババのココロの叫びでした。

ステージ5 トロピコアイランドの大海賊 ―その3― 海賊のどうくつ

ストーリーチャート（チャートをクリアーしたら■を✔しよう）

- □ チャート18 リフトでどうくつのカギをゲット
- □ チャート19 どうくつのカギを開けて奥に進む
- □ チャート20 トゲが出る通路をロールで通り抜ける
- □ チャート21 バレルの爆発でカベの柵を破壊して先に進む
- □ チャート22 沈没船の中の黒い箱を開け、"ボートモード"の能力ゲット
- □ チャート23 船を出て、木のパネルの上で船になって水路を渡る
- □ チャート24 水門のハンドルを手に入れる
- □ チャート25 船になって水門を抜けて、どうくつの最深部へ

アイテムチェックリスト（アイテムをゲットしたら■を✔しよう）

□	ほしのかけら	□	シャイン
□	ほしのかけら	□	バッジ"ナマクラヤイバー"
□	どうくつのカギ	□	バッジ"ナイスデボウギョP"
□	シャイン	□	黒いのカギ
□	シャイン	□	水門のハンドル

この敵には気をつけろ！

海賊のどうくつには、やっかいな敵がたくさん出現する。空を飛ぶパタメットは防御力が非常に高いので、必ずジャンプ攻撃でひっくりかえしてからダメージを与えよう。また、大きなボム兵のヘビーボムは攻撃をしてくることはないが、ほのおやバクハツなどの攻撃を加えると、大バクハツを起こし、こちらが大ダメージをくらってしまうので注意!

←パタメットをひっくりかえすと防御力が0になる。

→くれぐれも大バクハツさせないよう注意しよう。

このエリアに登場する敵

名前	HP	攻撃	防御	有効な攻撃（※は特性）
エルモス	8	3	0	ハンマー攻撃 ※炎属性の攻撃を吸収
バブル	6	4	0	ハンマー攻撃 ※炎属性の攻撃を吸収
パタメット	5	3	4	ジャンプ攻撃・ハンマー攻撃
キラー大砲	5	なし	2	ジャンプ攻撃・ハンマー攻撃 ※キラーを発射
キラー	2	4	1	ジャンプ攻撃・ハンマー攻撃
ヘビーボム	6	2	1	ジャンプ攻撃・ハンマー攻撃 ※4ターン後にバクハツ

海賊のどうくつ

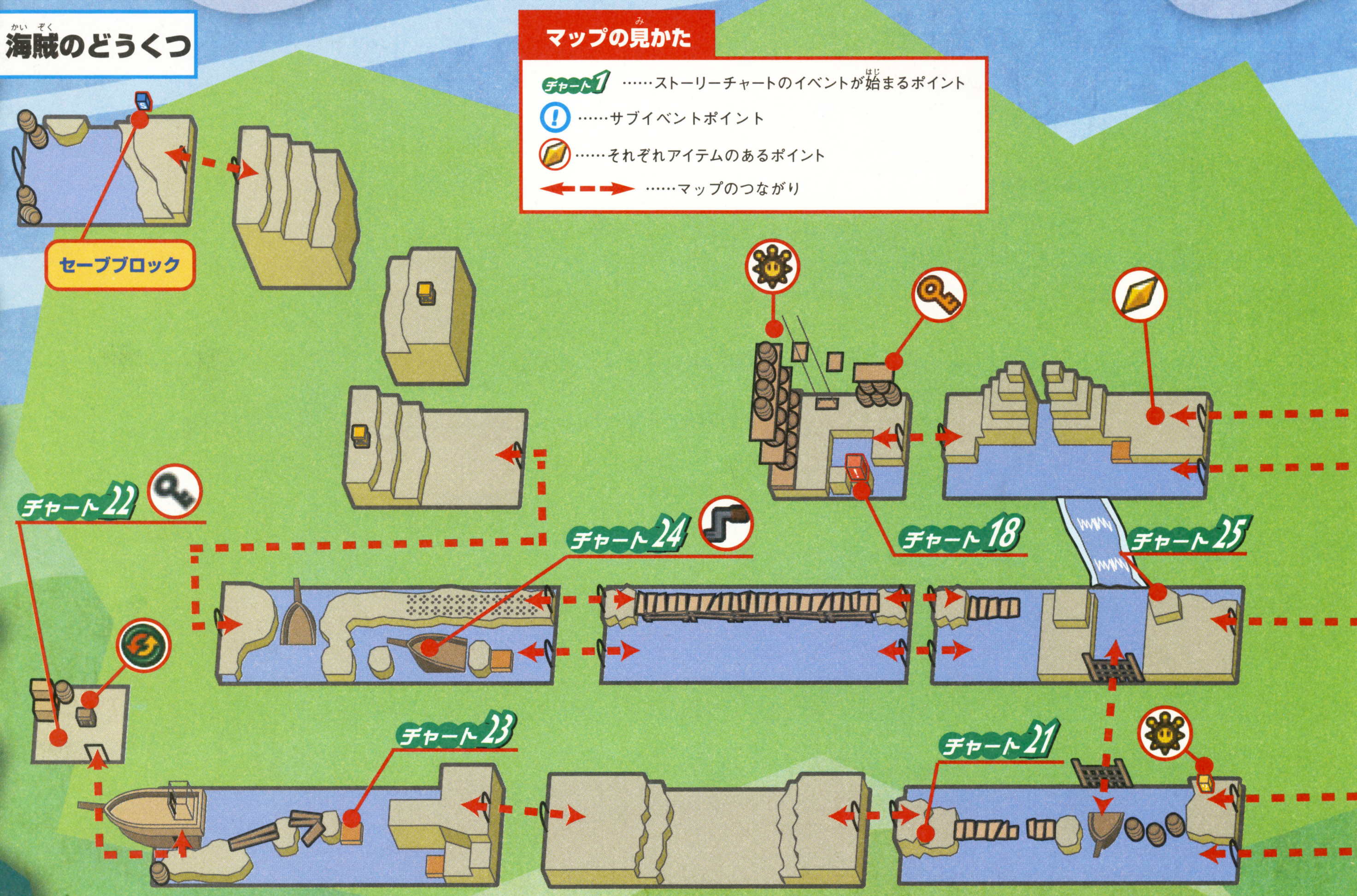

はみだしおたより
マリオってヒコーキとかロールとかになって汚れたり、くしゃくしゃになったりしないのかな？（奈良県・あっぷる）
●マリオもいろいろ苦労してんだからさ、あんまり言うなよ。

チャート18 コウラアタックでリフトを動かせ!

赤いスイッチのそばでノコタロウをホールドして、リフトに乗ってからホールドを解除してスイッチを作動させよう。積まれたタルの上にあるどうくつのカギを取ることができるぞ。

←カギのある棚へは、リフトからタイミングよく飛び移れ!

チャート20 ロールで通り抜けろ!

壁からトゲが出てくる通路は、チビヨッシーのダッシュでも通り抜けることはできない。ここでもマリオのロール能力が力を発揮! トゲのスキマをくぐりながら進んでいくことができるのだ。

←途中2カ所だけ気をつけて進めばオーケーなのだ!

チャート22 ボートの能力をゲット!

沈没船の中の黒い箱に話しかけたあと、すぐに出現した敵を倒せば黒いカギが手に入る。黒い箱を開ければ、ボートに変身できるようになる能力"ボートモード"をゲットできるぞ。沈没船の外に出たら、さっそく木のパネルに乗ってボートに変身して、向こう岸に渡るのだ。

←ボートモードになるには、このマークのついた木のパネルでYボタンを押そう。

➡ボートになれば、水の上でもスイスイと進めるのだ。

チャート24 水門のハンドルをゲット

階段状の滝のそばにある木のパネルでボートに変身しよう。画面手前の滝を下ったエリアを左奥に進み、沈没船の舳先の上で水門のハンドルを手に入れるのだ。手に入れたハンドルで水門を開き、再びボートに変身してどうくつの最深部を目指そう!

←ボートになって、大きな滝を下へと落ちるのだ!

➡水門のハンドルを入手したら、水門のあるエリアまで戻ろう。

←苦労して手に入れた水門のハンドルはここで使うのだ!

チャート25 波をよけて進め!

ボートの行く手につぎつぎと波が押し寄せるこのエリアでは、波に飲み込まれると最初の地点までボートが戻されてしまうのだ。なお、波に飲み込まれてもダメージを受けることはないので、失敗しても何度でもチャレンジできるぞ。その先はいよいよどうくつの最深部だ!

←あせらず慎重に波をよけながらボートを進めよう。

どうくつの最深部へ

←ちゃんと前を確認しながら進まないと、飲まれます。

➡飲まれたら、また最初からやり直しなのだ。慎重にね。

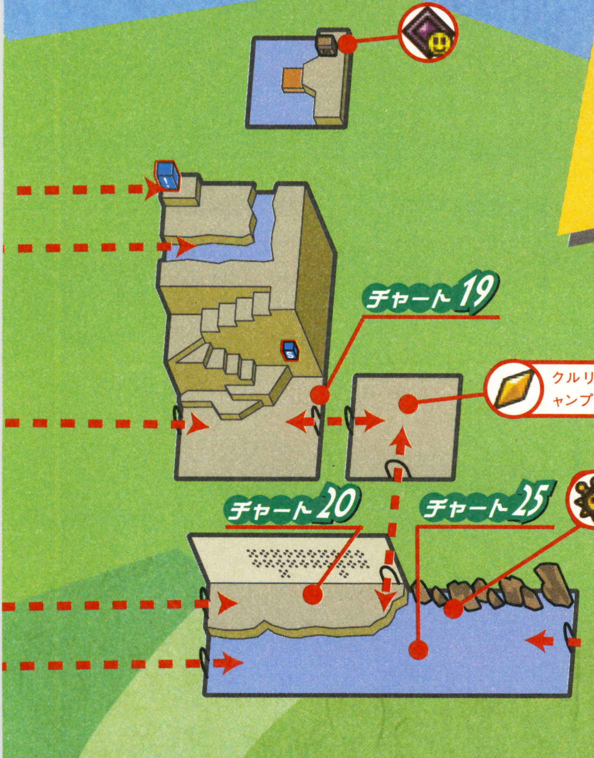

はみだしおたより

チビヨッシーがカワイすぎ!(兵庫県・古角友)

●カワイイよね~。友ちゃんのチビヨッシーの色は何色かな?

来月も攻略をやってね！（兵庫県・ペパマリっぺ）●あいよ〜！来月はエンディングまで行くよ〜！

ステージ5 トロピコアイランドの大海賊 ―その4― 海賊のどうくつ― トロピコアイランド

ストーリーチャート（チャートをクリアーしたら□を✔しよう）

- □ チャート26 遭難していたキノピオたちを助け出す
- □ チャート27 海賊船でコルテスと対決！
- □ チャート28 キノピオたちとどうくつから脱出
- □ チャート29 メガバッテン団の海賊船の上でペケダーと対決！

マップの見かた

- チャート1 ……ストーリーチャートのイベントが始まるポイント
- ! ……サブイベントポイント。各イベントごとに色が違う
- ……それぞれアイテムのあるポイント
- ……マップのつながり
- ……土管のつながり

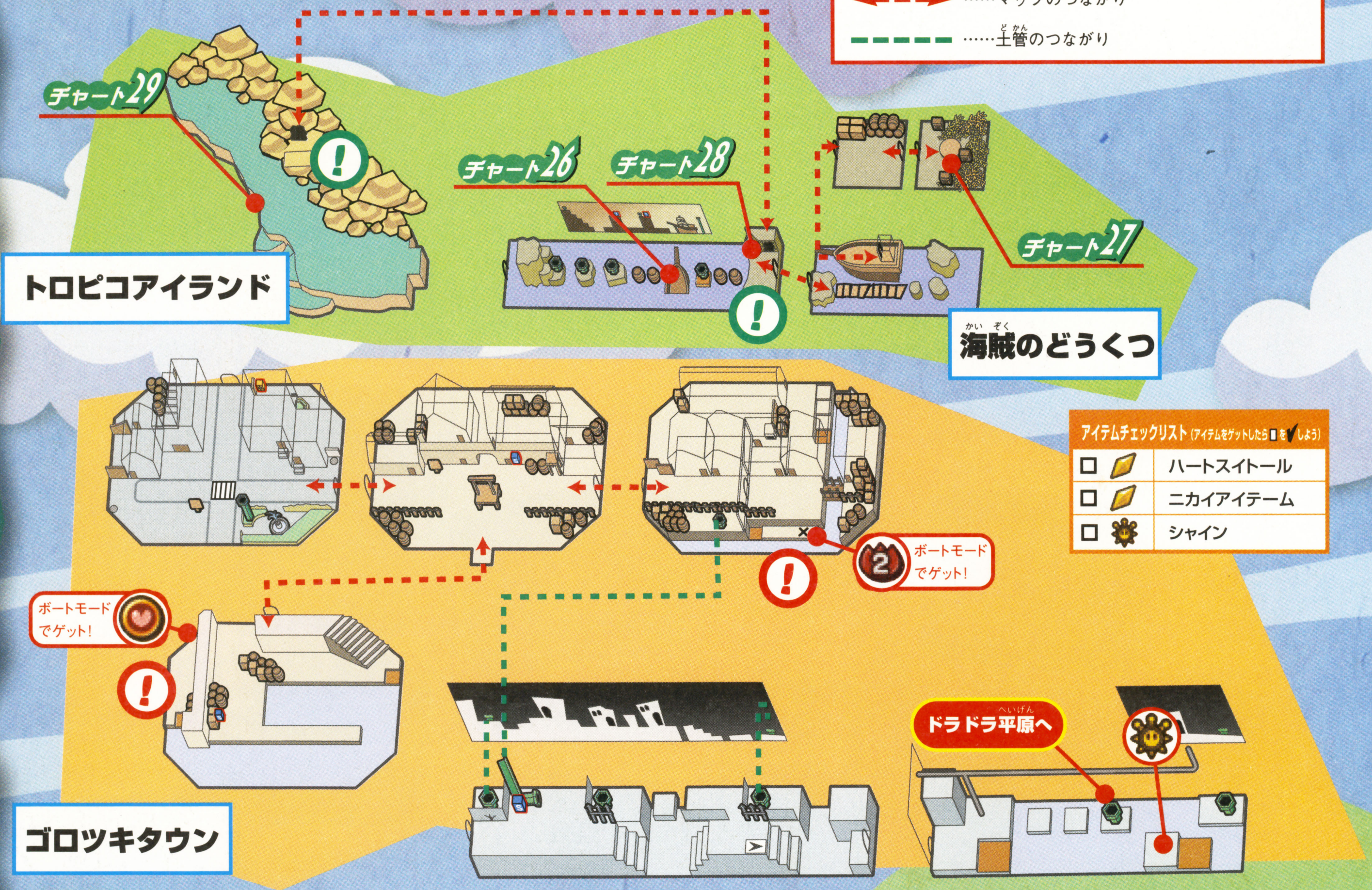

アイテムチェックリスト（アイテムをゲットしたら□を✔しよう）

- □ ハートストール
- □ ニカイアイテーム
- □ シャイン

! こんなところにいたモニー

どうくつの最深部では、以前ゴロツキタウンから旅立ったマフィアの娘モニーと夫のピートンと再会する。ステージクリアー後、このふたりはトロピコアイランドを気に入って住みつくことになるが、つぎのステージでも再登場するので、覚えておくようにしよう。

➡遭難中でもモニーは元気。さすがはマフィアの娘。

⬇トロピコアイランドが気に入ったモニーたちは住みつくことに。

! クリアー後にはあちこちでボートを試そう！

ステージ5をクリアーしてゴロツキタウンに戻ったら、さっそくボートの能力を使ってこれまで行けなかった場所に行ってみよう。ステージ5クリアー時点で、ボートで行ける場所はゴロツキタウンに2ヵ所、ゴロツキタウン地下に1ヵ所あるぞ。アイテムゲットも忘れずに！

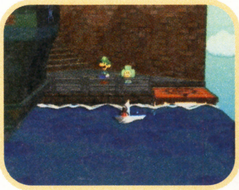

⬆ゴロツキ港まで戻ったら、さっそくボートを試そう。

⬅ゴロツキタウン東エリアの裏手にも木のパネルがあるぞ。

チャート26 遭難したキノピオたちを救出！

どうくつの最深部では、キノピオたちが乗った船が遭難している。ヒコーキパネルで変身して、海に浮かぶドカンにたどり着き、背景にある2ヵ所のスイッチを押してタルの足場を出現させよう。キノピオたちが陸地まで渡れるようにすると、マリオたちもボスが待ちかまえるどうくつのさらに奥へと進めるようになるのだ。

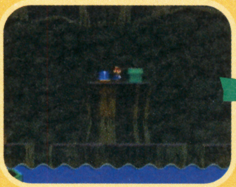

➡スイッチを押すと、海の中から足場が出現！

⬅もうひとつのスイッチを押して、足場が完成！

足場が完成！

⬆ふたつの足場が完成するとキノピオたちが岸へと脱出するぞ。

⬇キノピオたちを助けてさらに奥に進むと、いよいよ海賊王コルテスとバトル！

チャート27 コルテスを倒せ！

コルテスは攻撃力が高く、HPが低いとすぐにやられてしまう。ダメージを与えるとコルテスはどんどん変形してさらに攻撃力が高まっていく。4つの武器をかまえる姿に変形したら、スペシャル技"デッカクドッカン"で武器もろともコルテスを攻撃していこう。

➡コルテスへの攻撃はレンゾクジャンプがオススメだ！

⬅デッカクドッカンでコルテスの武器ごと攻撃！

オススメのバッジ・アイテムはコレ！

コルテスの強力な連続攻撃に備えて、回復アイテムはもちろんHPやぼうぎょ力を高めるアイテムやバッジも用意すべし。

このエリアに登場する敵

名前	HP	攻撃	防御	有効な攻撃（※は特性）
コルテス	20	4	1	ジャンプ攻撃・ハンマー攻撃※倒しても2回復活、1回回復
ほねづか		ー	0	ジャンプ攻撃・ハンマー攻撃
コルテスクロウ	4	2	0	ジャンプ攻撃・ハンマー攻撃
コルテスレイピア	4	3	0	ジャンプ攻撃
コルテスソード	4	2	0	ジャンプ攻撃
コルテスサーベル	4	2	0	ジャンプ攻撃・ハンマー攻撃
ペケダー	30	3	0	ジャンプ攻撃・ハンマー攻撃 ※たいぐんぐんだんいんを指揮
たいぐんぐんだんいん	6~10	5	0	ジャンプ攻撃・ハンマー攻撃 ※最大HPは状態によって変化

チャート28 どうくつの外に脱出！

コルテスを倒してスターストーンを手に入れたら、救出したキノピオたちがいるエリアまで引き返そう。ヒビの入ったカベをバレルのバクハツで破壊して、キノピオたちとともに外に脱出するのだ。

⬅ヒビの入ったカベを破壊してどうくつから脱出！

チャート29 メガバッテン団の海賊船を撃退せよ！

どうくつの外に出ると、メガバッテン団の海賊船が島に向かって攻撃を仕掛けてくる。コルテスの海賊船に乗り込んで、ペケダー率いるメガバッテン団と戦うのだ。ペケダー率いるぐんだんいんのチームワーク攻撃はとても強力なので、HPに注意しながら戦おう。ダメージを与えても、舞台裏で回復してしつこく戦いを挑んでくる。こちらも長期戦に備えておこう。

オススメのバッジ・アイテムはコレ！

敵全体を攻撃できるハンマー技のバッジを装備しよう。ペケダーだけを攻撃するなら、レンゾクジャンプがオススメだ。

➡ぐんだんいんをあやつるペケダーを狙うのだ！

⬆ぐんだんいんのチームワーク攻撃は強力なものばかり。HPに注意せよ！

➡ダメージを与えて追い詰めても、舞台裏で回復して再び戦いを挑んでくる。

はみだしおたより

風が吹くと、あることを思い出してしまうんですが……（福島県・風）

●何を？ 何を思い出すの？ チラッと？ それともペラッと？

ステージ6 リッチリッチエクスプレス3日間
―その1― ゴロツキタウン―トロピコアイランド

リッチリッチエクスプレスで豪華な列車の旅を満喫しながら、つぎのスターストーンを目指すことになったマリオたち。だが、目的地のピカリーヒルズに着くまでに、さまざまな事件がマリオたちを待ちかまえているのだ！

←名前どおりの豪華列車なのだ。ちょっとうらやましいね。

→リッチな列車の旅の途中で、どんな事件が起こる？

←列車の中でも外でも、さまざまな事件が発生するぞ！

ストーリーチャート（チャートをクリアーしたら□を✔しよう）

- □ チャート1 コルテスの船に乗ってゴロツキ港に戻る
- □ チャート2 1000年のトビラの前で地図を掲げる
- □ チャート3 列車のチケットをもらいにモンテオーネの屋敷にいく
- □ チャート4 トロピコアイランドにいるモニーを連れて帰る
- □ チャート5 モンテオーネから列車のチケットをもらう

～列車1日目～

- □ チャート6 西エリアの駅から列車に乗る

アイテムチェックリスト（アイテムをゲットしたら□を✔しよう）

- □ けっこんゆびわ

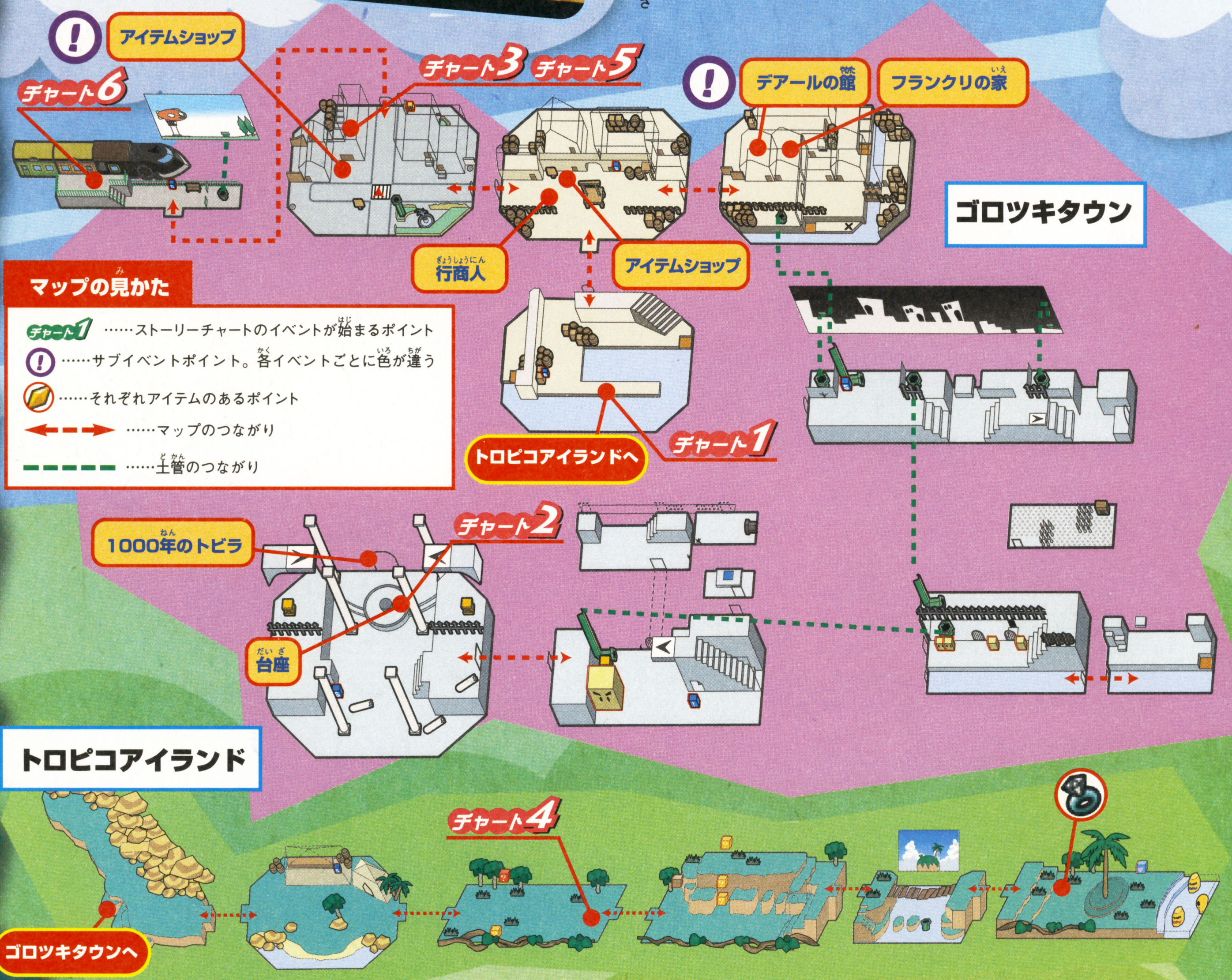

はみだしおたより
『ペーパーマリオRPG』の裏技を教えて！（滋賀県・キング・オブ・テレサ）
●LバッジとWバッジをいっしょにつけるとワルイージの衣装になるぞ〜。知ってた？

ピーチ姫がとうめい人間に!?

ステージをクリアーすると、いつものようにピーチ姫のパートが始まるが、ステージ5クリアー後はちょっとナゾ解きがやっかいだ。下の手順でクスリを作り、とうめい人間に変身してバツガルフの部屋に侵入しよう。部屋の棚にあるデータディスクをコンピュータに入れて、テックに転送すればオーケーだ。いったいどんな秘密が隠されているのか!?

➡まずは写真の順番で4色の薬を配置しよう。

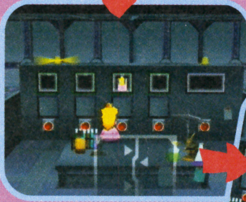

⬆クスリのビンが止まった場所で、す速くボタンを押して薬を注入しよう!

⬅キッチリ30秒加熱して、成功すれば薬が緑色に。

リッチリッチエクスプレスに乗るまえに!

リッチリッチエクスプレスに乗り込むと、ステージをクリアーするまではゴロツキタウンに戻れない。ちなみに、ゴンババ城にある"上むきヤジルシ"をゲットすれば、仲間をさらにパワーアップさせることができる。また、お悩みセンターで「???」からの依頼を解決して、チュチュリーナを仲間にしておくことも忘れずに。くわしくは写真を見てね。

➡依頼者のチチュリーナは、ゴロツキタウンの屋根の上にいる。

⬅ゴンババと戦った場所でクラウダの息を使えばバッジゲット!

➡トゲの部屋の奥にひび割れをパレルで破壊!

⬅これで全員もうワンランクアップが可能に。

ちなみにクッパは……

クッパも、スターストーンとピーチ姫の手がかりを求めて冒険を続けているぞ。ウスグラ村にやって来たクッパ一行は、ペケダーと遭遇。メガバッテン団とクッパ軍団が向かい合って、いまにも大バトルが起こりそうな雰囲気に!?

⬆メガバッテン団とクッパ軍団が大集合。決着やいかに!?

チャート3 再びモンテオーネの屋敷へ

リッチリッチエクスプレスの高価なチケットを手に入れるため、モンテオーネの屋敷に向かおう。屋敷に入ると、娘のモニーを手放した寂しさのあまり、モンテオーネが寝込んでいる。トロピコアイランドにいるモニーを屋敷に連れて帰り、モンテオーネに会わせてあげよう!

⬅トロピコアイランドにいるモニーを屋敷に呼び戻そう!

チャート4 トロピコアイランドのモニーを連れて帰れ!

ゴロツキ港からコルテスの海賊船に乗って、再びトロピコアイランドに向かおう。モニーたちはジャングルの中にいるが、けっこんゆびわを落としてしまいゴロツキタウンに帰れないという。ジャングルの奥に落ちているけっこんゆびわを見つけ出して、モニーたちをモンテオーネの屋敷まで連れて帰ろう! 娘に会えて元気を取り戻したモンテオーネから、お礼に列車のチケットをもらえるぞ。

⬆モニーたちは、ジャングルの中でけっこんゆびわを捜しているぞ。

⬇けっこんゆびわはジャングルの奥のこの場所に落ちているぞ。

⬆モニーに会えて元気を取り戻したモンテオーネから、列車のチケットを入手!

チャート6 いよいよ列車の旅へ

列車のチケットが手に入れば、ゴロツキタウン西エリアの駅からリッチリッチエクスプレスに乗れるようになるぞ。いちど列車に乗ってしまうとステージクリアーまでゴロツキタウンに戻れなくなるので、乗るまえにしっかりと準備しておこう。

⬅いよいよリッチな列車の旅へと出発するぞ!

はみだしおたより

ボクの家のまわりには、すぐに怒る大人がいます。どうしたらいいですか?(大阪府・ピロピロ)

●ん〜怒った人からお金取るとか! そんなのムリだよなぁ〜。

ステージ6 リッチリッチエクスプレス3日間 ～その2～ リッチリッチエクスプレス

ストーリーチャート（チャートをクリアーしたら□を✔しよう）

- □ チャート7 マリオたちの客室に脅迫状がとどく
- □ チャート8 列車の最後尾にいる車しょうに報告する
- □ チャート9 食堂から消えたシチューのナベを探し出す
- □ チャート10 6号室で、探偵ボワンの助手になる
- □ チャート11 8号室で、コナリキンがいちばん欲しいものをあげる
- □ チャート12 車しょうから、毛布をとりかえすよう頼まれる
- □ チャート13 4号室で、ビビアンのカゲでかくれてユーレイを出現させる
- □ チャート14 古ぼけた日記をユーレイに渡す
- □ チャート15 5号室に戻ってベッドに入る

～列車2日目～

- □ チャート16 6号室で、大事な書類とカバンが消えた事件を知る
- □ チャート17 犯人をつかまえて盗まれたものを取りもどす

アイテムチェックリスト（アイテムをゲットしたら□を✔しよう）

□ しなびたキノコ	□ ほしのかけら
□ シャイン	□ ほしのかけら
□ シャイン	□ うんてんしのサイン
□ チュウボウのなべ	□ もうふ
□ ほしのかけら	□ ふるぼけたにっき
□ ほしのかけら	□ 大事そうな紙
□ ほしのかけら	

各客室の搭乗客

- 001号室……スーパースターのトロン
- 002号室……キノピオのマダム・ローズ
- 003号室……太ったキノピオのパック
- 004号室……ユーレイ
- 005号室……マリオ一行
- 006号室……探偵のボワン
- 007号室……サラリーマンのモコモコ
- 008号室……ボム兵のコナリキン

⬅自分のベットで寝れば体力が回復するぞ。

➡ほかの客室にもドンドンおじゃまして、情報を集めまくろう！

チャート8 困ったときには車しょうさん！

どこからか届いたブキミな脅迫状。じっとしてても怖いし、誰かに相談しなくちゃね。ということで、列車の中では車しょうさん！　最後尾の車両、かもつ室の前にいるぞ！

➡このあとも何かとお世話になるので、丁重にね。

チャート9 シチューのナベはどこ!?

最後尾の車両にいる車しょうと話してから食堂車まで戻ると、チュウボウのなべが消えたという事件が発生している。床にこぼれたシチューのあとをたどり、犯人の部屋を見つけ出そう。チュウボウのなべを取り戻してコックに返すと、お礼にほしのかけらをもらえる。

⬅床にこぼれたシチューのあとをたどれば犯人のもとに！

➡見るからに怪しいキノピオ。問いただしてみよう！

リッチリッチエクスプレス列車内

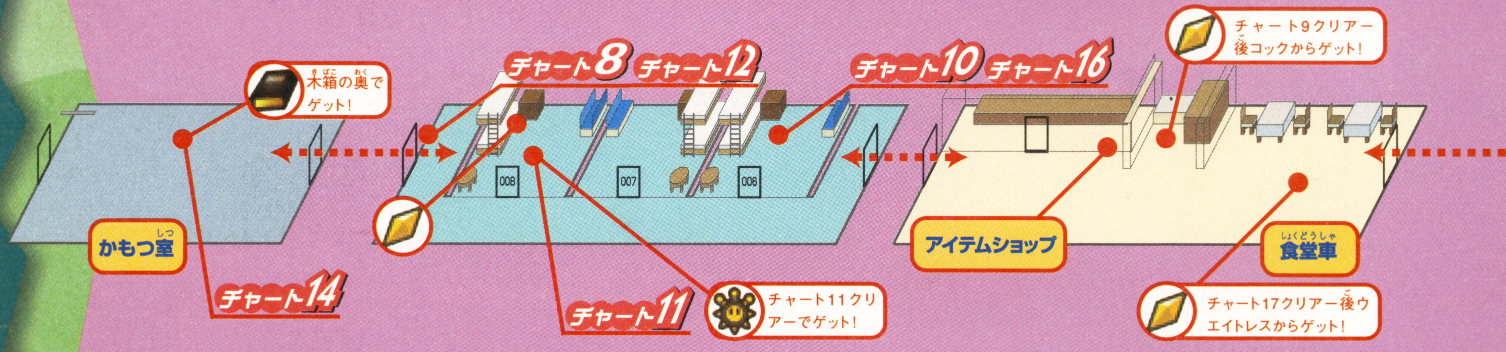

はみだしおたより
問題です。ペーパーマリオの薄さは何センチ？（東京都・ぴかちゅう）
●えっ？何センチなの？知らない。誰か答えを知っていたら教えてくれっ！

チャート10 マリオが探偵!?

チュウボウのナベを取り返すと、探偵のポワンから客室に呼び出される。006号室でポワンに話しかけると、事件を解決したマリオをルイージと勘違いして、助手に任命されちゃうのだ。

⬅かなり怪しい名探偵ポワン。迷探偵……?

チャート11 コナリキンのほしいもの

008号室にいるボム兵のコナリキンがいちばん欲しいものをプレゼントしよう。コナリキンのヒントと、車しょうが知っているコナリキンの将来の夢を聞いて、先頭車両にいる列車のうんてんしにサインをもらおう。サインをコナリキンに渡すとシャインをもらえるぞ。

⬅コナリキンからほしいもののヒントを聞き出そう。

➡先頭車両でうんてんしのサインをもらうのだ。

チャート14 ユーレイに日記を返そう

004号室で、ビビアンのかげがくれを使うとユーレイが現れる。ユーレイが持っている車しょうの毛布を取り返すため、列車のかもつ室にあるふるぼけた日記を取ってくることになるぞ。日記をこっそり読もうとすると、ユーレイに襲われてゲームオーバーになってしまうので、絶対に読まずにユーレイに返してあげること。

⬇004号室で出現するユーレイの頼みを聞いてあげよう。

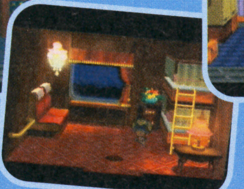

⬆チケットを持っていない客から、車しょうの毛布を取り返すことに。

⬆かもつ室の奥にあるふるぼけた日記を見つけてユーレイに渡す。

チャート17 カバンを盗んだ犯人は!?

001号室で見つけた大事そうな紙をポワンに見せてから、005号室に戻ってビビアンのカゲにかくれて犯人をおびき出そう。カバンといっしょにほかの盗まれたものも、持ち主に返してあげるとお礼をもらえるぞ。

⬅ビビアンのカゲにかくれて、犯人を発見!

⬆ウエイトレスには、かいがらのピアスを返却。

⬆高そうなきんのゆびわもちゃんと返そうね。

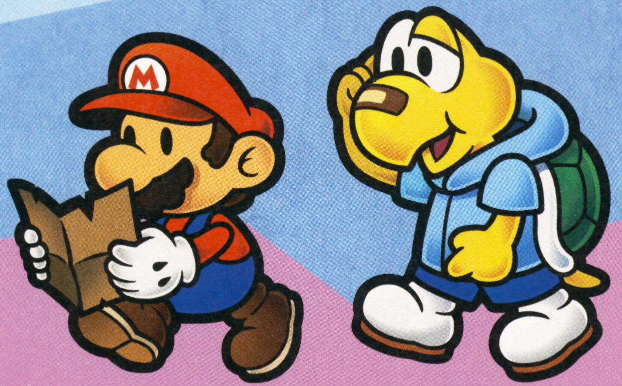

マップの見かた

チャート1 ……ストーリーチャートのイベントが始まるポイント

……それぞれアイテムのあるポイント

……マップのつながり

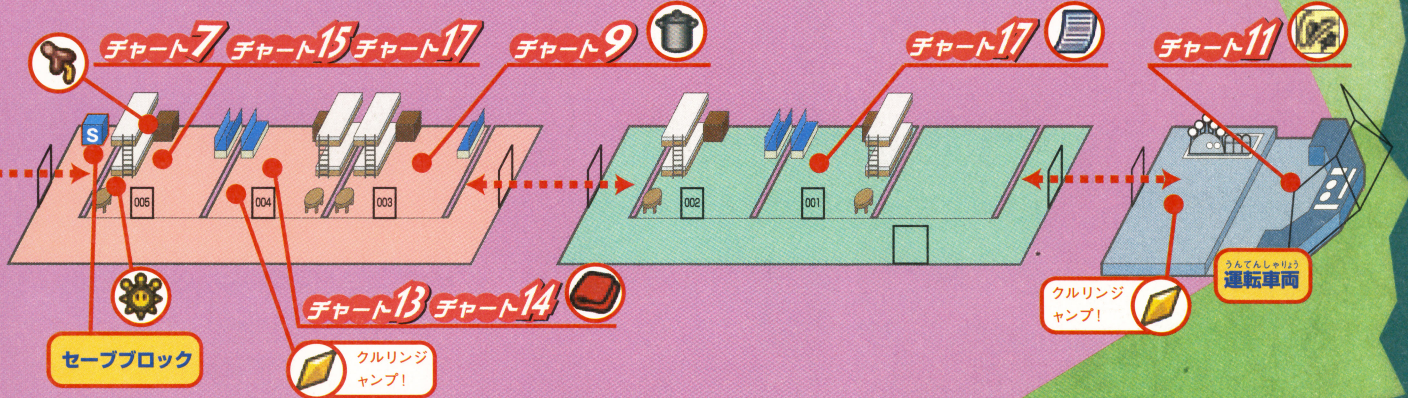

はみだしおたより
『ペーパーマリオRPG』のことを「トイレットペーパー」と言う友だちがいます。(埼玉県・ペーパー)
●トイレって……いっしょなの「ペーパー」だけじゃん!

ステージ6 リッチリッチエクスプレス3日間 ―その3― リバーサイド駅

ストーリーチャート（チャートをクリアーしたら■を✔しよう）

- □ チャート18 線路にいる駅員から、駅のカギをもらう
- □ チャート19 青いスイッチを押し、階段を出現させる
- □ チャート20 駅のカギを手に入れる
- □ チャート21 クラウダの息でトビラを出現させる
- □ チャート22 ロールで狭い通路を進む
- □ チャート23 3つの青いスイッチで階段を出現させる
- □ チャート24 ウルトラブーツとエレベーターキーを入手
- □ チャート25 エレベーターで下に降り、レバーを押す
- □ チャート26 青いスイッチを押して跳ね橋を降ろす
- □ チャート27 列車に乗り、ベッドに入る

アイテムチェックリスト（アイテムをゲットしたら■を✔しよう）

□ 駅のカギ	□ シャイン
□ 駅のカギ	□ バッジ"モロハノヤイバー"
□ ほしのかけら	□ しなびたキノコ
□ バッジ"ハートフエール"	□ ウルトラブーツ
□ かみなりドッカン	□ バッジ"ピンチデラッキーP"
□ シャイン	□ エレベーターキー

このエリアに登場する敵

名前	HP	攻撃	防御	有効な攻撃（※は特性）
クリボー	2	1	0	ジャンプ攻撃・ハンマー攻撃
クモクモーン	7	4	0	ジャンプ攻撃・ハンマー攻撃
ドクサンボ	8	4	0	ハンマー攻撃
パタトゲメット	5	3	4	デッカクドッカン ※バッジ"トゲーヲガード"を装備すればジャンプ攻撃可

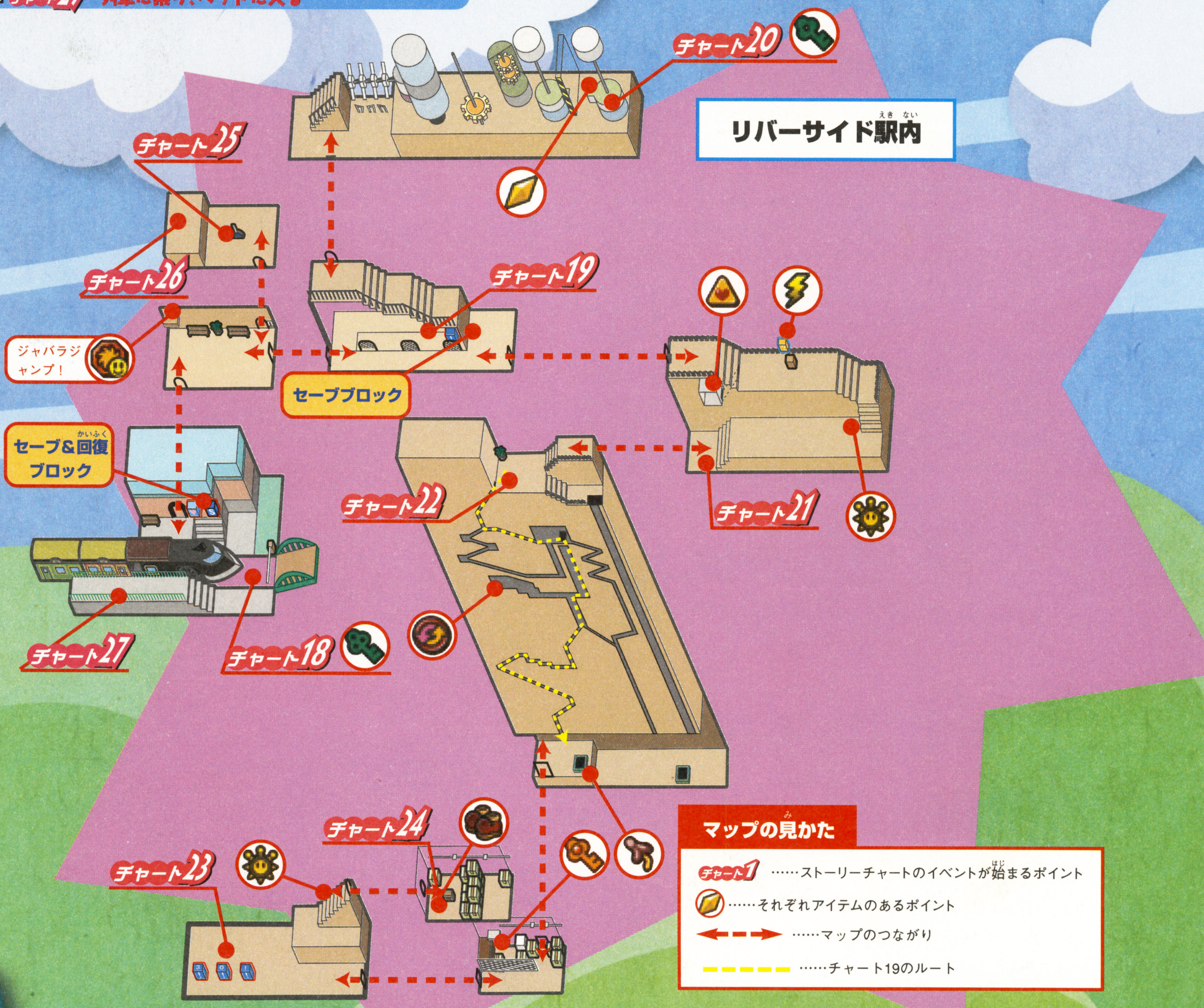

はみだしおたより
もう夏ですね。（新潟県・DBV）
●もう夏も終わりですね。1年分のスイカ食べた？

チャート18 リバーサイド駅に入る

リバーサイド駅に到着すると、跳ね橋が上がったままになっていて列車が進むことができない。線路にいる駅員に話しかけて駅のカギをもらったら、建物に入ろう。エレベーターはまだ動かせないので、まずはドアの奥に進め。

←線路にいる駅員に話しかけて、建物に入るカギをもらうのだ。

チャート19 ロールを使ってスイッチを押す

青いスイッチを押すためには、格子のスキマから奥へ入ればオーケーなのだ。スイッチを押すと格子の外に階段が出現して、さらに上の階に進めるようになるぞ。この先でもスキマを見つけたら、どんどんロールを試してみよう。

←こんなところでも、ロールの能力が大活躍するのだ。

チャート20 歯車を乗り越えてカギをゲット

回転する足場では、4つの足場それぞれの回転するタイミングをよく見て、向こう側まで飛び越えよう。その先のせまいスキマはロールでくぐり抜ければいい。

大きな歯車を足場にして部屋の奥へと進んでいくと、駅のカギが見つかるぞ。上下するカベの手前から、ノコタロウをキックして手に入れるのだ。

↑回転する4つの足場を、タイミングよくジャンプして向こう側に渡ろう。

↓せまいスキマでは、再びロールになってくぐり抜けるのだ。

↑歯車を上って駅のカギの近くまで来たら、ノコタロウをキック!

チャート21 紙をはがしてドアに入る

通路の先は行き止まりで進めなくなっている。クラウダの息でカベの貼り紙をはがすと徐々にドアが出現するぞ。張り紙を全部吹き飛ばしてドアの奥へと進むのだ!

←カベの貼り紙を何回も吹いてドアを出現させよう。

チャート22 ロールで転がり落ちろ!

ロールになって、せまい通路を転がり落ちよう。ロールでもジャンプや、ゆるい坂を登ることができるので、右のマップを参考に奥へと進もう。失敗してもジャンプ台があるのでやり直すことができるぞ。途中の部屋にあるバッジの回収も忘れずに。

↑ロールになれば、せまい通路でジャンプしたり登ったりできる。

チャート24 ウルトラブーツを使いこなせ!

宝箱を開けてウルトラブーツを手に入れたら、さっそくジャバラジャンプで天井の鉄パイプにぶらさがって隣りの部屋に脱出しよう。床のスキマからペーパーモードで下に落ちると、フェンスの奥にエレベーターキーが置かれている部屋に戻ることができる。天井にぶら下がってフェンスの内側に入り、下からジャバラジャンプではじき飛ばして、落ちてきたエレベーターキーを手に入れよう。

←ジャバラジャンプができるようになる"ウルトラブーツ"をゲットできるのだ!

➡天井の鉄パイプを利用してフェンスを越えて、エレベーターキーを入手せよ!

チャート23 スイッチを叩きまくれ!

部屋にいるクリボーたちをすべて倒すと、3つの青いスイッチが出現するぞ。それぞれのスイッチに表示されている回数だけスイッチを叩くと、奥に階段が出現するのだ。階段の先にはウルトラブーツがあるぞ!

↑スイッチに表示されている回数だけスイッチを叩くのだ!

チャート25 エレベーターで下におりろ!

エレベーターキーを手に入れたら、さっそくエレベーターを動かして下の部屋に降りよう。下の部屋で群がっているモアモアをハンマーで何回も攻撃して追い払ったらレバーを切り替えることができる。出現する青いスイッチを作動させれば、駅の跳ね橋を降ろすことができるぞ。

←レバーに群がるモアモアはハンマーでひたすら叩け!

はみだしおたより

ベジータと水ピンは仲よし?(福岡県・アイス君)

●そりゃもう! スンゴイ仲よし。たぶん。……いやもしかして。

ステージ6 リッチリッチエクスプレス3日間 ―その4― リッチリッチエクスプレス～ピカリーしんでん

ストーリーチャート（チャートをクリアーしたら■を✔しよう）

～列車3日目～

- □ チャート28 うんてんしと話すと、窓の外にモアモアが出現
- □ チャート29 かもつ室でウエイトレスと車しょうを救出し、列車の外へ
- □ チャート30 モアモアと対決!
- □ チャート31 ピカリーヒルズに到着
- □ チャート32 ピカリー神殿に入る
- □ チャート33 マジョリンにスターストーンを奪われる
- □ チャート34 ピカリー神殿の奥で、スターストーンを手に入れる

アイテムチェックリスト（アイテムをゲットしたら■を✔しよう）

□	ほしのかけら	□	バッジ"ハートスイトールP
□	ほしのかけら	□	シャイン
□	ほしのかけら	□	シャイン
□	ほしのかけら	□	バッジ"エムブレームL"

このエリアに登場する敵

名前	HP	攻撃	防御	有効な攻撃
モアモア	50	5	1	ジャンプ攻撃・ハンマー攻撃 ※触手を倒すと防御力が"0"になる
ダークテレサ	8	5	0	ジャンプ攻撃・ハンマー攻撃

リッチリッチエクスプレス列車内

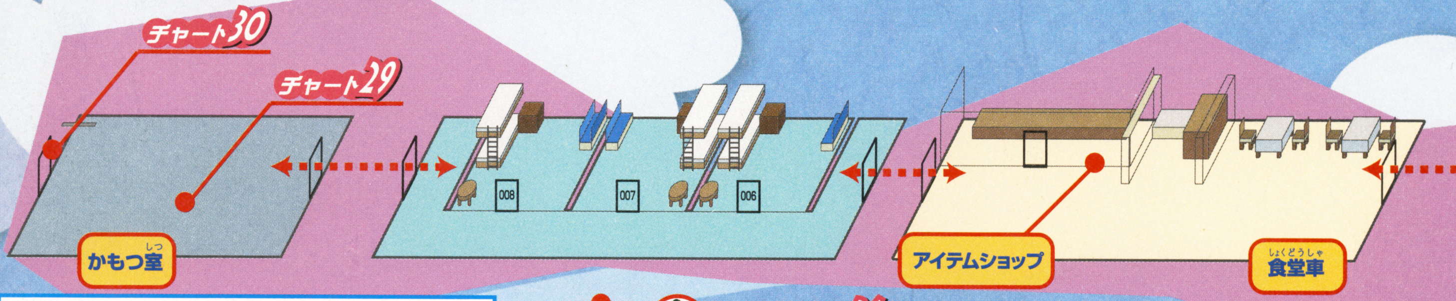

ピカリー神殿

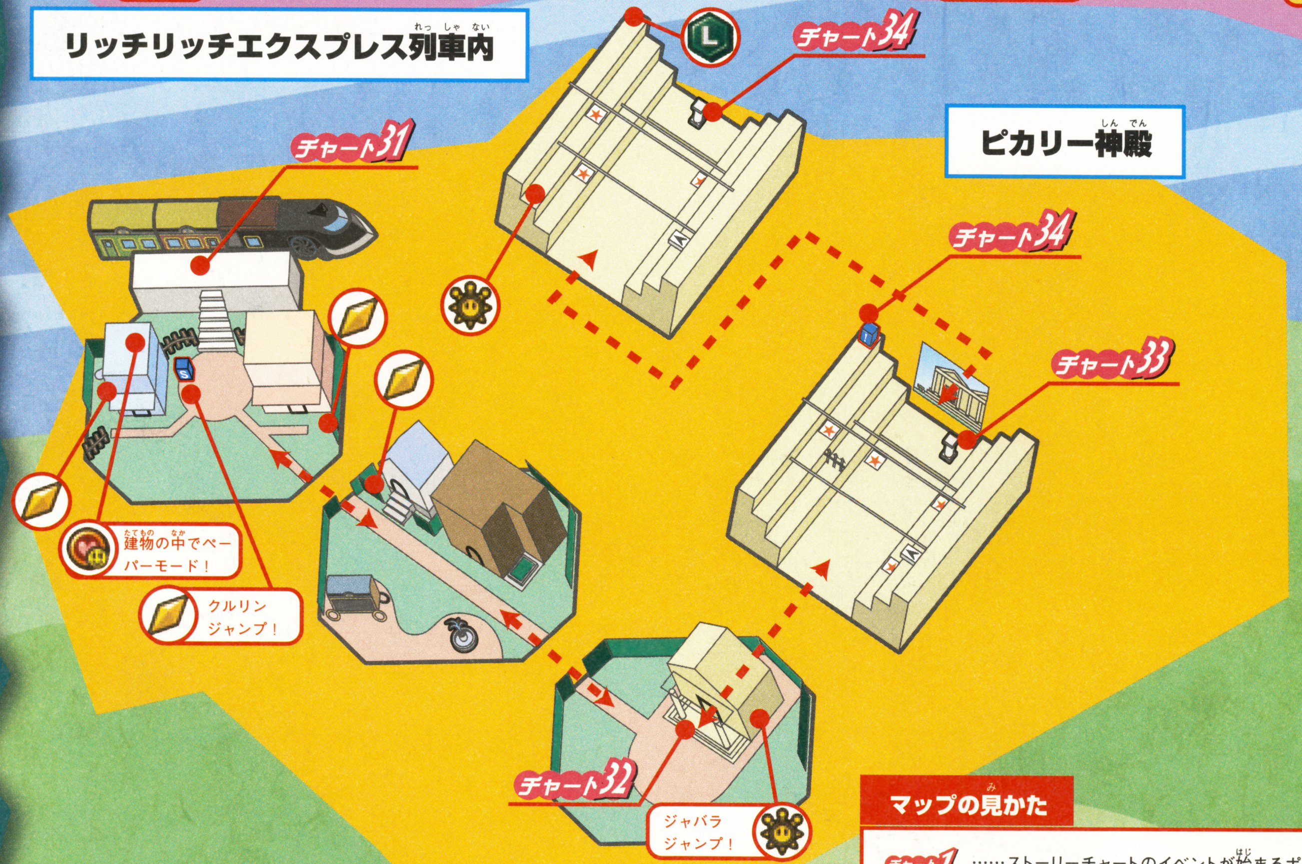

マップの見かた

- チャート1 ……ストーリーチャートのイベントが始まるポイント
- ……それぞれアイテムのあるポイント
- ……マップのつながり

はみだしおたより
はみ～!!（東京都・卵かけご飯）●だした～!

チャート29 乗務員をたすけろ！

先頭車両のうんてんしと話すと、列車の窓にふたたびモアモアが群がってくる。ほかの乗務員たちはかもつ室で捕まっているので、ハンマーで追い払って助けよう。屋根に上がるとボス戦だ！

⬅乗務員に群がるモアモアをハンマーで追い払おう。

チャート30 モアモアをたおすのだ！

まずはモアモアの黒い触手を攻撃して、紫色の本体を出現させてからダメージを与えよう。バトル後半になると変形して、さらに強力な攻撃を仕掛けてくる。どんどん本体を攻撃して一気に倒すのだ！

⬅紫色のモアモア本体を攻撃してダメージを与えろ！

➡変形したあとのモアモアの攻撃はものすごく強力だ！

オススメのバッジ・アイテムはコレ！

モアモアの強力な攻撃をさけるため、"テレサのふく"はぜひ用意しておきたい。列車内のショップで買えるぞ。

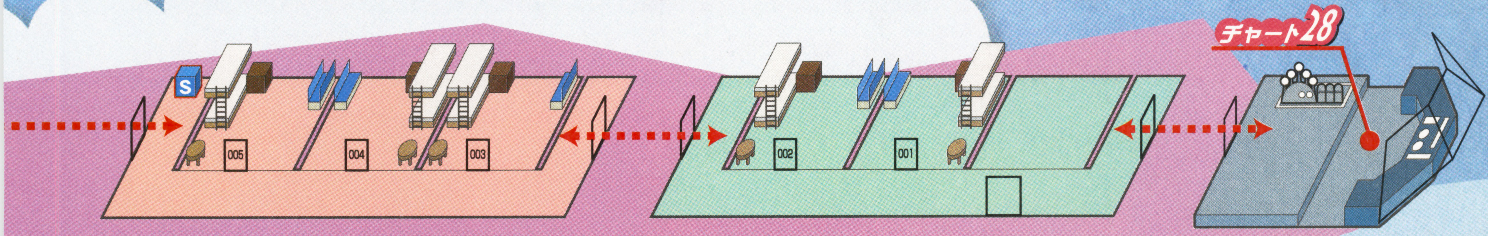

チャート32 ピカリーしんでんの中へ

列車がピカリーヒルズに到着したら、さっそく奥に建っているピカリーしんでんへと向かおう。ただ、しんでんの入り口にはカギがかけられていて、中に入ることができない。マリオたちが困っていると、探偵のボワンがやって来る。じつはピカリーしんでんの神官だというボワンにさっそく入り口を開けてもらおう。

⬆ピカリーしんでんの神官でもある探偵ボワンに入り口を開けてもらおう。

チャート33 スターストーン奪われる!?

ピカリーしんでんの中に入ると、正面の台座の上に置かれていたスターストーンをマジョリンたちが奪ってしまう場面に出くわすぞ。だが、奪われたスターストーンはまっかなニセモノで、本物のスターストーンはピカリーしんでんのどこかにかくされているという。ボワンも教えられない(知らない)というしんでんのヒミツを解くのだ!

⬆マジョリンたちにスターストーンを奪われるが、じつはニセモノなのだ。

チャート34 本物のスターストーンを捜せ！

ピカリーしんでんでも、覚えたてのジャバラジャンプが大活躍するのだ。床のしるしの上でジャバラジャンプをすれば、空中にある棒につかまることができるぞ。この要領でしんでんのカベを登って、ヒコーキに変身したら、しんでんの反対側のカベに降り立とう。さらに上の奥にある青いスイッチを押すと、ドカンが現れて奥の壁画の中へと進めるようになる。壁画の中には本物のスターストーンがあるぞ!

⬅色の違う床の上でジャバラジャンプをすれば、空中の棒をつかめるぞ。

⬇しんでんの最上部にあるヒコーキパネルから、反対側へと降り立つのだ。

⬅スイッチを押せば、奥の部屋へのドカンが出現する。スターストーンは目前だ!

はみだしおたより

本屋に行ったら店員さんが、私のぶんの"ファミキュ』をとって置いてくれていた！感動!!(愛媛県・碓氷めろこ)

●そりゃ～恋のはじまりかい？

ゲームボーイ アドバンス®

アクション | 8月5日発売 | 任天堂 | バックアップ機能つき | 容量・128メガ
冒険・コミカル | 価格4800円［税込］ | プレイ人数・1～4 | 通信ケーブル対応 | 1カートリッジプレイ対応 | GBAケーブル対応 | CERO全年齢対象

伝説のスタフィー3®

兄妹で力を合わせてテンカイに平和を取り戻せ!!

なかなかさきへ進めず悩んでいるキミのために、エリア1から8までの難所を一気に攻略！　よみがえったオーグラを追いかけて、スタフィーたちと冒険に出かけよう！

アクションをマスターすれば怖いものなしだ！

ゲームを進めるほど使えるアクションも増える

これまでに覚えたアクションを、すっかり忘れてしまったスタフィー。冒険の途中で仲間にアクションを教わって、少しずつ身につけていこう。妹のスタピーも、お兄ちゃんに負けじとアクションを覚えていくぞ。

スタフィー&スタピー共通アクション

がんばりおよぎ

⬆水中でAボタンを押し続けると、速く泳げるのだ。

⬇Bボタンでだっしゅしながら Aボタン。高～く飛べるぞ！

だっっしゅじゃんぷ

ムササビじゃんぷ

⬆空中でAボタン。大きな穴もラクに越えられるぞ。

スピンアタック レベル1

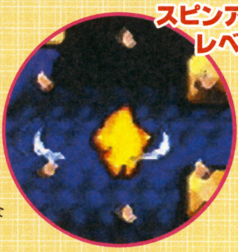

⬅敵を攻撃したり、ブロックを壊したり、いろんな場面で使える！

スタフィーだけが使える 専用アクション

スピンアタック レベル2

水面で✚ボタンの上＋Bボタンを押せばオーケー。なみまじゃんぷよりも高く飛ぶことができるのだ。

スピンアタック レベル3

最上級のスピンアタック。ブロックを一気に壊すことができる。水中をす速く進むときにも使えるぞ。

りゅうせいアタック／りゅうせいアタック改

だぶるじゃんぷからくり出せる、スタフィーの必殺技。この技で敵を倒せば、もう一度じゃんぷできるぞ。使いこなすのは難しいけど、連続で出すこともできる便利な技なのだ。

スタピーだけが使える 専用アクション

かべじゃんぷ

壁に向かってAボタンで飛んだら、壁を蹴ると同時にAボタン。連続でくり出すこともできるぞ。両脇に壁がある場所で活躍するぞ！

壁を蹴ってジャンプ!!

ハイハイ

小さな体を活かして、狭くて長いところをはって進んでいく。本当は"ほふくぜんしん"っていう名前なんだよ。

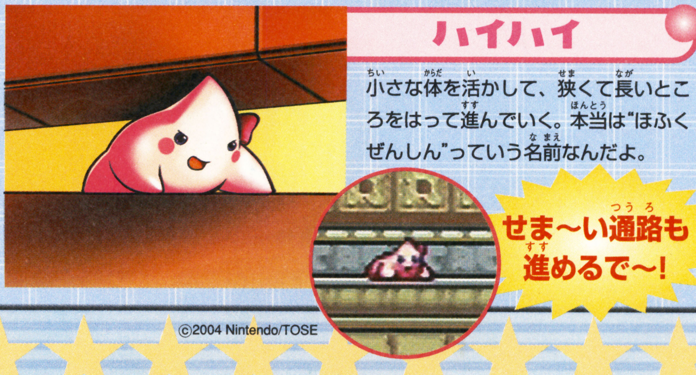

せま～い通路も進めるで～！

©2004 Nintendo/TOSE

はみだしおたより

ゲームキューブが四角でよかった。丸かったら……。（奈良県・松本英幸）

●キューブコロコロ、キューブリコ、小池にはまってさぁたいへん！　だもんね。

エリア1 ロブのどうくつ

海の長老、ロブじいさんが住むどうくつ。忘れてしまった基本アクションを長老から教わろう!

ステージ1-1 むずかしさ ☆

アクションをおさらいだ

基本アクションを忘れてしまったスタフィーは、ロブじいさんの立ち会いのもと、基本アクションを思い出すことに。11種類のアクションをしっかり覚えて、このさきの冒険に備えよう。

カンバンをよく読もう

←説明を読んでアクションをおさらいだ。

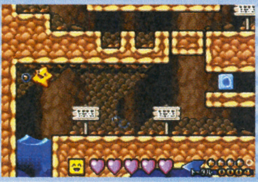

←覚えたらその場で練習するといいぞ。

ステージ1-3 むずかしさ ☆

ムササビじゃんぷでお使い

このステージでは、ガガンモからお使いを頼まれるぞ。ムササビじゃんぷを覚えて、ジョージローのおみせへ向かうのだ。

→ムササビじゃんぷでフワフワ浮こう!

↑ステージをクリアーすると、ジョージローのおみせで買い物できるようになるぞ。

ステージ1-4 むずかしさ ☆

スタピー大活躍!

スタピーに交代したら、ボンボーンにライトを当て続けよう。暑さでボンボーンがカブトを投げ捨てればオーケー。このあとはスタフィーの出番だぞ!

↑左右に移動して10秒間ライトを当て続ければ、ボンボーンがカブトを脱ぐぞ。

BOSS ボンボーン

目を回したところをスピンアタックで攻撃!!

体力ゲージが2個減ると、ボンボーンは"チョーかいてんスピン"を使ってくる。スピンしすぎて目を回したら、弱点の頭をスピンアタックで攻撃しよう。コイツを倒すと、グッズ"がかセット"をゲットできるぞ!

→貝がらを回転させて、体当たりしてくるぞ。

←スキを見つけたらガンガン攻撃だ!

エリア2 サンゴかいがん

メカニじいさんの孫、メカニジーニアスが登場。ジーニアスが発明したのりものを入手できるぞ!

ステージ2-1 むずかしさ ☆

落とし物を届けよう

引っ越しの途中で荷物を落としたのに、気づいていないようすのハデヒラリさん。落とした物は香水と手鏡、コンパクト、ネックレスの4つだ。全部見つけて、届けてあげないとね。

←サンゴのベルを全部鳴らそう!

→なんと! コンパクトを発見したぞ。

ステージ2-2 むずかしさ ☆

ジーニアスの発明品

冒険に出たまま、帰ってこないメカニじいさん。メカニジーニアスが発明した"ホッピング"で、じいさんを捜しに行こう。

←発明家の孫は、やっぱり発明家だった!

↑バネがいちばん縮んでいるときにAボタンを押そう。高くジャンプできるぞ。

ホッピングは楽しいフィ~♪

ステージ2-3 むずかしさ ☆

キョロスケの弟を捜しに

キョロスケの弟たちをトビラまで送り届けよう。トビラに戻すときは、"サンゴのねいろ"の暗号が必要。キョロスケの言うとおりにサンゴを鳴らそう。

↑暗号を間違えると、最初からやり直しに……。記憶力を駆使して覚えるのだ!

BOSS ブイールン

ヒットアンドアウェイで

すばしっこいブイールン。キョロスケの言葉どおり、攻撃の直後にできるスキを狙おう。光の弾を発射してきたら、がんばりおよぎで近づいてスピンアタック。電流攻撃は、当たらない場所で待てば大丈夫。バトルに勝てば、グッズ"メッセージボトル"をゲットだ!

↑ブイールンの発射する光の弾は、体力ゲージが減るにつれて速くなるぞ。

↑スピンアタックをするときは、なるべくブイールンに近づいてからくり出そう!

はみだしおたより

このおはがきはちょうど食べごろです。どーぞ。（栃木県・匿名希望）●い……いまお腹いっぱいだからいいや。

エリア3 きりのまち

霧におおわれた不思議な街。スタフィーたちにナイフとフォークを投げつけてくるヤツは誰だ？

ステージ3-2

むずかしさ ☆☆

ハイハイで爆弾を回収

スタフィーを救うために、スタピーが大奮闘！ サー・ホークィたちが落とした爆弾を全部回収すると、新アクション“ハイハイ”を教えてもらえるぞ。

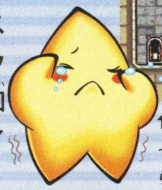

⬆ナイフやフォークにビビって、爆弾を全部落としたらしい。情けないなぁ〜。

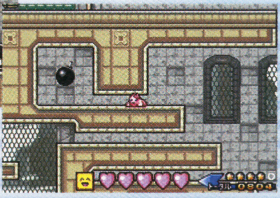

⬇ハイハイを使えば、爆弾はすぐに全部見つかるはず。ついでにしんじゅも拾っちゃおう！

ステージ3-4

むずかしさ ☆☆

3匹のコネズーはどこにいる？

宝箱に食べられた3匹のボウヤを見つけてほしいと、ママネズーに頼まれたスタピー。コネズーを食べた宝箱を見つけて、3匹全員を助け出そう！

ボウヤたちを助けなきゃ!!

➡ママネズーの悩みは深刻。早く見つけよう！

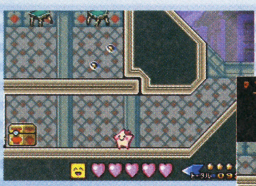

⬅イスを足場に進んでいくと、宝箱を発見！ この中に1匹隠れてるのだ。

⬅もろい床を越えたさきの宝箱にも……。

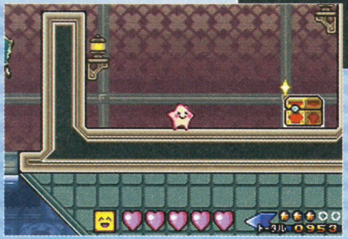

全員見っけ!!

⬅ビグファグを鉄の玉で倒して、さきに進むと宝箱が。これで3匹とも救出だ！

BOSS マッドピエロ

頭を狙ってスピンアタック！

マッドピエロの攻撃をかわしたら、頭を狙ってスピンアタックで反撃。体力ゲージを2個減らすと、霧の中から助っ人のカンテラばあが出現するぞ。

➡弱点の頭にスピンアタックを決めろ！

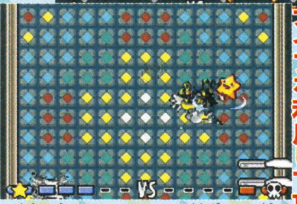

ナイフを利用して攻撃!!

⬆壁に刺さったナイフを足場に、空中にいるカンテラばあを攻撃だ。

エリア4 カチワリ氷ざん

ツルツル滑る雪山に、スタフィー&スタピーは悪戦苦闘。大きな雪玉を使って謎を解いていこう！

ステージ4-2

むずかしさ ☆☆

材料を集めてきぐるみをもらおう

このステージではフカフカと会えるぞ。いつもならきぐるみをくれるけど、材料がないから今回はダメみたい。きぐるみの材料になる素材と縫うもの、アクセサリーを全部集めれば、フカフカにきぐるみを作ってもらえるぞ。

ウールを渡すと

⬅ウルウールの“ウール”をロッキンばあに少しあげよう。

ツノと交換だ

➡“トナカイバンド”を渡すと、“まがったツノ”が手に入るぞ。

きぐるみゲット!!

➡すべてを集めてフカフカのところに戻れば……。

ステージ4-3

むずかしさ ☆☆

新たなアクション登場！

水流のあいだに閉じこめられたスタピーを助けるために、険しい道のりを進むスタフィー。ステージのどこかにいるチュータを捜し出して、スピンアタックレベル2を教えてもらおう。

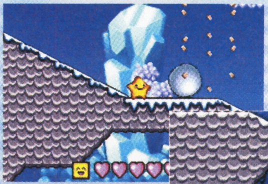

⬅雪玉で壁を壊しながら進んで、チュータのもとへ。急がなきゃ！

➡水流に逆らうこともできる。これでスタピーを救えるぞ！

スピンアタックの上級版だぞ!!

BOSS ペンゴッド

まずは氷の色を変えることが先決

体の周囲に8つの氷をつけたペンゴッドは、かなりの強敵。氷の弾やツララ弾、氷の結晶など、多彩な攻撃を仕掛けてくるぞ。戦いのポイントは、氷を全部スピンアタックで同じ色に変えて破壊すること。そのあとペンゴッドにスピンアタックすれば、ダメージを与えられるぞ。

⬅氷の弾とツララ弾はがんばりおよぎで回避するか、スピンアタックで壊すかの2択だぞ。

8つの氷を同じ色にすると……

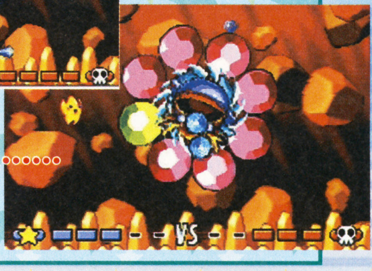

➡氷を同じ色にすれば、本体を攻撃できるのだ。

はみだしおたより

楽しいことを思い出すとやる気が出てくるらしいです。（京都府・ハムス）

●エヘッ。エヘヘヘヘ。（現実逃避中の編集者）

エリア5 ジャンブル

お肉大好きなピラニャンに、どう猛なリンギオくん……。怖～い動物がたくさん生息しているぞ！

ステージ5-3 むずかしさ☆☆

ニャンジャ捕獲作戦！

ニャンジャから"だぶるじゃんぷ"を教わったあとは、逃げまわるニャンジャを捕まえることになるぞ。水中にいる魚をとらえて、ニャンジャの通り道に置こう。ワナにはめるのだ！

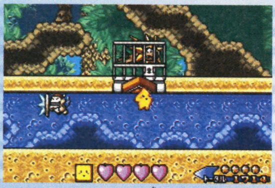

⬆ニャンジャに会うために、リンギオくんをオリに入れよう。

だぶるじゃんぷを思い出すには？

⬅追いかけるだけでは、ニャンジャを捕まえるのはムリ。頭脳プレイでいこう！

➡猫だけにニャンジャはお魚が大好き。立ち止まって魚を食べ始めるぞ。

ワナを仕掛けて捕まえろ!!

ステージ5-4 むずかしさ☆☆

どうくつの中はヘビでいっぱい!?

オーグラのせいで逃げ出した、ヘビのニョロールを足場に進もう。レコードプレイヤーの上に乗ると、音楽が流れているあいだだけ、ニョロールが頭を出すぞ。

➡音楽は10秒間しか流れない。急いできさきに進もう！

制限時間は10秒だぞ!!

⬅10秒以内にミジンゴウを倒して、ボスのもとへ。

BOSS エンビラル

弱点はアゴだ！

元プロボクサーのエンビラル。パンチしながら突っ込んできたところを、アゴを狙ってスピンアタックしよう。倒せばグッズ"かたりザル"をゲットだ！

⬆竜巻攻撃には要注意。安全な場所で、竜巻が通りすぎるのを待つのがいちばんだぞ。

⬇一直線に突っ込んできたら、スピンアタックで迎撃だ！

エリア6 ボーボーかざん

舞台は燃えさかる火山。飛んでくる岩や灼熱の溶岩が、スタフィーたちの行く手を阻むぞ！

ステージ6-2 むずかしさ☆☆

パカラを乗りこなせ

乗りもの大好きなトリートが登場。スタフィーたちは、いまトリートがハマっている"パカラ"を捜してほしいと頼まれる。間欠泉や火山から飛んでくる岩を避けて、どんどん進んでいくと逃げたパカラを発見できるぞ。

⬅パカラを乗りこなすコツは、なるべく画面中央で操ることだ。

➡後半にある毒沼に落ちると、元気が減っちゃうぞ！

BOSS アマエンビ

火山から炎を出してくるぞ

小さなアマエンビは、カメの形をした乗りもの、ギャムランに乗って炎攻撃してくる。攻撃後のスキを狙って、弱点のお腹にスピンアタックをきめよう。体当たりしてきたら、がんばりおよぎかスピンアタックで回避だ

残り体力が1になると……

⬅ギャムランのお腹を集中攻撃！

➡岩の攻撃はわりと避けやすいぞ。

ステージ6-3 むずかしさ☆☆

スタピーがかべじゃんぷをマスター

溶岩だらけの場所を進んでいくと、ニャンゾーが出現。"かべじゃんぷ"を教えくれるというけれど、簡単にはいかないみたい。伝授してもらうための条件は、ニャンゾーの隠れ身の術を見破ること。キョロスケからもらったマタタビと猫じゃらしを使って、ニャンゾーの術を見破ろう！

⬇つぎは猫じゃらしを使って見破る。ニャンゾーもやっぱり猫だよね……。

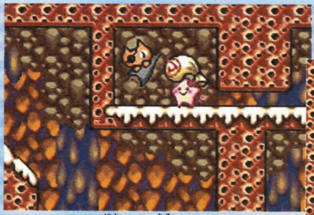

⬆マタタビの匂いに誘われて、ニャンゾーが顔を出したらスピンアタック！

新しいアクションを覚えたで～!!

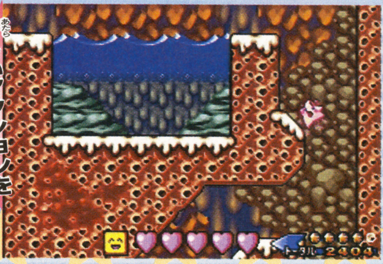

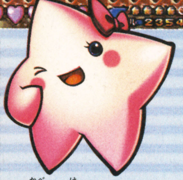

⬅壁を蹴ってじゃんぷできる便利な技だぞ！

はみだしおたより

ニンテンマンって知ってますか？（埼玉県・ニンテンマンパープル）

●新しい中華まんのこと？

なぜこの雑誌の発売日は21日と中途半端なんですか？（岡山県・ニセこったん）
●ニィの二（2）とィ（1）だからじゃない!?

エリア7 ガブーンかいこう

かいこうに住む巨大な魚、ガブーン。コイツの体の中を進んでいくステージも登場するぞ。

ステージ7-1

むずかしさ ☆☆

せんすいかんでスーイスイ

最近、地震が多くなった原因を、調査しに出かけたスタフィーたち。真っ暗なかいこうの中を、ホタルビの光を頼りに進もう。さきにいるチョアンからは、"せんすいかん"をもらえるぞ。

⬇ホタルビにぶつかると明かりが灯る。時間が経つと消えてしまうぞ。

⬆カッコイイせんすいかんをゲット！ Aボタンを押すとライトがつくのだ。

⬇ガブーンの大きなヒレ。動きを見きわめれば、つぶされずにすむぞ。

ステージ7-3

むずかしさ ☆☆

"でんせつのがっき"を探して

ガブーンを眠らせるために必要な、"でんせつのがっき"は全部で3種類ある。途中にいるゲコじいから薬をもらって、スピンアタックをパワーアップさせれば百人力。スピンアタックレベル3を使って、楽器を捜し出そう！

楽器を見つけよう

⬆制限時間内に壁を壊しながら進むと、ひとつめの"でんせつのギター"を発見！

バトンタッチしながらどんどん進め！

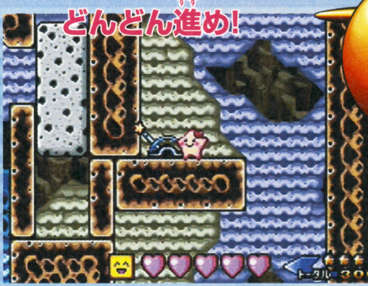

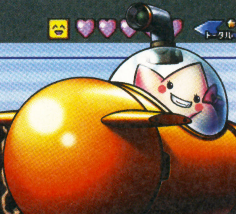

暗いかいこうでも進めるんやで!!

⬅スタフィーとスタピーで交代しながら進んで、"でんせつのドラム"をゲットだ。

ステージ7-4

むずかしさ ☆☆

ガブーンのお腹の中で迷子に!?

またしてもガブーンに飲み込まれ、キョロスケ、スタピーとはぐれてしまったスタフィー。ベルを押して、スタフィーとスタピーを切り替えながら進んでいこう。仕掛けを見つけたら作動させることが、早くみんなと合流するためのポイントだ。

ナイスな情報ゲット

⬆記者のタイブロンドは、オーグラの行方に関する情報を教えてくれるぞ。

⬆迷路のようなガブーンの体内では、とにかく仕掛けを動かすことがコツ。

BOSS バンキロス

体をおおうトゲをなくす方法は？

全身トゲだらけのバンキロス。中央に置かれた仕掛けにスピンアタックすると、ステージが回転するぞ。スタフィーに当たらないように、バンキロスの上でタイミングよくブロックを落とそう。これでトゲがなくなるので、すかさずスピンアタックをおみまいだ！

ステージを回転させると……

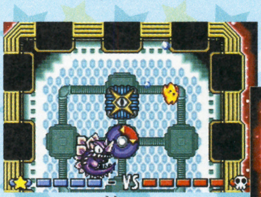

⬆ブロックが上にくるまでスピンアタックをくり返そう。

⬇トゲがなくなればこっちのもの。スピンアタックでやっつけろ！

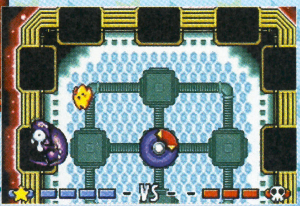

ジョージローのおみせで 着せかえグッズをゲットしよう

ジョージローのおみせには、もう行ったかな？　集めたしんじゅで"きるもの"を買えば、スタフィーをドレスアップできるぞ！

いい服そろえて待ってるぜ！

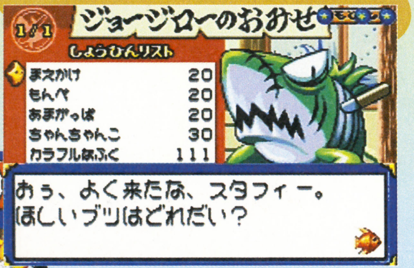

この画面でLボタンで押そう！

着せかえギャラリー

エリア8 かいていいせき

冒険もいよいよ終盤。このエリアでは、なんとワリオが登場するぞ。スタフィーと夢のタッグ結成だ!

ステージ8-1

むずかしさ ☆☆☆

お宝のニオイに誘われてワリオ参上!

遺跡に眠る古代のお宝を狙って、突然現れたのはワリオ! "キャラがかぶる"という変な理由で、キョロスケとは仲が悪いみたい。このステージでは、炎を吹く石像を使って、ワリオのお尻に火をつけて進むことになるぞ。ちょっとカッコ悪い?

⬅トゲトゲの鉄球は、一定の時間で上下左右に動く。

➡走りまわるワリオを誘導してトビラを見つけることになるのだ。

ステージ8-3

むずかしさ ☆☆

トラップいっぱいの厳しいステージ

ワリオと行動をともにすることになったスタフィー。ワリオは、硬いブロックを壊す"りゅうせいアタック"を教えてくれるぞ。このステージには、強制スクロールや吊り天井など、あらゆるトラップが用意されているので注意!

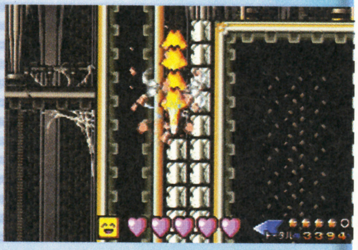

⬆"りゅうせいアタック"&"りゅうせいアタック改"は超重要アクションだぞ!

○になればオーケー!

⬆タルとスケルギョをスイッチに乗せればトビラが開く。

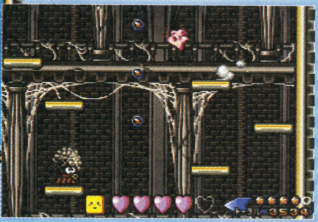

⬅だっっしゅしながら、ひたすら上を目指して進め!

ステージ8-4

むずかしさ ☆☆☆

盗まれたお宝を取り返せ!

せっかくゲットした4つの宝石を、キョロゾウに盗まれてしまった! きぐるみあり、吊り天井ありのステージを進んで、大事な宝石を取り戻そう。

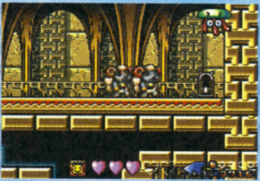

➡Bボタンを押せば、だっっしゅもできるのだ。知ってた?

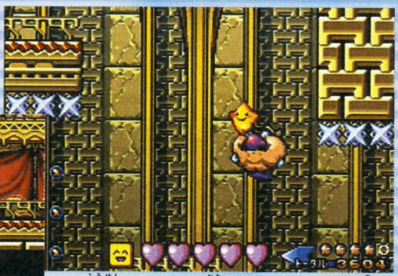

⬆風船みたいに、顔のはれたワリオが乗りもの代わり。トゲに当たらないようにね!

➡お宝を盗まれたワリオは、怒りが頂点に!

BOSS ガチャタッコル

お宝を守る戦士

ガーディアンのガチャタッコルは、突進攻撃を仕掛けてくる。コイツの弱点は、ヨロイからはみ出たお肉。りゅうせいアタックで肉をはみ出させて、もう一度りゅうせいアタックをきめればダメージを与えられるぞ。

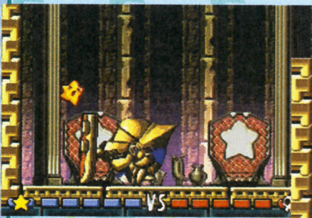

⬆盾を持って突進してくる。だぶるじゃんぷを使って避けろ!

⬇お肉がはみ出ると赤くなる。もう一度攻撃を仕掛けよう。

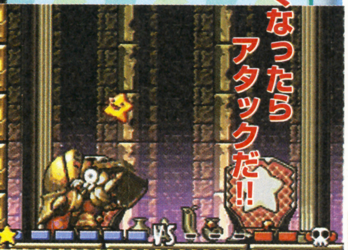

赤くなったらアタックだ!!

ミニゲーム攻略道場

キョロスケの家では、ミニゲームで遊ぶことができるぞ。最大4人で対戦できるから、友だちといっしょに楽しもう!

通信ケーブルを使えば最大4人で遊べる!!

ミニゲーム1 イラチキダッシュ!!

キョロスケと兄妹たちがパイプの中を爆走。青と黄色なら、ひたすらAかBボタンを連打しよう!

⬆赤くなるまえに連打を止めよう。貝は急に止まれない!

ミニゲーム2 クルクルトランポン

上空のトランポリンで、ライバルの3人を落とそう。小さいからって自分を見失わないようにね!

⬆落とすときは、ライバルよりも高く飛ぶといいぞ。

ミニゲーム3 ラブラブラブブァレー

ラブリーと友だちによるバレーボール大会。ボールが回ってきたら、タイミングよくジャンプだ。

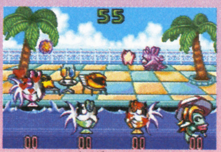

⬆トスに失敗すると、1ミスになるので慎重にね。

ミニゲーム4 テンカイダンスバトル

スタフィーとテンカイの一族によるダンス対決。スタピーの動きどおりにボタンを押していこう。

⬆コマンドは少しずつ難しくなる。記憶力が決め手!

はみだしおたより

ファミコンミニの「リンクの暴言」を早く遊びたい。(島根県・グラジアン)

●間違えてるよ!「リンクの方言」だよ!

RPG	7月29日発売	スクウェア・エニックス	バックアップ機能つき	容量・128メガ
ファンタジー	価格6090円[税込]	プレイ人数・1	通信ケーブル対応	1カートリッジプレイ対応
			GBAケーブル対応	—

FINAL FANTASY I・II ADVANCE

ファイナルファンタジーI・IIアドバンス

最終決戦直前までを攻略！

今月はゲーム中盤から最終ダンジョン直前までの攻略をお届けする。ゲームに行き詰まったら、攻略チャートを参考にプレイすればバッチリだぞ。また、クリアー後のお楽しみ情報なども紹介だ！

エクストラダンジョン&ストーリーを公開！

ゲーム本編以外のお楽しみ要素であるエクストラダンジョン&ストーリーを大紹介！

FINAL FANTASY Soul of Chaos 燃えさかる火の大穴

ふたつ目のエクストラダンジョン、燃えさかる火の大穴は、火のカオスのマリリスを倒すと入れるようになる。そこで入手可能な宝箱を表で掲載しておくぞ。

←男と話してから木を調べると飛空艇が出現。

1～4、6～9階での入手アイテム

階数	アイテム
1F	コカトリスのつめ、ばんのうやく、エルメスのくつ、スピードアップ、スタミナアップ
2F	やまびこそう、ハイポーション、あおいきば、エクスポーション、しじんのふく
3F	フェニックスのお、あかいきば、スタミナアップ、マインドアップ、しさいのローブ
4F	700ギル、めぐすり、きょじんのくすり、エーテルターボ、ぎんのリンゴ
6F	あかいカーテン、あおいきば、ちからのくすり、ラックアップ、とうぞくのこて
7F	150ギル、ハイポーション、ようせいのくすり、エルメスのくつ、ねじりはちまき
8F	しろいカーテン、250ギル、あおいカーテン、パワーアップ、しさいのぼうし
9F	ひじょうぐち、きょじんのくすり、エーテル、ソーマのしずく、ウォーハンマー

エクストラダンジョンはほかにもある！

風のささやく洞穴

➡最後の階では、2体の最強ボスのうちのどちらかと戦う。

いやしの水の洞窟

⬆ほかのダンジョンと違ってイベントが盛りだくさん。バラエティー溢れる内容になっている。

5階と10階に出現するボスと入手アイテム

出現場所	出現ボス	入手アイテム
5階北	スカルミリョーネ	つきのカーテン
5階南	カイナッツオ	ひかりのカーテン
10階西	ルビカンテ	きくいちもんじ
10階東	バルバリシア	ブレイブハート

FINAL FANTASY II Soul of Re-birth

『II』をクリアー後にプレイ可能になる"Soul of Re-birth"では、謎の洞窟でミンウたち4人の主人公が出会うことになる。そのあとマハノンの町から封印の部屋と謎の宮殿へ行けるようになるぞ。

謎の洞窟での出会い

⬆最初はミンウのみだが、この洞窟内でほかの3人と出会うことに。

⬇洞窟にある滝の裏には魔法屋がある。どこかで見たような？

滝の裏に魔法屋が！

謎の洞窟を抜けると町に出た

⬅ここがマハノンの町。武器屋や魔法屋もあるので、装備を整えよう。ちなみに4人のキャラクターの強さは、本編プレイ時のものが引き継がれるので、本編プレイ中にある程度強くしておくと楽になるぞ。

➡ここは封印の部屋。まわりのクリスタルを調べるとキャラを強化できるぞ。その後中央部のクリスタルを調べよう。

はみだしおたより
筆ペンで書いたぞ～！（大阪府・マリモ）
●何で書いても載るときは同じ書体だからね。

©1987,1988,2004 SQUARE ENIX CO.,LTD.All Rights Reserved.

ストーリー攻略 FINAL FANTASY

土のカオスを倒した主人公たちは、残り3体のカオスを倒すために戦う。

先月の攻略ではクレセントレイクの賢者からカヌーを入手するところまでをチャートで紹介した。今月は火のカオス、マリリスがいるグルグ火山から、風のカオスがいる浮遊城までの攻略をお届けするぞ。途中、リュカーン砂漠で飛空艇を入手すると移動できる範囲がグッと広がる。右のワールドマップを参考に世界中を飛び回って冒険を進め、クリアーを目指そう！

ワールドマップ

WORLD MAP

①オンラクの町
②ガイアの町
③キャラバン
④ルフェイン人の町
⑤グルグ火山
⑥氷の洞窟
⑦試練の城
⑧滝の裏の洞窟
⑨ドラゴンの洞窟
⑩ミラージュの塔
⑪燃えさかる火の大穴
⑫いやしの水の洞窟
⑬風のささやく洞穴
⑭リュカーン砂漠

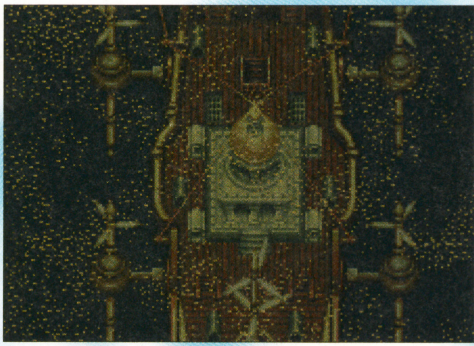

↑氷の洞窟で入手したふゆうせきをリュカーン砂漠で使うと空を自由に飛べる飛空艇が入手できる。

グルグ火山　マリリスを倒せ！

グルグ火山での目的は、火のカオスであるマリリスを倒すこと。マリリスはB5Fの南西で待ち構えているぞ。また、B4Fでアイスブランド、B5Fでフレイムメイルを入手しておけばマリリス戦が多少楽になる。マリリス戦では、火の魔法の威力を半減させる白魔法のバファイを唱えれば有利に戦いを進められるぞ。

↑炎、稲妻などの攻撃魔法は効果が薄いので、攻撃魔法は冷気系を使うのが有効だ。

入手アイテム

B2F	ミスリルのかぶと、1520ギル、4150ギル、グレートソード、795ギル、750ギル、ミスリルのこて、ミスリルのかぶと、ハイポーション、テント、1760ギル、1520ギル、ミスリルのたて、1455ギル、ミスリルアクス、1975ギル、どくけし、フェニックスのお
B4F	2750ギル、きんのはり（B5Fと共有）、1760ギル、どくけし、7340ギル、ほのおのたて、アイスブランド（同じ階で共有）、880ギル、10ギル、155ギル、つえ、1250ギル、コテージ、2000ギル
B5F	きんのはり（B4Fと共有）、フレイムメイル

氷の洞窟　ふゆうせきを手に入れろ！

この氷の洞窟には、ひび割れた地形がいくつかある。これは落とし穴なのだが、これを利用しないとふゆうせきは入手できない。まず、B2Fの宝箱を囲んでいる落とし穴に落ちてB3Fへ行こう。そこから階段を上ってB1Fの西部へ出て、宝箱が3つ並んだところの前にある落とし穴に落ちると、ふゆうせきがあるB2F中央部へ行くことができるぞ。

←ふゆうせきを取ったら脱出。

入手アイテム

B1F	エーテル、10000ギル、9500ギル、ねぶくろ、アイスシールド
B2F	フレームソード、ふく、ふゆうせき
B3F	ミスリルのこて、アイスアーマー、7900ギル、5454ギル、180ギル、9900ギル、5000ギル、12350ギル

攻略チャート

グルグ火山の地下5Fにいるマリリスを倒す
（その後燃えさかる火の大穴へ入れるようになる）
▼
氷の洞窟でふゆうせきを入手する
▼
リュカーン砂漠でふゆうせきを使って飛空艇入手
▼
オンラクの町で情報収集
▼
ドラゴンの洞窟でバハムートと話す
▼
試練の城3Fでねずみのしっぽを入手
▼
ドラゴンの洞窟でバハムートと話しクラスチェンジする
▼
ガイアの町で情報収集
▼
キャラバンで40000ギル払ってようせいのビンを買う
▼
ガイアの町へ行くと、妖精がビンから出て行き泉へ行くので、
話しかけてくうきのみずを入手
▼
オンラクの町のタルの潜水艦の前にいる少女に話しかけて
タルの潜水艦に乗り海底神殿へ行く
▼
海底神殿の5Fで人魚たちから話を聞いたあとロゼッタいしを入手し、
B1Fでクラーケンを倒す（その後いやしの水の洞窟へ入れるようになる）
▼
メルモンドの町にいる学者ウネにロゼッタいしを渡してルフェイン語を身につける
▼
ルフェイン人の町で情報収集し、町の人からチャイムをもらう
▼
滝の裏の洞窟にいるロボットからワープキューブをもらう
▼
ミラージュの塔の入り口でチャイムを使って中へ入り、
ワープキューブを持っている状態で3Fの石版に乗って浮遊城へ行く
▼
浮遊城でアダマンタイト入手後、3Fの展望窓から世界を見渡す。
そして、5Fにいるティアマットを倒す（その後風のささやく洞穴へ入れるようになる）
▼
ドワーフの洞窟にいる鍛冶屋のスミスにアダマンタイトを渡し、
エクスカリバーを入手する
▼
クレセントレイクの町の預言者から最終決戦に関する情報を入手する

ドラゴンの洞窟

バハムートの試練を受ける

ドラゴンの洞窟にいるバハムートは主人公たちに試練を受けるよう言ってくる。この試練とは、試練の城でアイテムを取ってくることだ。これをクリアーすると主人公たちの職業が上級職へクラスチェンジするぞ。

⬇クラスチェンジすると、それまでは使えなかった強力装備や魔法が使用可能に。

入手アイテム

B1F	テント、エーテルドライ、きんのはり、エリクサー、コテージ、500ギル、2750ギル、1455ギル、2000ギル、エクスポーション、9500ギル、2750ギル、1520ギル

試練の城

ねずみのしっぽを取れ！

試練の城には、バハムートの試練をクリアーするためのアイテム、ねずみのしっぽがある。城内部は構造も単純で問題ないのだが、城のある場所は多少わかりにくいのでワールドマップを参考にしてほしい。

⬇3Fの南東にねずみのしっぽがある。これを取ったらほかに用はない。

入手アイテム

2F	ガントレット(3Fと共有)
3F	いやしのつえ、ルビーのうでわ、アイスブランド、はがねのこて、ガントレット(2Fと共有)、コテージ、1455ギル、7340ギル、ねずみのしっぽ

海底神殿

水のカオスと対決

ここでの目的はふたつある。ひとつはロゼッタいしの入手、もうひとつは水のカオス、クラーケンを倒すことだ。まずは5Fを目指し、そこにいる人魚たちから情報を入手しつつロゼッタいしを手に入れよう。そのあと1F西部まで降りていき、クラーケンを倒すのだ。

ロゼッタいしを入手せよ！

⬅このロゼッタいしをメルモンドの町に住む学者のウネに渡せば、ルフェイン語を覚えることができるのだ。

①ライトアクス ②リボン ③9900ギル ④7340ギル ⑤2750ギル ⑥5450ギル ⑦きょじんのこて ⑧385ギル ⑨7690ギル ⑩8135ギル ⑪9900ギル ⑫2000ギル ⑬110ギル ⑭450ギル ⑮ダイヤアーマー ⑯20ギル ⑰ライトアクス ⑱まじゅつのつえ ⑲12350ギル ⑳2750ギル ㉑10000ギル ㉒10ギル ㉓ダイヤのかぶと ㉔ダイヤのこて ㉕ロゼッタいし ㉖4150ギル ㉗5000ギル ㉘9000ギル ㉙1750ギル ㉚ダイヤのうでわ ㉛どくけし ㉜ダイヤシールド
㋐サハギンプリンス(0~1)、ホワイトシャーク(1~2) ㋑ウミサソリ(1~6)、シースネイク(2~5)、シートロル(2)
㋒コカトリス(0~8)、ピロリスク(0~8)、キングマミー(1~5)、マミー(0~8) ㋓ウォーター(1~3)
あ クラーケン い 入り口へワープ
※Ⓐ~Ⓗは階段のつながりを示す

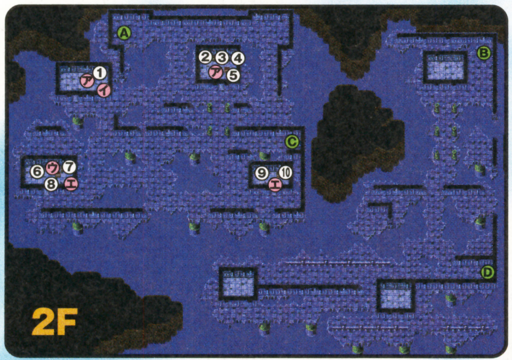

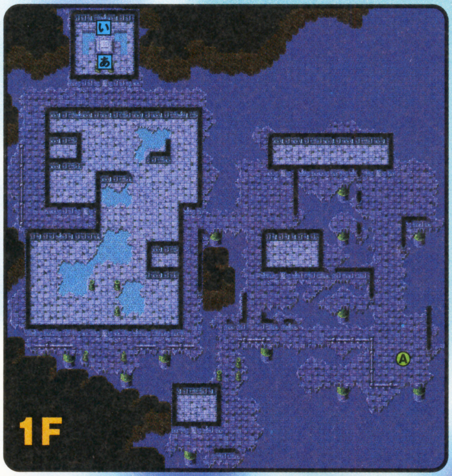

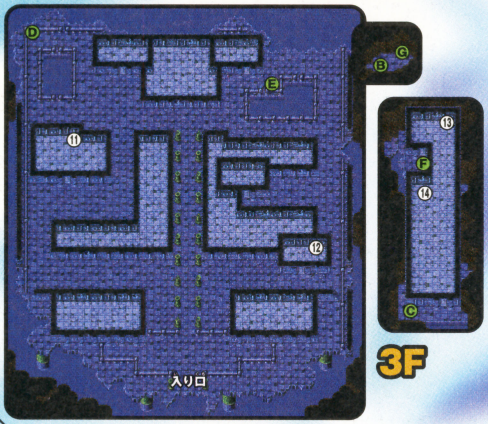

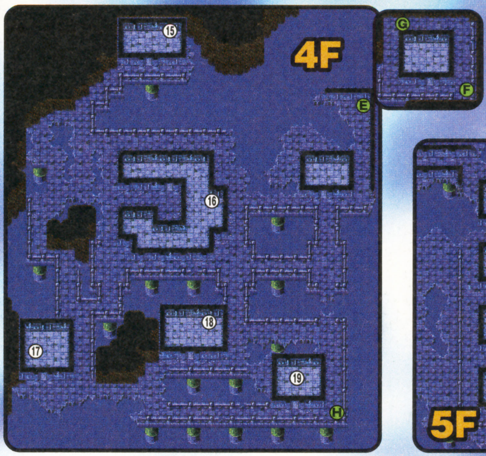

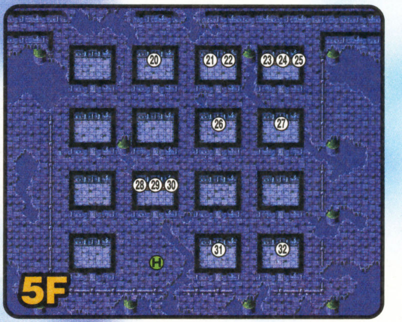

クラーケンを倒せ

魔法を使う際は、弱点である雷系を使おう。炎と地震に対しては耐性があるので使わないように。また、冷気の魔法対策としてバコルドを使うといいぞ。

⬆稲妻系の魔法を使えば、大ダメージを与えることができるのだ！

滝の裏の洞窟

ワープキューブを入手しよう

ロボットと話してワープキューブを入手しよう。また、リボンなどの強力装備もあるので忘れずに取ること。

⬅ワープキューブがあれば浮遊城へ行けるのだ。

⬅そのあとルフェイン人からチャイム入手。

入手アイテム

まどうしのつえ、リボン、13450ギル、6400ギル、5000ギル、ディフェンダー

ミラージュの塔

3Fから浮遊城へ

ミラージュの塔に入るには、入り口の前でチャイムを使えばいい。塔に入ったら3階にある石版を目指して進もう。石版の前でワープキューブを使うと浮遊城1Fへワープできるぞ。

⬅宝箱をすべて回収してから浮遊城へ行こう。

入手アイテム

1F	テント、イージスのたて、2750ギル、3400ギル、18010ギル、シャープソード、いやしのかぶと、800ギル
2F	13000ギル、12350ギル、トールハンマー、7900ギル、8135ギル、コテージ、7600ギル、サンブレード、10000ギル、ドラゴンメイル

浮遊城

風のカオスを倒せ！

3Fの展望台で地上を見よう。アダマンタイトを取って、ドワーフの洞窟の鍛冶屋に見せるのも忘れずに。

⬅最終決戦の場所がわかるぞ。

ティアマットとバトル

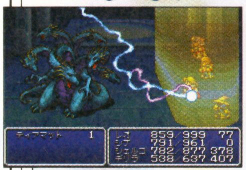

⬆いちばん強力なのは稲妻系なのでバサンダ必須。

ティアマットは炎、吹雪、稲妻などの魔法で攻撃してくるので、それをバオルなどの白魔法で威力を半減させよう。なお、弱点は混乱なのであらかじめコンフェを覚えておくといいだろう。

①9900ギル ②ポーション ③4150ギル ④7900ギル ⑤5000ギル ⑥まもりのゆびわ
⑦6720ギル ⑧いやしのかぶと ⑨180ギル ⑩レイズサーベル ⑪ミスリルのかぶと ⑫コテージ
⑬ダイヤのこて ⑭880ギル ⑮13000ギル ⑯リボン ⑰ダイヤシールド ⑱アダマンタイト
⑲しろのローブ ⑳くろのローブ ㉑9000ギル ㉒ポーション ㉓まもりのゆびわ ㉔5450ギル
㉕きんのはり ㉖4150ギル ㉗3400ギル ㉘サスケのかたな ㉙6400ギル ㉚ふく
㉛まもりのマント ㉜きんのはり ㉝9500ギル ㉞8135ギル
あ 展望台　い ティアマット　う ミラージュの塔入り口へワープ　※Ⓐ～Ⓓは階段のつながりを示す

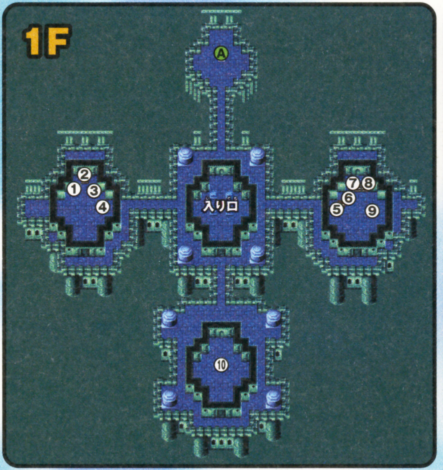

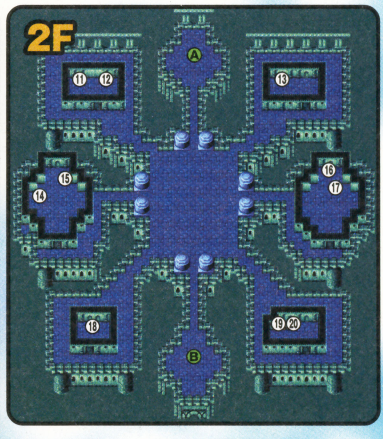

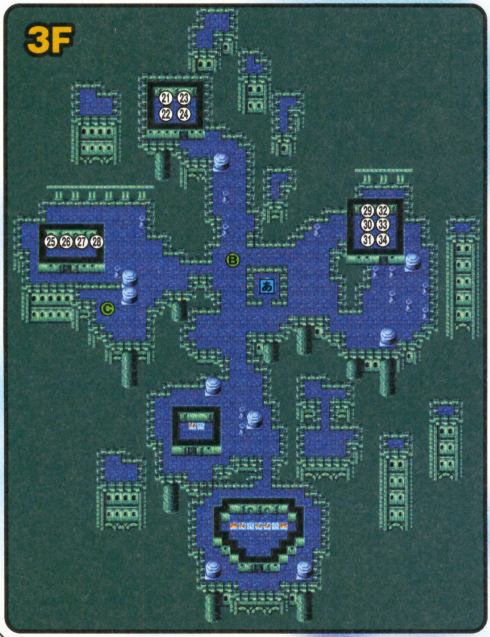

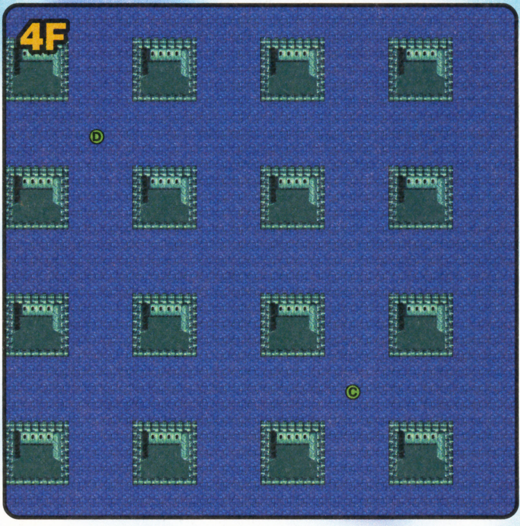

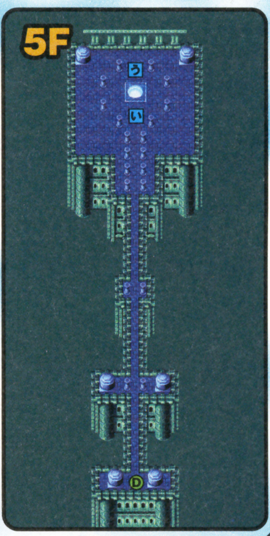

はみだしおたより

ゲームが8つしかないゲーマンだ!! ハッハッハッハッハ!!（宮城県・ゲーマン）

●ハッハッハッハッハ!! ……つられて笑っちゃったよ。

ストーリー攻略 FINAL FANTASY II

ファイナルファンタジー

中盤は究極魔法アルテマを入手するための冒険だ。入手したらぜひ使おう！

帝国にさらわれたヒルダを助けに闘技場へ向かうところから、最終決戦の場所、パンデモニウムへ向かうための地獄の通路ジェイドまでの攻略をお届けするぞ。各場所はワールドマップに記載しておくので参照しておこう。なお、キャンプとリバイアサン、竜巻はイベント進行中にのみ出現し、イベント終了後は消えてしまうので、アイテムなどの取り逃しがないようにしよう。

ワールドマップ

WORLD MAP

1. 闘技場
2. キャンプ
3. ミシディアの町
4. ミシディアの洞窟
5. 南の島
6. リバイアサン
7. ミシディアの塔
8. 竜巻
9. ジェイド
10. パラメキア城

➡この水中の渦巻きがリバイアサンの入り口となる。脱出後は二度と入れない。

闘技場　ヒルダを救え！

闘技場にいる皇帝の前に行くと、強制的にベヒーモスと戦闘になる。倒すと牢屋に入れられてしまうが、牢の鉄格子を2回調べるとポールが助けにきてくれるぞ。牢を出たらヒルダを助けにいこう。救出後は、ゴードンがパーティーから外れる。

⬆牢脱出後はヒルダを助けにいこう。ヒルダを助けるとゴードンとふたりで先に脱出する。

入手アイテム

B2F	エーテル、エリクサー、コテージ、どくけし(デュアルヘッド、ゾンビ2ヘッド、コラム)

フィン城　城を奪回し探索しよう

フィン城近くに設置された反乱軍のキャンプでゴードンたちの話を聞いてからフィン城へ向かおう。そこではレイラがパーティーに加わるので、ともにゴートスを倒そう。城を奪回するとフィンの町にある店を利用できるようになるぞ。そのあとは攻略チャートに従ってヒルダとゴードンから情報を得て、ポールからフィン城4Fの隠し扉の場所を聞き、B5Fでしろいかめんを入手しよう。

⬅ゴートスを倒せば、王座にヒルダとゴードンが座ることに。

⬇ここがフィン城4Fの地下へ通じる隠し扉。ここで“エクメトテロエス”をたずねよう。

入手アイテム

1F	1000ギル×2、2000ギル、おうごんのたて、おうごんのよろい、きんのむねあて
2F	オーラのほん(ソーサラー、サージェント)、ポーション(レイス、レブナント、ガスト、スタナー)、ウェアバスター、きょじんのこて
3F	デスのほん、ブレイクのほん、トードのほん
B1F	めぐすり、ふく、ナイフ
B2F	エーテル、ポーション、おとめのキッス
B3F	ハイポーション、くものいと、ほのおのたて
B4F	うらぎりのきば、フレイムアーマー ちからのちえ(レイス、スペクター、ガスト、レブナント)
B5F	オリハルコン(ゴーギマイラ)、しろいかめん

攻略チャート

闘技場でベヒーモスを倒すと捕まり牢屋へ入れられる。
その後ポールが救出に来るのでヒルダを救出し脱出する
▼
アルテアの町でフィン城奪還作戦を立てたあと、
キャンプでゴードンから指令を聞きフィン城へ向かう
▼
フィン城でレイラが仲間に加わったあと、王座にいるゴートスを倒し、フィン城を奪回する
▼
フィン城のヒルダに話しかけて“ミシディア”を覚え、それをたずねて“かめん”を覚え、
さらにそれをたずねて“エクメトテロエス”を覚える
▼
フィンの町のポールに“エクメトテロエス”をたずねて隠し扉を開ける
▼
フィン城の隠し扉から地下へ降りてB5Fでしろいかめんを入手
▼
ミシディアの町の地下の女神像にしろいかめんを使う
▼
南の島のB5Fでビッグホーンを倒し、くろいかめん入手
▼
ミシディアの洞窟の1Fにいるドッペルゲンガーに対して
くろいかめんを使って先へ進み、B5Fでクリスタルロッドを入手する
▼
ミシディアの塔へ行く途中でリバイアサンに飲み込まれる
▼
リバイアサンの中でレイラとはぐれる。その後2Fでリチャードが仲間になり、
3Fのラウンドウォームを倒して船に乗り、脱出する
▼
フィン城でヒルダと話しレイラと再会する
▼
ディスト城で竜騎士の子供と母親と話す
▼
ミシディアの塔10Fで5つのクリスタルを調べ、アルテマのほんを入手する
▼
フィン城でヒルダと話して“たつまき”を覚え、3Fの鏡の前でペンダントを使って飛竜を入手
▼
フィンの町のポールに“たつまき”をたずねて宝箱を入手
▼
飛竜に乗って竜巻の中へ入る
▼
竜巻の6Fで皇帝を倒す
▼
フィン城でのパーティーでダークナイトが皇帝に即位した知らせを
受けたあと、リンダに話しかけて“パラメキア”を覚える
▼
フィンの町のポールの家にいるシドに話しけかけて飛空艇を入手する。
その後ポールに“パラメキア”をたずねて話を聞く
▼
ポフトの町にある飛空艇に乗ってパラメキア城頂上部から城へ潜入する
▼
パラメキア城8Fでレオンハルトに話しかける。その後リチャードがパーティー離脱
▼
フィン城でレオンハルトが仲間になったあと、ヒルダと話して“ジェイド”を覚える
▼
ディストの城で竜騎士の親子と話してエクスカリバーを入手
▼
ジェイドからパンデモニウムへ進み最終決戦！

南の島　くろいかめんを入手しよう

南の島の洞窟に入ったら西の階段からB4Fまで降り、そこにある上り階段から1Fにある仮面の一族の村へ行こう。そこでくろいかめんについての情報を聞くのだ。くろいかめんはB5Fにあるが、これはビッグホーンに守られている。ビッグホーンはわりと魔法防御が高いので地道に直接攻撃をくり返して倒そう。

↑ここにはアイテムや武器を売っている人もいるのでチェックしておこう。

↑これがビッグホーン。奥にある宝箱の中にくろいかめんが入っている。さらに奥には地上へ通じるゲートがあるので利用しよう。

入手アイテム	
B1F	めぐすり、ハイポーション×2、くものいと、エーテル
B2F	クラウダのほん×2、ねむりそう、ブラインのほん×2
B3F	にんにく、くものいと、フェニックスのお(シャドウ、レイス、グール、ガスト)
B4F	1000ギル
B5F	だいちのドラム(ポイズントード、タスクライノ)、ねむりそう×2、しにがみのぞう、スリプルのほん、くろいかめん

ミシディアの洞窟　クリスタルロッドを手に入れろ！

ミシディアの洞窟には、ミシディアの塔へ入るためのカギとなるクリスタルロッドが隠されている。それを入手することがここでの目的となるが、B1Fでドッペルゲンガーが通路を塞いでいて奥へ進むことができない。これを退かせるには、ミシディアの地下の女神像にしろいかめんを被せておく必要がある。それからドッペルゲンガーにくろいかめんをかぶせると消し去ることができるのだ。

↑ミシディアの女神像にしろいかめんをかぶせてから来よう。

↑これを入手したら、つぎはミシディアの塔を目指して進もう。

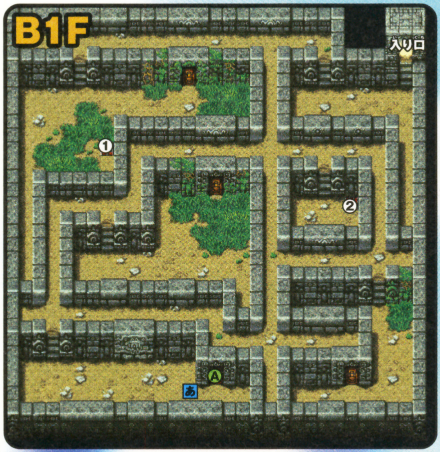

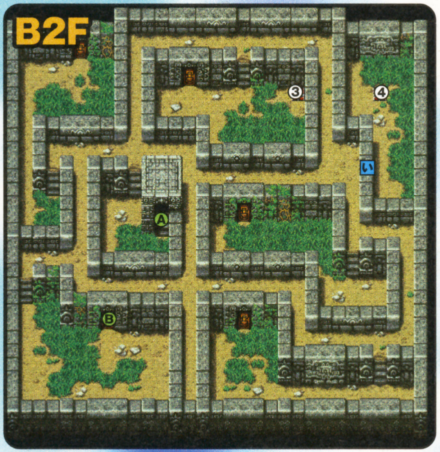

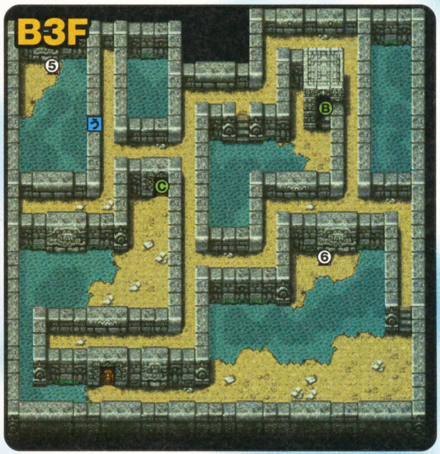

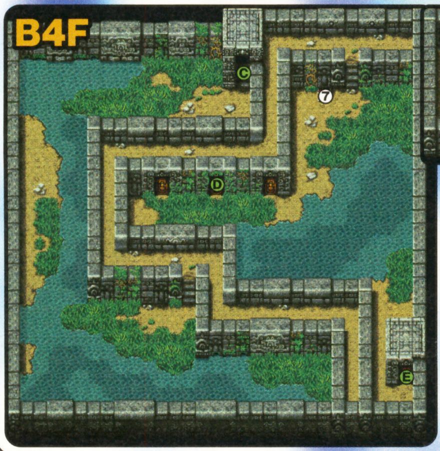

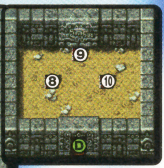

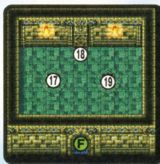

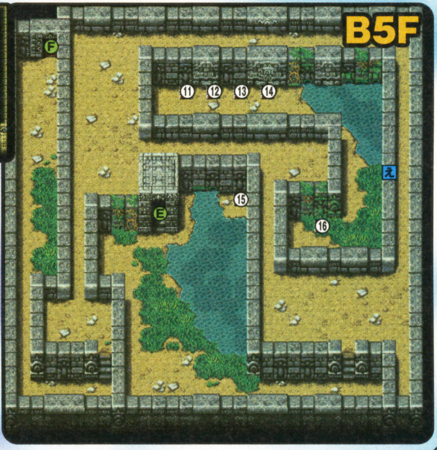

①きんのかみかざり　②くろしょうぞく　③ちからのつえ
④ほのおのやり　⑤こおりのゆみ　⑥オーガキラー（ボム）
⑦ポーション　⑧フェニックスのお　⑨ちんもくのかね
⑩きんのはり　⑪ハイポーション　⑫ハイポーション
⑬エーテル　⑭ポーション　⑮ドレインのほん（ゴースト）
⑯ミニマムのほん　⑰ドレインのほん　⑱クリスタルロッド
⑲アスピルのほん　※Ⓐ～Ⓕは階段のつながりを示す
あ ドッペルゲンガー　い 通り抜け可能な壁
う 通り抜け可能な壁　え 通り抜け可能な壁

はみだしおたより
私ははみだす自信がある!!（兵庫県・アリア・クロス）
●ぼくの返事もはみだす自信がある!!

はみだしおたより
編集部の中でいちばんペラペラなのは誰ですか？（茨城県・たらけ）
●とりあえずぼくの財布はいつもペラペラです。

リバイアサン

竜騎士リチャードが仲間に！

ミシディアの塔へ向かう途中、渦潮に巻き込まれ、リバイアサンの腹の中に飲み込まれてしまう。ここの2Fにはクリスタルロッドを持った大勢の人が飲み込まれている。その中のひとりである竜騎士リチャードに話しかけてクリスタルロッドを使うと仲間になるぞ。そして3Fにいるラウンドウォームを倒すと船で脱出できるのだ。

⬇リチャードが道を塞いでいる。仲間にしないと先へ進めないようになっている。

⬆3Fには脱出用の船がある。しかし、その前にはラウンドウォームがいる。

➡脱出後はいったん回復に戻ってから塔へ行こう。

入手アイテム	
1F	ねじりはじまき、ちからだすき
2F	パワーリスト
3F	だいちのつるぎ、ダイヤシールド(レッドソウル)

ミシディアの塔

究極魔法アルテマを入手せよ！

ミシディアの塔は構造こそ単純だが、10階建てになっていてかなり広い。さらに3体のボスとのバトルが待っていたりと、かなり消耗することになるので、エーテルなどの回復アイテムを大量に買っておこう。10Fではミンウとの再会が待っているぞ。

入手アイテム	
1F	つえ×2、エーテル、しろのローブ
2F	ほのおのたて、ほのおのゆみ、ほのおのやり
3F	フレイムアーマー、フレイムソード、ほのおのかぶと
4F	アイスシールド、こおりのこて、アイスアーマー
5F	アイスランス、アイスブランド
6F	エリクサー、まどうしのつえ
7F	ユニコーンのつの、エルメスのくつ、くものいと
8F	フレアーのほん(あくまのはな、ゴートス)
9F	じゅうじか、すなどけい、くろのローブ(ホワイトドラゴン)
10F	アルテマのほん

3体のボスとバトル！

⬇サンダーギガースは、7Fにいる魔道士に話しかけると出現する。弱点は毒。

⬆3Fにいる魔道士に話しかけるとファイアギガースとバトルに。弱点は冷気なのでブリザドで攻撃しよう。炎は吸収するので使わないように。

⬇5Fの魔道士に話しかけるとアイスギガースと戦闘になる。弱点は炎で、冷気は吸収。

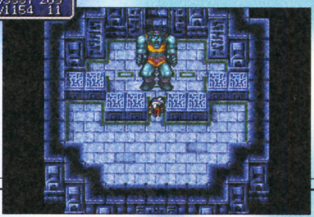

最後に中央を調べてアルテマを入手！

10Fにいるミンウに話しかけるとアルテマの封印が解ける。そのあと封印の部屋の角に位置する4つのクリスタルを調べてから、中央のクリスタルを調べよう。すると、アルテマのほんが入手できる。

⬆左上のクリスタルを調べると精神、右上は知性、左下は力、右下はす速さがアップ。

ポールの家

アイテム入手

いろいろな町を破壊している竜巻を食い止めるため、飛竜を入手しよう。それにはフィン城3Fの鏡の前でペンダントを使えばいい。また、ヒルダと話して“たつまき”を覚えて、それをフィンの町のポールにたずねると、宝箱の入った隠し部屋へ行けるようになる。

⬅壁をすり抜けてアイテム入手しよう。

入手アイテム
くろしょうぞく、とうぞくのこて、エリクサー、ぎんのむねあて、きんのむねあて、ルビーのむねあて、きんのかみかざり、ブラッドソード

竜巻

皇帝と直接対決！

最上部の皇帝に話しかけると親衛隊と2回戦闘したのち、皇帝と戦うことになる。皇帝はウッドゴーレムと親衛隊を引き連れて出現するので、まずはウッドゴーレムを弱点である炎系の攻撃で倒し、そのあと1体ずつ集中攻撃だ。

入手アイテム	
2F	リッパーナイフ
3F	ポイズンアクス
4F	ダイヤのこて、ダイヤのかぶと
5F	ディフェンダー、ダイヤアーマー(ジェネラル)
6F	ウィンドフルート(グリーンドラゴン)

飛竜に乗って突入！

⬅たつまきはフィン城のすぐ北東にある。

➡これはダメージを受ける床。竜巻の内部はこんな感じ。

1体ずつ確実に倒せ！

⬅1体ずつ攻撃を集中させて倒していこう。皇帝はHPが3千もあるので注意だ。

パラメキア城　運命の再会が待っている!

シドから受け継いだ飛空艇に乗ってパラメキア城の最上部に着地しよう。すると、城の7階から潜入することができる。7階の部屋にあるレリーフの前の落とし穴から1階へ降り、上り階段を使って8階を目指して進んでいこう。8階にいるレオンハルトと話すと地獄から甦った皇帝が出現し、リチャードが皇帝を食い止めるためにパーティーから離脱する。そのあと飛竜に乗ってフィン城へ戻ることになるぞ。そして、レオンハルトが仲間となり、パーティーに加わってくれるのだ。

⬆こんな形でレオンハルトと再会することになるとは。しかし、このあとレオンハルトがいっしょに戦ってくれることになるのだ。

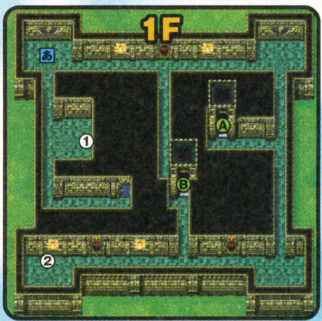

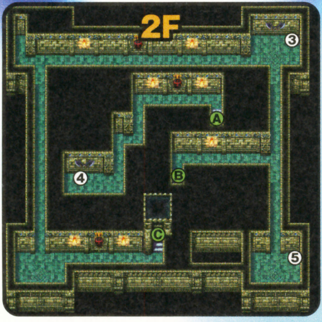

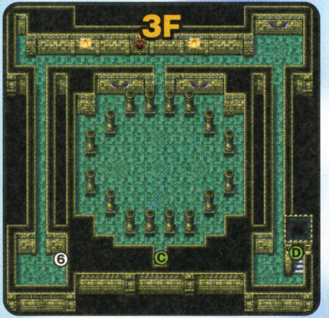

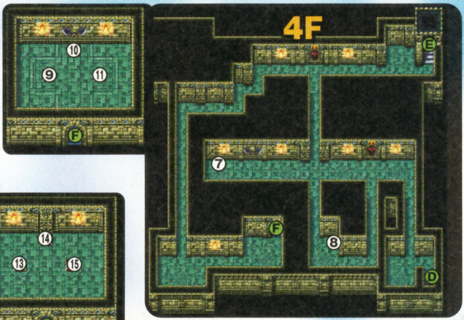

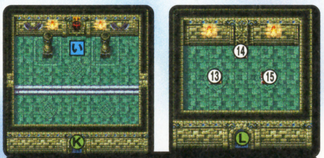

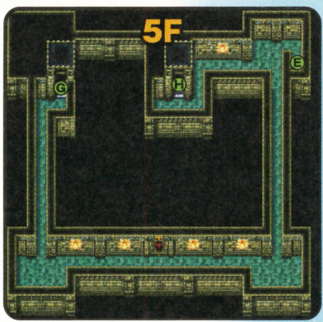

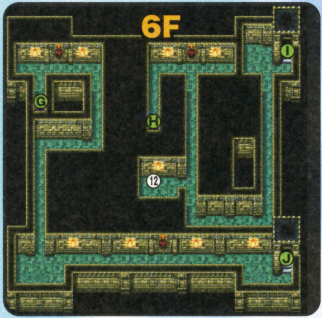

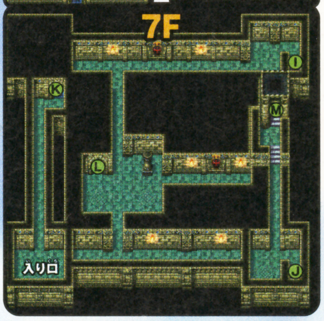

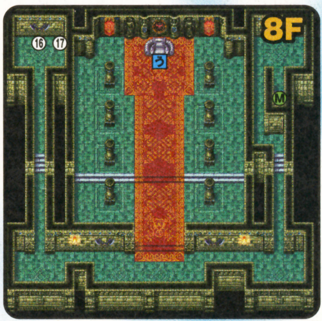

①ダイヤのむねあて ②にんにく ③バックラー ④すなどけい ⑤エーテル ⑥サンダースピア(こうていののろい) ⑦ねむりそう ⑧せいじゃのこころ ⑨まじゅつのつえ ⑩いやしのつえ ⑪まどうしのつえ ⑫サンブレード(ラミアクイーン、クアール) ⑬エリクサー ⑭エリクサー ⑮エリクサー ⑯ヘルファイヤー ⑰ウィンドフルート
あ 7Fからの落下ポイント　い 1Fへの落下ポイント　う レオンハルト
※Ⓐ～Ⓜは階段のつながりを示す

ジェイド　いよいよ最終決戦!

皇帝は最終決戦の場所であるパンデモニウムにいる。そこへ行くには、ヒルダから情報を得た"ジェイド"という地獄の道を通る必要があるぞ。この長い道のりを切り抜けるまえに、しっかりと装備を整えてからジェイドに向かおう。とくにディスト城で最強の剣エクスカリバーは絶対に入手しておくべきだ。

入手アイテム

B1F	ヘルファイヤー、ダイヤメイス
B2F	ネコのツメ(ブルードラゴン)、なんきょくのかぜ、ヘルファイヤー
B3F	ルーンアクス(キングベヒーモス)
B4F	うらぎりのきば、イージスのたて、よいちのゆみ(レッドドラゴン)、ドラゴンアーマー、ホーリーランス
B5F	ハイポーション、エリクサー、まもりのゆびわ

決戦のまえに装備を整えよう

⬆ディスト城で竜騎士の生き残りの母親に"りゅうきし"を尋ねるとエクスカリバー入手。

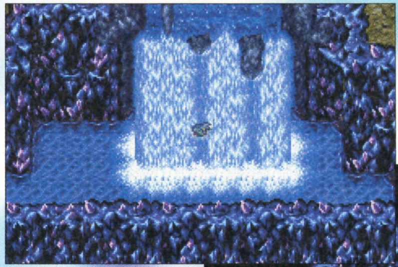

⬅この滝の裏には魔法屋がある。売っているものはデス、バーサク、ヘイスト、フレアーだ。フレアーを買っておけば最終戦で役立つぞ。

➡地獄の道ジェイドの最終地点がここ。このワープゾーンに入ると最終決戦の場所であるパンデモニウムへ行くことができる。長い道のりなので、エリクサーやエーテルを大量に買い込んでおこう。

はみだしおたより

ファミ通キューブ+アドバイス。(新潟県・新潟県)
●キミはもう18歳なんだから思いつきと勢いだけで書かないように。

アクション	7月15日発売	任天堂	バックアップ機能つき	容量・128メガ
			通信ケーブル対応	1カートリッジプレイ対応
アニメ	価格4800円［税込］	プレイ人数・1	ワイヤレスアダプタ対応	CERO全年齢対象

とっとこハム太郎 ハムハムスポーツ

4日目〜7日目を攻略!! 優勝目指すのだ!!

さあ、今回は"ハムハムスポーツ大会"4日目〜7日目までを一気に攻略するぞ。優勝目指して最後までがんばろう!

4日目（よっかめ） 1種目 ぼうたかとび

ゲージをよ〜く見てボタンを押すのよ

"ぼうたかとび"のポイントは3つ。ひとつめは、じょそうでのダッシュをできるだけ成功させること。ふたつめは、ジャンプとぼうを離すタイミング。両方ともゲージができるだけ上にきたときにBボタンを押そう。3つめは、ゲージの動きをよ〜く見ること。ちなみに、最初は5メートルぐらいから挑戦するといいぞ。

1 じょそう

⬆ゆかのAマークの上でAボタンを押すとダッシュするぞ。連続できめよう!

2 ジャンプ

⬆ゲージのいちばん上でBボタン。チャンスは一度しかないので落ち着いて!

3 ぼうを離す

⬆これがいちばん大切。水色の○が上にきたときにBボタンを押すのだ。

目指せ!ワールドレコード!!

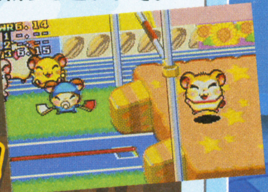

ジャンプの操作が重要に思えるけど、じつはじょそうの速さのほうが大切。全部のAマークでダッシュしよう。

4日目（よっかめ） 2種目 テニスけっしょう

よせんで使ったテクニックを駆使するのでちゅわ

ここはよせんで使ったテクニックを駆使しよう。相手と逆の方向にボールを打って、相手のミスを誘う戦いかたが効果的だぞ。

相手をゆさぶって点を取ろう!

⬆➡相手を左右にゆさぶることができれば勝ったも同然だ。

4日目（よっかめ） 3種目 にんじんぬき

速くゴールするよりも、ニンジンをキレイに抜くことのほうが大切。うまく抜けばニンジン1本で30点もゲットできるぞ。

大きく口が開いたときに抜くのがコツなのだ!

⬆ハム太郎が汗をかいて、口を大きく開けたときにAボタンを押すといいぞ。

目指せ!ワールドレコード!!

早く抜いて1位になるよりも、ちゃんと抜いて高得点を狙っていこう。

はみだしおたより
6年ぐらいかき氷を食べてない……。（山形県・点火）
●年をとると、かき氷よりソフトクリームが食べたくならない!?

©2004 Nintendo Characters & Basic Concept：©河井リツ子／小学館・SMDE・テレビ東京 Characters from Movies：©とっとこ8686プロジェクト 2001-2003

5日目 いつかめ 1種目

すいえいメドレー

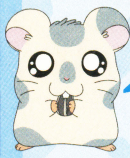

ハム太郎たちが交代しながら4つの泳ぎかたでメドレー競争。泳ぎかたはそれぞれ違う操作方法なので、間違えないよう何度も練習しよう！

目指せ！ ワールドレコード!!
ボタンを間違えないことと、白いマークがゲージの右端にきたときにボタンを押すことがポイントだぞ。

1 せおよぎ

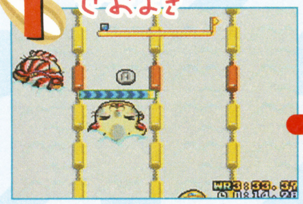

⬆A、Bボタンを交互に押す。ゲージが右にきたときに押すのがポイントだぞ。

2 ひらおよぎ

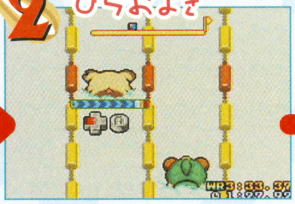

⬆✚ボタンの左とAボタンを同時に押そう。焦らずに操作するのがコツ。

3 バタフライ

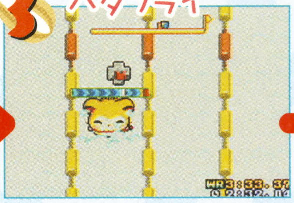

⬆✚ボタンの上と下を交互に押していこう。これは意外と簡単にできるぞ。

4 じゆうがた

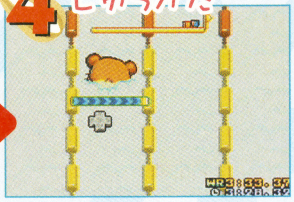

⬆最後はAボタンと✚ボタンの上を交互に押す。ボタンを間違えないように！

5日目 いつかめ 2種目

アーチェリー

簡単そうで意外に難しい"アーチェリー"。✚ボタンでしょうじゅんを操作できるけど、同じ場所を狙い続けるのは難しい。しょうじゅんをムリに操作しようとせず、的の真ん中にきた瞬間を見計らって矢を打つのがいいぞ。反射神経とタイミングが重要となるけど、これがいちばん確実な方法なのだ。

⬅➡しょうじゅんが的の黄色い部分にきたら迷わずAボタン。動きをよく見よう。

5日目 いつかめ 3種目

セーリング

"セーリング"は、いかに最短距離を通れるかがポイント。そのためには、L、Rボタンを交互に押して、目標のブイがボートの真上にくるように調整しよう。ブイが画面から消えてしまったら、右上のレーダーで確認すれば大丈夫。自分の位置と進んでいる方向、そしてブイの位置を見失わないように注意！

⬇赤い三角形が目標のブイだ。これがボートの真上にくるように進路を調整しながら進もう。

⬅ブイを回るときは、できるだけ小さく回るようにしよう。間違えて右側へ回らないように！

はみだしおたより
最近お笑いコンビのスピードワゴンが、かなーり好きです。（愛知県・御瑞）
●あま〜い。

スクラッチを入れてください。（群馬県・しろピクミン）
●こんなキュッキュッ感じキュッキュッ？

6日目 むいかめ 1種目 さんだんとび

じょそうの速さと ジャンプの高さが重要だぞー

“さんだんとび”のポイントは、ふみきりからのジャンプ。ふみきるときは、白線のギリギリを狙わずに、少し手前でふみきるようにしよう。ジャンプは、ゲージができるだけ溜まってから跳び上がるといいぞ。

1 じょそう

⬆Aマークの上でAボタン。ここでじょそうをつけないと記録が伸びないぞ。

2 ふみきり

⬆ふみきりは、白線よりも少し手前を狙おう。欲張るとファールに……。

3 ジャンプ

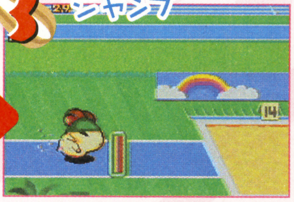

⬆ゲージが赤くなるまで溜めてから、Bボタンを離そう。何メートル跳べるかな？

目指せ！ワールドレコード!!

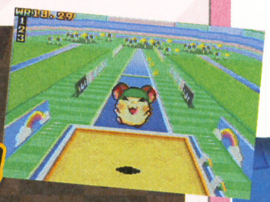

いかにじょそうで速く走れるかが勝負のカギ。すべてのAマークでダッシュを成功させることがポイントだぞ。

6日目 むいかめ 2種目 シンクロナイズドスイミング

うきゅきゅー
（ボタンを押すタイミングを見逃さないように）

練習なしでは高得点が狙えない“シンクロナイズドスイミング”。何度も練習して曲をできるだけ覚えることがポイントだ。あとはBボタンとAボタンを押すタイミングを逃さないこと。曲を覚えてしまえば楽勝だぞ。

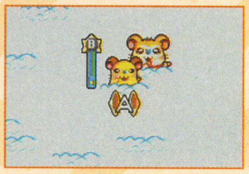

⬆雲のプールで演技をするぞ。高得点を出すことができるかな？

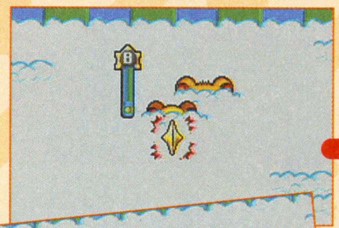

⬅前半ではAボタンのすぐあとにくるBボタンを逃さないように！

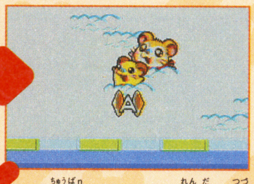

⬆中盤はAボタンの連打が続く。タイミングを覚えよう。

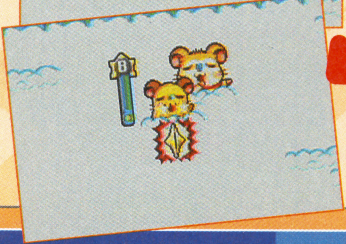

⬅後半はAボタン連打のあとにBボタンが出てくるぞ。確実にきめよう。

6日目 むいかめ 3種目 ビーチバレーけっしょう

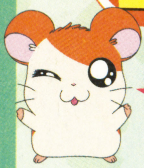

アタックとブロックで
点数をどんどんゲットするのだ

“ビーチバレーよせん”のときと同じように、ブロックとアタックをうまく使って得点をあげていこう。どちらも、できるだけ相手がいないエリアを狙って打ち返すのがポイント。あとは、コートの隅を狙うのも手だぞ。

⬅サーブのときにジャンプすると、ジャンピングサーブを打つことができるぞ。

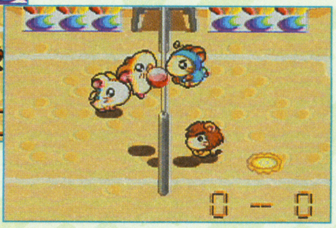

➡ネット際で相手がアタックするタイミングを見計らってブロックしよう。

7日目 マラソン

音楽のリズムをよく聴くことがポイントなのだ

いよいよ最後の種目"マラソン"だ。ここでのポイントは、音楽のリズムをよ〜く聴いてボタンを押すこと。ゴールまでに5回リズムが変わるから、すべてのリズムで的確にボタンを押さなければならない。各リズムのボタンを押すタイミングは下の表を参考にしてね。

	Aボタンを押すタイミング							
1曲目	タン		タン		タン		タン	
2曲目	タン		タン			タ		タ
3曲目	タン			タ		タ	タン	
4曲目	タ	タ		タ		タ	タン	
5曲目		タ		タ		タ	タ	タ

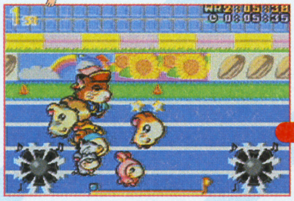

⬆タイミングよくボタンを押していくと、音楽がどんどんスピードアップしていくのだ。

⬅きゅうすいじょに入るとリズムが変わる。きゅうすいじょは4つあるぞ。

目指せ! ワールドレコード!!

ワールドレコードを狙うなら、5曲すべてのリズムで失敗しないこと。何度も練習してリズムを覚えてしまえば、難しくはないぞ。

第1回ハムハムスポーツ大会を最後まで遊ぶと"フリープレイ"が出現!!

もうみんなは"第1回ハムハムスポーツ大会"を最後までプレイしたかな？ 最後まで遊ぶと、好きな種目を自由に選んで遊べる"フリープレイモード"が出現するぞ。お気に入りの競技を楽しんだり、苦手な種目が練習できる便利なモードだ。

⬆大会をクリアーすると、メインメニューに"フリープレイ"が追加される。

⬇全15種目を自由に選んで遊べるぞ。もちろん、なんいどの設定も自由自在だ！

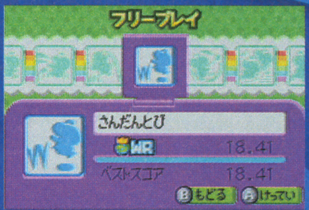

⬆苦手な種目をここでしっかり練習しておけば、第2回大会の優勝間違いなし!!

ちかハウス2階で"プチゲーム"を遊ぼう!

気づいた人もいるかもしれないけど、ちかハウスの2階では"プチゲーム"がプレイできるのだ。ゲーム台の前でAボタンを押すと、バスケットボールをゴールに入れるプチゲームが始まるぞ。内容はとってもシンプルだけど、高得点を狙うのは、なかなか難しいぞ〜!

⬆ふたつ並んだゲーム台。どちらでもプレイできるぞ。内容も最初は同じだけど……。

⬇パスをつないで、ボールをゴールに入れよう。キミは何点とれるかな!?

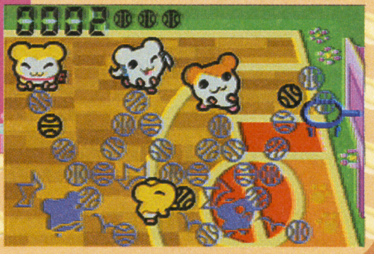

"きぐるみ"を集めると……?

"ハムスタショッピング"などで手に入れた"きぐるみ"は、プレイヤーカードの中で自由に着ることができるのだ。いろいろな動物のきぐるみをゲットして、プレイヤーカードを作っちゃおう! 通信ケーブルを使用すれば、友だちと交換できるぞ。

プレイヤーカードがこんなに楽しく!!

⬆➡珍しいきぐるみをゲットしてキュートに変身しよう! カードだけでなく、きぐるみの交換も行えるぞ。

はみだしおたより

なぜか蚊とハエ用の殺虫剤でゴキブリが死んじゃった。（山梨県・こまりお）

●なぜかヘアースプレーでクモが死んじゃった。

ゲームボーイ アドバンス

アクション	8月26日発売予定	任天堂	バックアップ機能つき	容量・128メガ
ピンボール	価格4800円[税込]	プレイ人数・1	通信ケーブル対応 / GBAケーブル対応	1カートリッジプレイ対応 / CERO全年齢対象

SUPER MARIO BALL スーパーマリオボール

ボールになったマリオを、ピンボールのように弾く、飛ばす、当てる!! 痛快ボールアクションゲーム『マリオピンボール』、その基礎的なテクニックをマスターしちゃおうっ!

ステージクリアーに必要な基本テクニックを伝授!

ボールマリオを弾いて、得点をガンガン稼ぐのが楽しい今作だけど、「すぐにボールが落ちる」、「狙った場所に当てられない」なんて人も多いんじゃないかな。ここでは、そんなお悩みを解決するぞ!

⬆各エリアの敵を全滅させるとスターが出現。このスターを集めるのが目的だ。

基本テクニック その1 フリッパーは同時に動かさないように!

ボールを落とさないようにプレイを続けるのに大切なこと、それは左右のフリッパーを同時に動かさないことだ。右の2枚の写真を見比べてほしい。仮に右斜めからボールが来た場合、両方のフリッパーを上げてしまうと、フリッパーの間隔が広くなってしまうため、ボールが落ちやすくなってしまうのだ。まずはこれを覚えておこう。

×

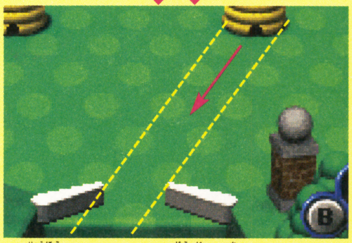

⬆両方のフリッパーを同時に上げると、これだけの間隔が開く。ボールを弾くのをあせって、ボタンを連打しているとなりやすい。

○

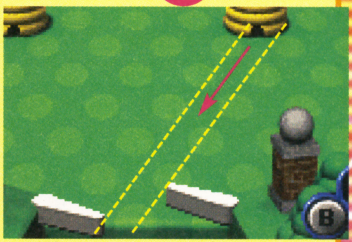

⬆片方しかフリッパーを動かさなかった場合、間隔は少しだけど狭くなる。この少しの差が、ミスを大幅に減らすのだ。

基本テクニック その2 狙いどおりにボールを飛ばそう!

飛んできたボールをそのまま弾いていたのでは、ボールコントロールは難しいまま。でも、一度フリッパーで動きをとめると、じっくり狙いを定めることができるぞ。

⬆正確なショットのために、まずはフリッパーでボールをキープ。

⬆➡狙いを定めたら打つべし! タイミングを計って、ボールをうまくコントロールしよう。

基本テクニック その3 アイテム&コインを稼ごう!!

あるとうれしいお助けアイテムはどんどんゲットしたいところ。しかしショップで買うとなると、大量の黄コインが必要。そこで、一度スターをとったエリアで再び敵を全滅させて、アイテムを出現させる方法をおススメ! また、コインを稼ぐときは、敵が集まっている場所を狙ってショットしよう。コインが密集するので、集めやすいぞ。

⬆スターを取ったエリアで、再度敵を全滅させると？マークが出現。ボールを当てるとアイテムをゲット!

⬇まとめて倒すことができれば、青コインも出現するのだ。

©2004 Nintendo

はみだしおたより 夏生まれなのに夏がキライなのって、変ですかね？（宮城県・カーＢＢ）●ま、北海道生まれの寒がりさんもいるわけだし。

アドベンチャーモード“草原のステージ”を完ペキ攻略!!

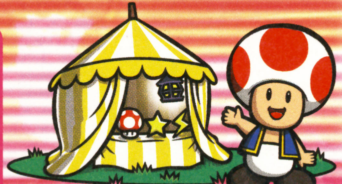

基本テクニックを覚えたら、アドベンチャーモードに挑戦！ ここでは、もっとも初心者向けの草原ステージを攻略するぞ。 なお、エリアDへ行くトビラを開くにはスターが5枚必要。下で説明する赤コイン集めや、遊園地ステージでスターを入手しよう。

チェック スイッチで風車を止めよう

風車小屋の中に入りたいのに、回る風車が入り口をジャマして入りにくい！ そんなときは！マークが書かれたスイッチにボールを当てよう。風車を止めることができるぞ。

チェック バンパーキノコで高得点!

このエリアに生えているバンパーキノコにボールを当てると得点が入る。ボールが弾かれ続けることで、思わぬ高得点が得られるぞ。

チェック ヨッシー・ボールを使うと……!?

このエリアでヨッシー・ボールを使うと、ジャックポットタワーが出現！ 高得点ゲットのチャンスだぞ。

⬆⬇だるま落としの要領で、タワーを崩していくのだ。

チェック トビラの数字に注目しよう!

トビラに書かれた数字は、それを開くのに必要なスターの枚数を示している。開かないトビラは、別のエリアでスターを集めてから開けよう。

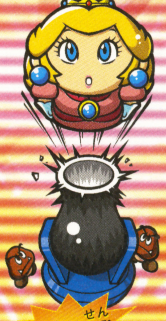

ボス戦 ボスパックン

風車小屋の中には、このステージのボス、ボスパックンがいるぞ！ 3回ボールを当てると倒せるのだ。

⬅倒すとスター・キーを入手できる。

ボスを倒した! そのあとは…

ボスパックンを倒したら、キャノンを使って灼熱ステージへ。そこで、ボスパックンの像にボールを当ててスター・キーを差し込むと、赤コイン集めに挑戦できるようになるぞ。草原のステージに戻って風車小屋に入ったら、赤いスイッチをオン。ステージ内に散らばった赤コインを、制限時間内に集めよう。すべての赤コインを集めると、スターが手に入るぞ。

⬅ボスパックンの像にスター・キーをセット！

➡ボスのいた風車小屋から、赤コイン集めが始まるのだ。

知っ得コラム 遊園地ステージの館に入ろう!

すべてのステージへと向かう基点になる遊園地ステージには、入り口が閉ざされたあやしげな館がある。じつはこの館、スターを1個でも手に入れると入れるようになるのだ。館のひとつ目の部屋にはテレサが登場。このテレサを全滅させると、スターが出現するぞ。ちなみに、テレサを倒すには半透明状態のときにボールを当ててもダメ。ボールを壁で反射させて、背後から当てよう。

⬆➡遊園地ステージの館にはテレサがいっぱい！

はみだしおたより

昔好きだった人に会ったら結婚してました。しかも相手は僕の大親友でした。おふたりともお幸せに！（岩手県・匿名希望）

●ひとつ言えるのは、キミが本当にイイヤツだってことだよ。

『バーチャ』シリーズ10周年記念作品!!

『バーチャ』ファン待望の一作が、ついに登場!! バーチャファイターたちの多彩な技を、思いのままに操れるぞ!!

バーチャファイター CYBER GENERATION サイバージェネレーション ジャッジメントシックスの野望

対応機種:ゲームキューブ　ジャンル:アクション・RPG　発売元:セガ
発売日:8月26日発売　価格:7140円[税込]　プレイ人数:1

バーチャ技を修得して夢のコンボをくり出せ!!

『バーチャファイター4』のキャラが総登場するアクションRPG。主人公のセイとなり、バーチャファイターたちから伝授してもらった技を駆使して、仮想現実世界を冒険するのだ!! キミは、謎の組織の野望を阻むことができるか!?

華麗なアクションでネクサスを駆けめぐれ!!

⬆➡ネクサスと呼ばれる仮想現実世界で、『バーチャファイター』ばりの熱く激しい闘いが展開される!!

バーチャファイターがキミの冒険をサポート!!

技を伝授してもらえ!!

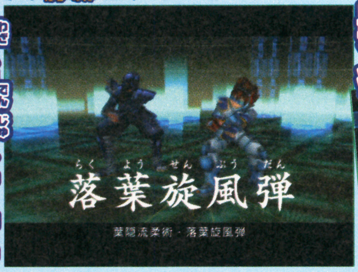

夢のコンボを編み出して行く手を阻む敵を倒せ!!

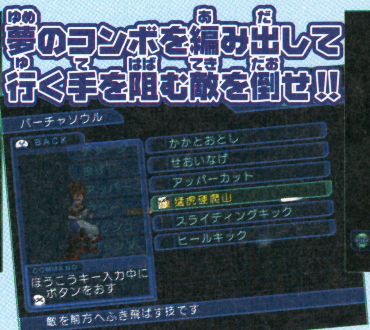

⬆➡バーチャファイターに教えてもらった技を組み合わせて、強力なコンボがくり出せる。

⬆戦闘中にバーチャファイターを呼び出し、敵を一掃してもらうことも可能だぞ。

冒険を彩る多彩なキャラクターを紹介

本作には、主人公であるセイの冒険を助けてくれる仲間たちや、謎の組織ジャッジメントシックスの構成員たちなど、個性豊かなキャラクターが多数登場するぞ。もちろんファンにはおなじみのバーチャファイターも全14キャラが登場!! 仮想現実世界でくり広げられる大冒険を盛り上げてくれるのだ。

セイ

➡元気が取り柄の14歳。一度心に決めたことは変えない頑固さを持つ。

トーカ

⬅軽い人間不信に陥っている14歳の少女。他人には素っ気ない態度をとる。

ビット

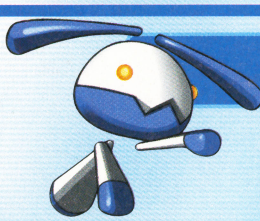

⬆セイの周囲を飛び回り、さまざまな助言を与えてくれるナビゲーター。

ハヤミ

➡セイの友人。高いプログラム技術と、情報収集能力を持っている。

PR

©SEGA ,2004

コンピューター上に構築された広大な空間が冒険の舞台だ!!

ネクサスとは、ネットワークによって世界中からアクセス可能な仮想現実世界。ここでは、そんなネクサスを形作るサーバーの一部を紹介するぞ。広大な仮想空間でセイを待ち受けるものとは……？

ステージ1 キュリオシティー

街並を模したショッピングセンターとして作られたサーバー。かつては人で溢れていたが、いまは閉鎖され、放置されている。

忘れ去られたショッピングセンター！

⬅⬇寂れた街を探索していると、突如出現するジャッジメントシックスの戦闘員。アキラに教えてもらった技を叩き込め!!

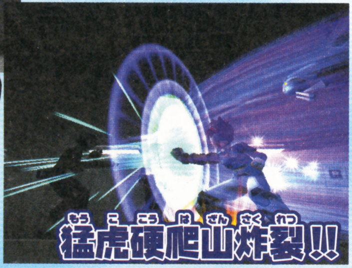

BOSS
鋼の拳

猛虎硬爬山炸裂!!

ステージ2 ワイルドコリダー

セイたちが住む人口都市、アクロポリスは緑地が少ないため、自然公園として作られたサーバー。現在は管理されていない。

➡各種制御プログラムが故障して危険な状態。

BOSS
三叉の槍

⬅ジャッジメントシックスの構成員である三叉の槍は蟷螂拳を操る3兄弟。息のあった攻撃でセイを追い詰めてくるのだ。

セイに襲いかかる蟷螂拳使いの3兄弟!!

ステージ3 ツインアクシス

建設中の建物を思わせるサーバー。ステージのラストには、ジャッジメントシックスの構成員である疾風の脚が待ち受ける。

BOSS
疾風の脚

➡銃で攻撃を仕掛けてくる戦闘員。地形をうまく利用してかわせ!!

激しさを増す敵の攻撃!!

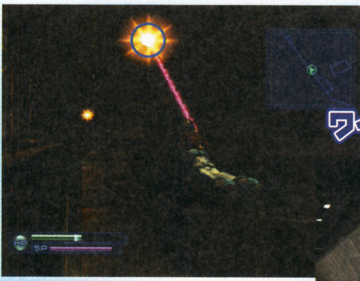

⬅ワイヤーをうまく利用すれば、遠くに飛び移ったり、相手を引き寄せたり、さまざまなアクションが可能なのだ。

ワイヤーアクションも可能!!

ジャッジメントシックスとは？

➡トーカから、ジャッジメントシックスに関する情報がもたらされる。ムーンが進める計画とは何なのだろうか？

ムーン

⬅ジャッジメントシックスの幹部。手段を選ばない冷酷さを持っている。

登場するバーチャファイター!!

PRESENTED BY SEGA®

ゲームキューブやアドバンスの新作ソフトを大紹介するページ!!

新作!スクープ42連発!!

話題作や人気シリーズの続編などなど、今月も見逃せない新作ゲームがズラリ。まだまだ残暑がキビシイこの時期だけど、注目ソフトに期待しつつ乗り越えちゃいましょう!!

続報! ニンテンドー ゲームキューブ

アクション	10月発売予定	任天堂	GBAケーブル対応	使用ブロック数・未定
テニス	価格未定	プレイ人数・1～4	モデムアダプタ対応	
			ブロードバンドアダプタ対応	CERO対象年齢・未定

さらに楽しく! さらに熱く!! 『マリオテニス』最新作ついに見参!!

マリオテニスGC(仮題)

『マリオテニス64』が驚異の進化をとげた!!

お待たせしました! いまでも絶大な人気を誇る『マリオテニス64』が、さらなる進化をとげて登場! 誰でも楽しめるシンプルな操作方法はそのままに、ラリーの熱さやショットの爽快感がグ～ンとパワーアップ! もちろん、新要素も満載だぞっ!!

おなじみの『マリオ』キャラクターが大活躍!

本作のプレイヤーキャラは、おなじみのマリオやルイージたち。さらに今作で初登場となる新キャラクターは出てくるかな?

⬅その巨体に似合わず、すばやい動きを見せるドンキーコング。

⬅自分の出番を待つあいだ、ワリオは筋肉トレーニング中!?

マリオのスマッシュ!!

⬆コート角に狙いをさだめて、マリオのジャンピング・スマッシュが炸裂だっ!

ルイージvsワルイージ!!

⬆因縁(?)のライバル、ルイージとワルイージの直接対決! 勝利の女神はどちらに微笑む!?

➡仕掛けいっぱいのテニスコートが、ゲームをさらに盛り上げる!

いろんなコートが待ってるぞ!

©2004 Nintendo / CAMELOT

コートの中で何かが起きる!? びっくり仕掛け大満載!!

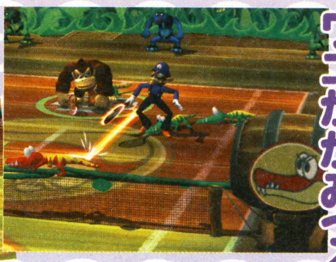

ワニがかみつく!!

今作のテニスコートには仕掛けがい～っぱい！ 足元にワニがいて、噛まれると身動きが取れなくなってしまうコートや、ゴーストが出現して、ショットのジャマをするコートなどなど、その種類も盛りだくさん。一枚上手の相手でも、うまく仕掛けに追い込めれば、勝てるチャンスは十分にあるぞ。

⬆テニスコートにワニがいる!? ボールだけじゃなく、ワニの動きにも注意しよう!

ゴ、ゴーストだぁ～～!

⬆➡ゴーストがとりついて、思わぬミスを誘うことも。そのほかにも、とんでもない仕掛けがてんこ盛りなのだ!

すべてのキャラクターに超絶“スペシャルショット”が!!

さらに今作では、各キャラクターごとに必殺ワザの“スペシャルショット”が用意されているのだ!! 相手を惑わす超変化球ショットから、思わず大爆笑してしまうショットまで、これまたさまざまなショットが発動するぞ。ここぞ！ という場面で決めることができれば、気持ちよさも倍増間違いナシ!!

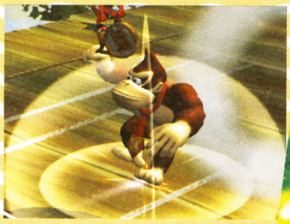

バナナで決める!

⬆➡ラケットがバナナに変身！ ドンキーコングのスペシャルショットは、打ったボールがまるでブーメランのような軌道を描くのだ。

⬅ルイージが手にしているのは、『ルイージマンション』のオバキューム!? これでボールを吸い寄せるのだ!

どこかで見たような……

⬇➡どこからボールが飛んでくるかわからない！ テレサならではの分身ショットを、キミは返せるかな!?

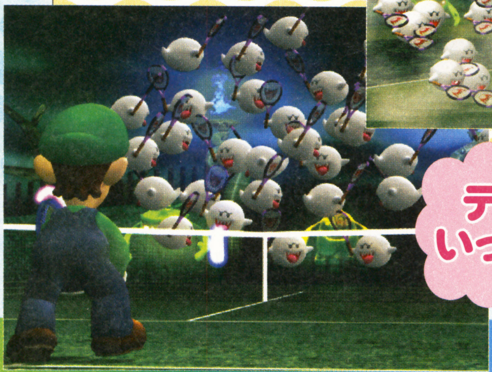

テレサがいっぱ～い!

ありまます! とびっきり楽しいスペシャルゲーム!!

メインのテニスゲーム以外にも、いろんなスペシャルゲームで遊ぶこともできちゃうぞ！ ドルピックタウンでのビンゴゲームや、ゲッソーとのラリー戦などなど、熱中度100パーセントのゲームばかりなのだ。記録に挑戦しているうちに、テクニックが身についているかも!?

ドルピックタウンでビンゴゲーム!!

⬆水の球を打ち返して、コートに並んだ泥を消していくビンゴゲーム。

巨大ゲッソーとラリー合戦!!

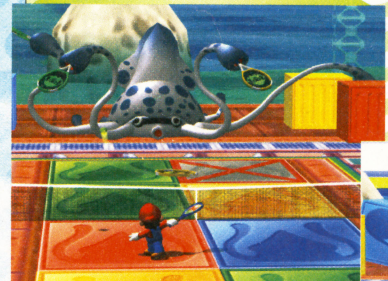

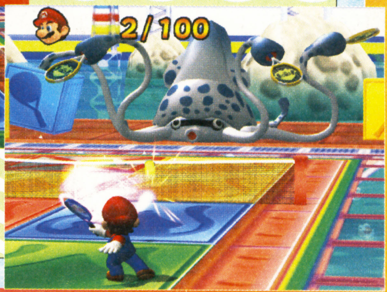

⬆➡ゲッソーが打ち出すボールを、何回連続で返せるか!? コート内の×印のついた場所に打つとミスなのだ。

はみだしおたより

私は上下のくちびるを蚊に刺されたことがあります。タラコくちびるというレベルを越えていた……。（青森県・窪素NN）●蚊とのファーストキスは、どんな味でした？

編集部に猫好きな人は何人いるの？（北海道・にゃる歩堂）
●ニャン人いるかな？

第1報！ ニンテンドーゲームキューブ

アクション	2004年冬発売予定	トミー	GBAケーブル対応	使用ブロック数・未定
アニメ・格闘	価格未定	プレイ人数・1～4	モデムアダプタ対応	
			ブロードバンドアダプタ対応	CERO対象年齢・未定

NARUTO -ナルト- 激闘忍者大戦！3

超爽快忍者バトルが究極に進化して登場!!

大人気アニメ『NARUTO-ナルト-』の世界を舞台にした格闘ゲーム、『激闘忍者大戦！』シリーズ最新作が早くも登場！　使用キャラクターも増えて、さらなる進化を遂げているのだ！

アニメのような美しいグラフィックで忍者バトルがさらに白熱

このシリーズの特徴は、アニメを見ているような美しい3Dグラフィックと、初心者でも気軽に楽しめる簡単操作。画面写真を見てもわかるように、今回も大きくて迫力あるキャラクターたちが激しいバトルをくり広げるぞ！　もちろん得意の忍術もバッチリ使えるので、お気に入りのキャラクターで対戦だ!!

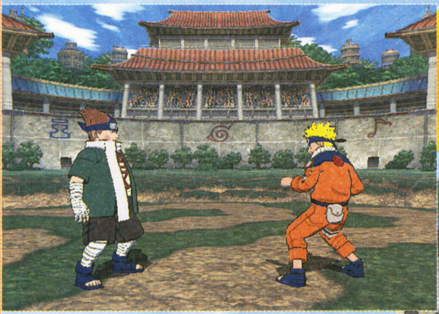

大きなキャラクター

⬅大きくて見やすいアニメ調のキャラクターが画面狭しと大暴れ！

コンボも忍術も操作は簡単

➡格闘ゲームが苦手な人でも、簡単操作で気持ちよくコンボや必殺技がくり出せるのだ。

盛り上がること間違いなし！

⬅友だちといっしょに、好きなキャラクターを選んで対戦しよう！

バトル中のなめらかなキャラクターの動きにも注目

⬇➡アニメーションのようにキャラクターの動きに合わせてカメラの視点が切り替わるのだ。

ガッチリ捕まえて……

ドーンとぶん投げる!!

©岸本斉史 スコット／集英社・テレビ東京・ぴえろ
©2004 TOMY

もちろん新キャラクターも登場するってばよ！

前作でも登場キャラクターが増えていたが、今作でもファンお待ちかねのキャラクターが続々と登場するぞ。その中から今回は、個性派キャラクターの自来也と秋道チョウジのふたりを紹介。自来也の圧倒的な強さも、チョウジのちょっぴりコミカルな動きも、ゲーム中でカンペキに再現されているのだ。

圧倒的な実力を持つ伝説の三忍のひとり

自来也

忍者の中でも最高クラスの実力を持つ、伝説の三忍のひとり。前作の大蛇丸に続いてふたり目が登場することになるが、その力は豪快そのものだ。

ナルトの前に影が……

⬅自来也に突進するナルトだが、その前に大きな影が出現！　なんだかとっても危険な予感……。

身動きが取れない!?

➡影に足を踏み入れたとたん、ナルトの体が埋まってしまったぞ！　こんな高度な忍術も、自来也なら簡単にくり出せるのだ。

火遁も強力!!

ポッチャリ系の体型に驚異の攻撃力を秘める

秋道チョウジ

いつも何かを食べていて動きが鈍そうだが、この体型を武器にする攻撃は侮れないぞ。ちなみに“デブ”は禁句。ポッチャリ系と呼んであげよう。

バトル中でもお菓子！

⬅いつでも食べ物を手放さないのはゲームでも同じ。なんと、バトルの真っ最中でもお菓子を取り出して、ムシャムシャと食べ始めてしまうのだ。

倍化の術!!

➡チョウジの体が大きく変形！　これこそが秋道一族秘伝の忍術、“倍化の術”だ。思わず笑いそうになってしまう姿だけど、その攻撃力は計り知れない。

巨大な肉弾がナルトを襲う！

⬆倍化の術で大きくなったチョウジがダイビング！　こんな重そうな巨体に押し潰されたら、ナルトの体はペチャンコになっちゃうかもしれないね？

4人対戦モードでイノシカチョウを再現!!

前作で好評だった4人対戦モードは、もちろん今作でも楽しめるぞ。1対3のバトルも選べるので、山中いの、奈良シカマル、そしてチョウジの3人でイノシカチョウチームを再現することも可能なのだ。

はみだしおたより
あるある探検隊!!　あるある探検隊!!　あるある探検隊!!　あるある探検隊!!（新潟県・ドン）
●ハイ!!　ハイ!!　ハイハイハイ!!（顔芸）

続報! ゲームボーイ アドバンス

RPG	秋発売予定	スクウェア・エニックス	バックアップ機能つき	容量・未定
冒険・ファンタジー	価格未定	プレイ人数・1	通信ケーブル対応	1カートリッジプレイ対応
			GBAケーブル対応	CERO対象年齢・未定

ディズニーと『ファイナルファンタジー』のキャラクターが夢の共演!

DISNEY　SQUARE ENIX

キングダム ハーツ KINGDOM HEARTS CHAIN OF MEMORIES チェイン オブ メモリーズ

このゲームには、ディズニーや『ファイナルファンタジー』のキャラクターたちがたくさん登場する。今回は彼らが大活躍するバトルとイベントについて紹介だ!

主人公ソラがカードを駆使してバトル!

⬆"心なき者"ハートレスが、主人公ソラたちの敵。このラッパ型もハートレスなのだ。

ティンカー・ベルが回復してくれたぞ!

⬆ティンカー・ベルをは、飛び回っているあいだ、体力を回復してくれる。

カードで仲間を呼び出せ!

バトルは冒険中に入手するさまざまなカードを使って行う。仲間が描かれたカードを使うと、その仲間が敵に強力な技をくり出すのだ。さまざまなディズニーキャラクターを召喚するカードや、仲間を回復させるカードなどもあるぞ!

ピーター・パンが連続突きを決めた!

⬆ピーター・パンのカードを使ったら、飛び回って敵を翻弄しつつ連続突きを仕掛けてくれたぞ!

⬇ダンボのカードを使うと発動するのが、このフラッシュフラッド。水を前方の敵に噴射して援護。

ダンボが鼻から水を出して援護!

モーグリショップでカード交換

『ファイナルファンタジー』シリーズの人気キャラクター、モーグリが経営していると思われる謎のショップ。それがモーグリショップだ。この店ではモーグリポイントというものと引き換えに、カードをまとめたカードパックを入手できるぞ。

⬅フィールドの片隅にぽつんと立っているモーグリを発見。

➡ポイントと引き換えに、何枚かのカードが入ったパックがもらえる。

超強力なストック技で強敵を倒せ!

ある組み合わせのカードを3枚まとめて出すと、強力なストック技で攻撃できる。ストック技には、『ファイナルファンタジー』でおなじみのものもあるぞ。

ラグナロク

⬆ソラの武器、キーブレードにエネルギーを溜めて、敵にめがけて一気に放出するすさまじい技。

ザンテツケン

⬅『ファイナルファンタジー』でおなじみの技。敵を一刀両断して一瞬のうちに倒してしまうのか!?

ⓒDisney Enterprises,Inc. Developed by SQUARE ENIX / Jupiter　※画面は開発中のものです。

ソラの記憶が鍵となる白熱のイベント

プレイステーション2で発売された前作のエンディングから始まるこの物語。主人公ソラは、大切な人と再会するために忘却の城と呼ばれる場所へ足を踏み入れる。いろいろな世界で構成された広大な城内を舞台に、ソラの王様や親友捜しの冒険が始まるのだ。

謎の黒コート集団の正体は?

⬆忘却の城には黒コート集団がいる。左からアクセル、ヴィクセン、ラクシーヌという名前で、彼らはソラに対して特別なこだわりがあるらしく、味方ではないが敵でもない? といった微妙な関係。

➡冒険の情報が記されていたジミニーメモが消えた!?

⬅ソラはいちばん大切な思い出の子(?)の名前が思い出せないのだ。

トラヴァースタウンでの出会い

ドナルドとグーフィーとともに、トラヴァースタウンという街にやってきたソラ。そこでは、謎の男からカードについて聞かされる。そして、前作で知り合ったスコールやユフィたち『ファイナルファンタジー』のメンバーと再会するが、なぜかソラのことをよく覚えていなかったのだ。

⬆謎の男の話を聞いていたら、さっきまでいっしょにいたグーフィーとドナルドが突如消えてしまった。

➡ユフィたちはソラたちのことを覚えていない。しかし、親身になって心配してくれる。

ネバーランドでフック船長とバトル!

ネバーランドではピーター・パンと再会する。しかし、彼はソラを海賊と勘違いしているようだった。そのあとどのような展開が起き、フック船長と戦うことになるのだろうか?

ピーター・パンもソラのことを覚えていない!

⬅ソラと知り合いなはずのピーター・パンに、海賊の疑いをかけられる。

⬇ソラはフック船長の船へやってきた。フックはソラたちをタダで帰す気はないようだ。このあとバトル開始か?

⬆ネバーランドに迷い込んだウェンディ。彼女はロンドンに帰りたいのだが、何かが原因で帰れないらしい。それは海賊のフック船長のせいなのか!?

はみだしおたより

イラストをふやせばいい。(富山県・ハッシー)

●以上、今月の"ありがたい助言"のコーナーでした。

はみだしおたより

こねこです。アクションのある友情物語をお願いします。(兵庫県・こねこ)

●んー、『走れメロス』読んでやろうか?

第1報! ゲームボーイ アドバンス

アクション・RPG	発売日未定	任天堂	バックアップ機能つき / 通信ケーブル対応 / GBAケーブル対応	容量・未定 / 1カートリッジプレイ対応 / CERO対象年齢・未定
ロボット	価格未定	プレイ人数・1～2		

『カスタムロボ』最新作は、成長と進化がキーワード!!

カスタムロボ GBA(仮題)

『カスタムロボ』の最新作がアドバンスに登場! 迫力のバトルシーンはそのままに、驚愕の新要素も満載だぞ!!

新たな要素を追加した新生『カスタムロボ』誕生!!

ロボにさまざまな武器をカスタマイズしてバトルをくり広げる、人気アクションゲームの続編! これまでは、カスタマイズによってロボを強化してきたが、本作ではロボ自体が成長する要素が追加されたのだ。今回は現在判明しているロボの種類と、進化システムを紹介! ファンならずとも要注目だぞ!!

『GX』でおなじみの2Dバトル!!

←アドバンスの前作『カスタムロボGX』と同じ2Dバトルだ。お互いの位置が把握しやすいので激戦必至!!

ガンやサブウェポンももちろんあるぞ!

➡ガンはスタンダードガン。サブウェポンは、ベーシックスタナーという新武器を装備。武器は多種多彩だ!!

これがカスタムロボの原形だ!!

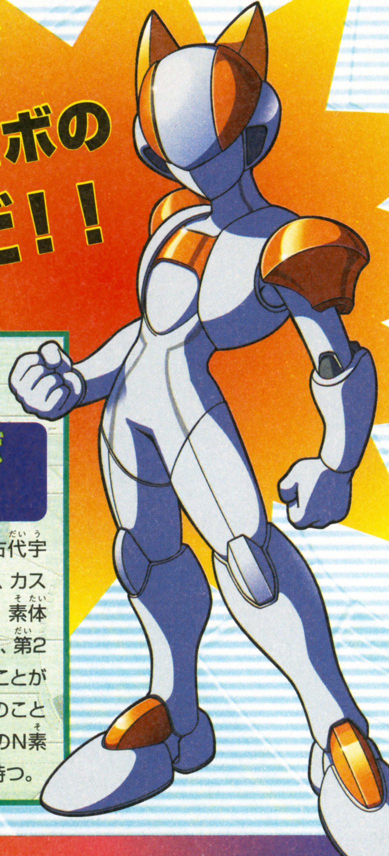

N素体

カスタムロボ 第1段階(素体)

100年以上まえに全滅した古代宇宙人。彼らが残したロボットが、カスタムロボの原形となる素体だ。素体は進化チップと合成することで、第2段階、第3段階と進化していくことが判明している。が、それ以降のことはまだ謎に包まれている。このN素体は標準タイプの戦闘能力を持つ。

チップでカスタムロボを進化させよう!

カスタムロボを進化させるときに使用する進化チップ。このチップはさまざまな種類が存在。どのチップを合成に使うかによって、進化後のロボの姿や性能が変わるぞ。本作はカスタマイズのほかに、進化で強くさせるテクニックも必要なのだ。

これが進化チップだ!!

©2004 NOISE/Nintendo

カスタムロボはドンドン姿を変えていく!

カスタムロボの進化は、現在第3段階まであることが判明している。イラストではN素体からシャイニングFへ、さらにシャイニングFから謎のロボへと進化。合成する進化チップの種類によっては、違う進化を遂げる場合もあるぞ。

↑N素体から格段にパワーアップしたシャイニングF。バトルでは進化させたロボを使用したほうが有利に戦えそうだ。

進化チップと合成してロボが進化!

シャイニングF

カスタムロボ 第2段階(中間体)

N素体から1回目の進化を遂げたシャイニングF。N素体よりも各種能力がアップ。このあと、さらに合成で進化させると……!?

↑バトルに勝利すれば、武器や進化チップを入手することができる。いろんなアイテムを集めて、ロボの合成をマスターしよう!!

➡障害物をうまく利用しないとバトルで勝つのは難しい。地形を把握して戦おう。

???

カスタムロボ 第3段階(進化体)

シャイニングFから進化した第3段階のロボ。正体こそ謎に包まれているが、形から想像すると、おなじみのカスタムロボかも!?

さまざまなタイプの素体を進化させよう!

カスタムロボのもととなる素体はN素体のほかに2種類存在する。この3種類の素体から、さまざまなタイプのロボに進化させることができるのだ。どんなロボが誕生するかは、素体と進化チップの組み合わせしだいだぞ。

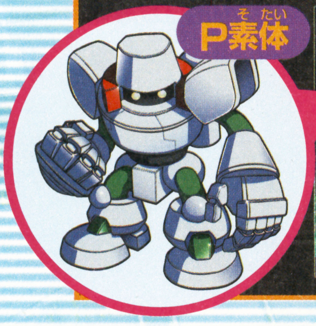

⬅P素体が進化したロックハートというロボ。大型重量級タイプだ。

↑S素体が進化したマーブル。小型軽量級タイプで耐久性に劣るが身軽な動きで戦える。

はみだしおたより

今年の夏はヤツが来る!(東京都・どうもボクです。)

●今年の夏もポケモングッズに身を包んだ、怪しい水ピン編集長が7ページに来たよ!

食べると苦いゴーヤと、食べるときに臭う納豆。どっちがイヤですか？（香川県・ゴーヤなっとう）●どっちも好きです。

第1報！ ゲームボーイ アドバンス

アドベンチャー	11月18日発売予定	キッズステーション	バックアップ機能つき	容量・64メガ
コミック	価格5040円[税込]	プレイ人数・1人	通信ケーブル対応	1カートリッジプレイ対応
			GBAケーブル対応	CERO対象年齢・未定

学園アリス ドキドキ★不思議たいけん

コミックで人気の『学園アリス』がゲーム化。超能力を持った者だけが入学できる学園で、楽しい学園生活を送ろう！

アリス学園の転入生として授業（ミニゲームやイベント）をこなししつつ、個性的なキャラたちと親交を深めるアドベンチャーゲーム。1年間に多数のイベントをこなして特殊能力"アリス"を高め、優等生の称号"星3つ"を獲得するのだ。

超能力を磨きつつ学園生活を楽しもう！

ドキドキの学園生活

学園アリスでは"星階級"のランクが、学園内での生活レベルを左右する。ランクを上げるには、ミニゲームの結果や友だちからの評価が鍵を握っているぞ。

学園内を散策

←散策中に出会ったキャラに話しかければ、パラメーターがアップしたり、イベントが発生。

目指せ優等生

←↑積極的に交流しよう。男の子と友情を深めると、エンディングでちょっといいことがあるかも!?

友だちと仲よくなろう

授業（ミニゲーム）でアリスをアップ

学生の基本は勉強！　というわけで、授業でアリスを高めていこう。うまくこなすことができれば星階級がアップ!!　ミニゲームは、フィールドを散策しているときに発生することもあるぞ。

パズルの国のアリス

上から落ちてくる同じマークを、3つ並べて消していくパズルゲーム。連鎖を狙おう！

ミスターベアのボクシング

ミスターベアとボクシングで対決。画面に表示される指示を見て、す速く技を出そう。

雨のちホワロン

す速く移動して、空から降ってくるホワロンを食べよう。おじゃまキャラに当たらないように！

© 樋口橘／花とゆめ・白泉社 ※画面は開発中のものです。

いよいよ発売! ゲームボーイ アドバンス

アクション	8月5日発売	バンダイ	バックアップ機能つき	容量・64メガ
SF・アニメ	価格5040円[税込]	プレイ人数・1	通信ケーブル対応	1カートリッジプレイ対応
			GBAケーブル対応	CERO全年齢対象

SD SUPERIOR DEFENDER ガンダムフォース

アニメ『SDガンダムフォース』を完全再現 3体の主人公たちを使いこなせ!!

人気アニメ『SDガンダムフォース』の世界観を再現した爆熱アクションゲームが登場! 未来都市ネオトピアに迫りくる敵を、戦闘部隊"ガンダムフォース"が向かえ撃つ! 3体の主人公機を使いこなす"チェンジフォースシステム"が勝利のカギだ!!

⬆群がるザコ敵をガンガン倒す! この爽快感がたまらない!!

⬆ピンチになったら必殺技! 画面上の敵を一気に倒せるぞ。

⬆ステージの要所にはボス敵が登場。テクニックを活かして挑戦しよう!

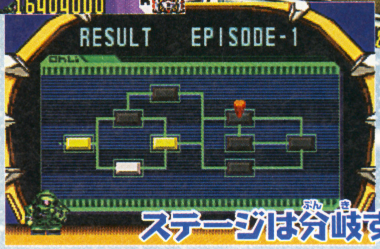

➡プレイ内容によってステージは分岐する。すべてのエリアを遊び尽くそう!

"チェンジフォースシステム"が戦いをさらに熱くする!!

今作では、キャプテンガンダム、爆熱丸、翼の騎士ゼロの3体を、状況に応じて切り替えることができる"チェンジフォースシステム"を採用。それぞれの特徴を活かせば、ステージ攻略がぐっと楽になるのだ。

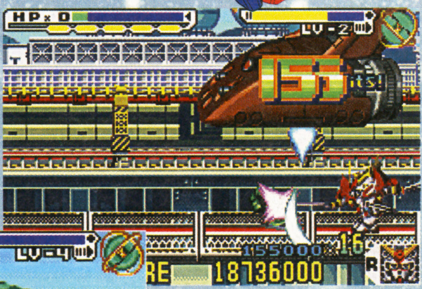

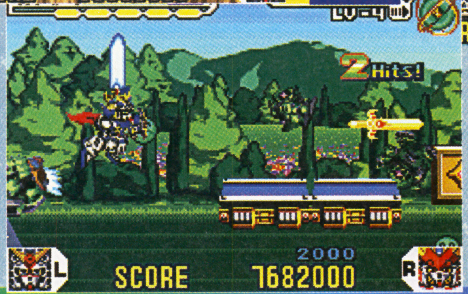

⬆遠距離攻撃と近距離攻撃をあわせ持つキャプテンガンダム。扱いやすい万能タイプだ。

⬆爆熱丸の魅力は、移動スピードの速さ。連続攻撃も得意なので、連続ヒット数を増やすのに最適。

⬅唯一の飛行タイプである翼の騎士ゼロ。足場の少ないエリアで、その能力を最大限に発揮する!

ミニゲームを捜そう!

ステージ中で、ときどき見つけることができるザクレロゲート。この中に入るとミニゲームエリアへワープ! そう、楽しいミニゲームで遊ぶことができるのだ! 連続ヒット数を競うものや、制限時間内にどれだけの敵を倒せるかに挑戦するものなど、その種類もさまざま。ぜひ、トライしてみよう!!

⬅ステージ中に隠されたザクレロゲート。この中に入るとミニゲームエリアへ!

➡記録更新&高得点ゲットを狙って、レッツミニゲーム! 思わず熱くなるぞ!!

©創通エージェンシー・サンライズ・テレビ東京 ©BANDAI 2004

はみだしおたより

この夏休み、僕には受験勉強という敵が待っています。何とかしてください。(千葉県・M・M)

●こればっかりは自分で何とかしないと。来年の春、どうにもならなくなっちゃうからねぇ。

ゲーム好き主婦ですが、最近は子育てにハマってます。（三重県・此谷麻）
●「見てパパ！愛情度が1ポイント上がったわ！」とか言ってたりして。

いよいよ発売！ ゲームボーイ アドバンス

アドベンチャー・バラエティー	8月5日発売	ロケットカンパニー	バックアップ機能つき	容量・32メガ
動物	価格5040円[税込]	プレイ人数・1	通信ケーブル対応	1カートリッジプレイ対応
			GBAケーブル対応	—

どうぶつ島のチョビぐるみ2 タマちゃん物語

チョビぐるランドでチョビぐるみたちと楽しく遊ぼう！

かわいいチョビぐるみがたくさん登場する『どうぶつ島のチョビぐるみ』の第2弾。今作では、アザラシのタマちゃんのお母さんを捜すために、いろんな作戦に挑戦するのだ。お楽しみ要素も盛りだくさんだぞ！

アザラシのタマちゃんが登場！

⬆タマちゃんのために、ポッチ、ニャム、マーク、ラビがお母さん捜しを手伝うことに！

島を探険しよう！

⬇島中のあちこちを捜しまわって、いろんなチョビぐるみたちと会話しよう。ヒントをくれることもあるぞ。

とくいわざを使おう！

⬆ポッチ、ニャム、マーク、ラビの4匹は、それぞれとくいわざを持っている。とくいわざで道を切り開くのだ。

思わず熱中!? ミニゲームがいーっぱい!!

建物の中にいるチョビぐるみに話しかけるとミニゲームがスタート！頭をヒネるパズルタイプのものや、反射神経が試されるタイプなどなど、その数なんと50種類以上！このミニゲームをクリアーすると冒険のヒントがもらえ、物語が進むのだ。どんどん挑戦してみよう！

⬆オウムのチョビぐるみ、レミファの弾いたとおりにピアノの鍵盤を押していこう。

⬇移動する洗濯物にドライヤーの風をあてるシューティングゲーム。制限時間内に何点取れるかな？

⬆カフェのお客さんに、注文どおりの料理を届けよう。ウェイトレス気分が味わえる？

⬇こちらはホームラン競争。タイミングを合わせて、記録更新を目指そう！

お菓子作りでクッキング名人!!

ミニゲームをクリアーすると手に入るもうひとつのモノ、それがお菓子の材料だ。材料を集めたらお菓子作りに挑戦！　材料の組み合わせと調理方法があっていれば、お菓子が完成するぞ。

⬅集めた材料を使って、お菓子作りができる！　クッキーきじといちごから、どんなお菓子ができるかな？

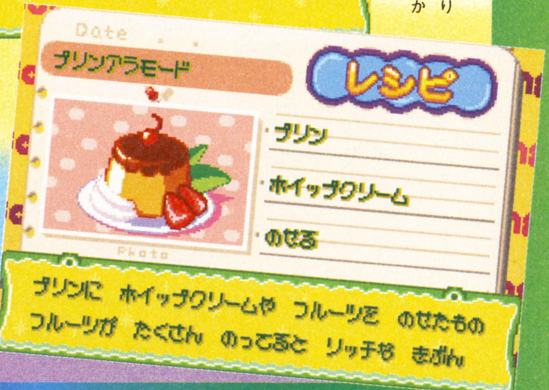

➡材料の組み合わせがうまくいけばレシピがもらえる。材料には、島に生えている木から取ってくるものもあるぞ。

ⓒ2003/2004 ロケットカンパニー　ⓒ2003/2004 ヨシヤス/マルチーズ

第1報！ ニンテンドー ゲームキューブ

アクション	10月14日発売予定	任天堂	GBAケーブル対応	使用ブロック数・4
コミカル	価格3800円[税込]	プレイ人数・1～4	モデムアダプタ対応	
			ブロードバンドアダプタ対応	CERO全年齢対象年齢

シリーズ3作目が3800円でゲームキューブに登場！

『くるりん』シリーズ第3弾がゲームキューブで登場！今作は新要素が多数追加されて、アクション性がさらにアップしたぞ。3800円という安さも魅力だ。

くるりんスカッシュ!™

壁や障害物に当たらないようにゴールを目指そう!!

ゆっくり回転する棒(ヘリリン)をまわりの障害物にぶつけないように操作して、ゴールを目指すアクションゲーム。今回はヘリリンに新アクションが追加されたり、ボスと直接対決するステージがあったりと、新要素盛りだくさん。コースもバラエティーに富んだ内容になってるぞ。

ストーリー

クルリンが福引で大当たり。1等の"4泊5日家族で行く4ヵ国巡り"にみんなで出かけることに。旅行から帰ってきた一行……でもなんかヘン。出かけるときは13人いたはずなのに、家にいるのは3人だけ。こうしてクルリンはヘリリンに乗り込み、家族を捜すことに。

いなくなった家族を捜しにまたまた冒険に旅立つ!!

クルリン
➡11人兄弟の長男で、ヘリリンを乗りこなせる。手品が得意。

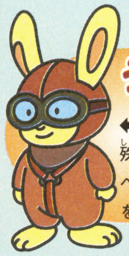

うさぎ先生
⬅クルリンに特殊ヘリコプターヘリリンの操縦を教えた先生。

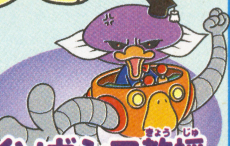

イソガシマ教授
⬆研究で大忙し。自分だけ忙しいのは嫌なので、クルリン兄弟に手伝わせようと捕まえる。

新要素や新アクションがいっぱい

前作までは、障害物に当たらないようにプレイすればよかった。しかし、今作からは炎や竜巻を出すといったアクションを起こして、障害物や敵を倒すことが可能。ぶつかりそうでぶつからない従来のドキドキ感に加え、爽快感も味わえるようになったぞ。

⬆コースも立体的になり、クセのある障害物がいっぱい。バネを使ってヘリリンを操作しよう。

ボスとのバトルもある！

➡ボスが登場！ ヘリリンを操作しつつ、タイミングよくアクションを起こして戦おう。

翼からパンチを発射

⬅⬆翼の両端から巨大なパンチが発射されている。これで障害物を破壊しよう。

水中に潜れる？

⬅⬆コース中に水が！ おまけに障害物だらけだ。こんなときは潜って進むのか!?

はみだしおたより
『ペーパマリオ』もいいけど、『ペーパーリンク』も見てみたいです。（京都府・ペラペラこんぶ）
●薄さを活かしてどんなトラップもス～イスイ……って、これじゃつまんないか。

© 2003 Nintendo / EIGHTING

はみだしおたより

夫婦ゲンカのせいで、僕のゲームキューブが壊されました。（群馬県・不幸な人）

●ゲームキューブはねぇ。後ろの取手が持ちやすいからねぇ。って、投げちゃダメ、ご両親!!

いよいよ発売! ニンテンドー ゲームキューブ

アクション	8月5日発売予定	バンダイ	GBAケーブル対応	使用ブロック数・2
格闘・コミック	7140円［税込］	プレイ人数・1〜2	モデムアダプタ対応	
			ブロードバンドアダプタ対応	CERO全年齢対象

金色のガッシュベル!! 友情タッグバトル FullPower フルパワー

パートナーと心を合わせて魔物を倒せ!!

魔物とパートナーが協力しながら、ライバルたちと戦っていくアクションゲーム。並み居る強豪たちを倒して、魔界の王を目指そう!

心を合わせて戦え!

➡任意のコマンドを入力して技をくり出そう。条件を満たすと、最大呪文を唱えられるぞ。

モードは4種類用意されているぞ

⬆対戦モードのほかにミッションモードやプラクティスモード、おまけモードが楽しめる。

アドバンス版とリンクする!

⬆アドバンス版『金色のガッシュベル!! 魔界のブックマーク』で、取得したパスワードを入力すると、隠しキャラが出現するのだ!!

続報! ゲームボーイ アドバンス

シミュレーション・RPG	10月7日発売予定	任天堂	バックアップ機能つき	容量・128メガ
冒険・ファンタジー	4800円［税込］	プレイ人数・1〜4	通信ケーブル対応	1カートリッジプレイ対応
			GBAケーブル対応	CERO対象年齢・未定

FIRE EMBLEM ファイアーエムブレム 聖魔の光石

キミの行動が運命を変える

⬅⬇個性的なキャラたちをフィールドにどう配置して、どう指揮するかがポイント。

5つの聖石を巡る動乱を鎮めるのだ!!

プレイヤーの戦略がゲームの命運を分ける人気のシミュレーションRPG『ファイアーエムブレム』の最新作。物語はマギ・ヴァル大陸が舞台。5つの聖石を巡って、強大な国力を誇るグラド帝国や魔物を相手に戦いをくり広げるのだ。今回は、ふたりの新キャラと、魔物について紹介!!

ヨシュア

グラド帝国の傭兵剣士。わけあって主人公の味方に。

ラーチェル

魔物退治の旅を続ける正義感の強い美少女。じつは高貴な身分。

魔物との戦い

⬇軍隊のように集団で行動する魔物もいるようだ。何の目的で人々を襲うかは謎に包まれている。

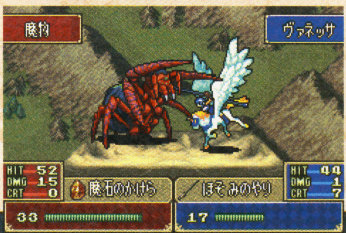

従来のシリーズでは人どうしの戦いだったが、今作では魔物も登場。これまでと違った世界観を楽しめるぞ。

凶暴な魔物に立ち向かえ

©雷句 誠／小学館・フジテレビ・東映アニメーション ©BANDAI 2004
©2004 Nintendo / INTELLIGENT SYSTEMS ※画面は開発中のものです。

第1報！ ゲームボーイアドバンス

アクション	今秋発売予定	任天堂	バックアップ機能つき	容量・未定
近未来・レース	価格未定	プレイ人数・1～4	通信ケーブル対応	1カートリッジプレイ対応
			GBAケーブル対応	CERO対象年齢・未定

F-ZERO CLIMAX（エフゼロ クライマックス）

派手で過激なレースを展開！

テクニカルなコースを近未来的なマシンで疾走するレースゲーム。34人のパイロットがバトルを展開するサバイバルモードや、新アクション、コースエディット機能など新しい要素が追加。

パイロットは34人

⬅パイロットは総勢34人。並み居る強豪たちを倒して、頂点を目指そう。

多彩なアクション

➡新アクションのスピンブースター。敵を蹴散らしながら疾走ができるぞ。

ライバルたちと熱い戦いをくり広げろ!!

⬅もちろん、グランプリモードとタイムアタックモードも搭載。キミのドライビングテクニックを発揮しろ！

コースをエディット

➡オリジナルのコースを友だちと交換可能。そのコースで対戦することもできるのだ。

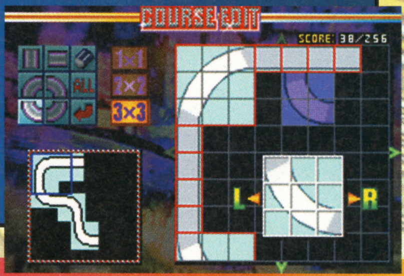

続報！ ニンテンドーゲームキューブ

アクション・アドベンチャー	9月30日発売予定	トミー	GBAケーブル対応	使用ブロック数・10
アニメ・ロボット	価格7140円[税込]	プレイ人数・1～4	モデムアダプタ対応	
			ブロードバンドアダプタ対応	CERO全年齢対象

ZOIDS VS. III（ゾイドバーサスIII）

兵器を搭載した生命体ゾイドを操り、熾烈なバトルをくり広げるアクションゲーム。4人対戦モードやミッションモードなど、さまざまなシチュエーションでゾイドの戦いを楽しめる。

エナジーライガー

⬆ライガーゼロとエナジーチャージャーを融合した新型。

凱龍輝

⬇帝国の技術を共和国がアレンジして作られたゾイド。

ストームソーダー

⬆帝国の飛行ゾイドを共和国がアレンジ。史上最強。

4人同時対戦で熱い戦いをくり広げろ！

4人対戦モード

⬆4人対戦だけでなく、チームバトルも可能。2対2や1対3のバトルを楽しめるぞ。

⬇アローとなってアルマの父親を救出したりと、ミッションによって目的はさまざま。

ミッションモード

ゾイドミュージアム

⬆ゾイドを鑑賞できるオマケモード。視点を自由に動かして、細部までじっくり堪能。

『II』のデータがあればレアゾイドを入手できる

前作のデータを使えば、通常では手に入らないザバット無人機タイプが手に入る。

ザバット無人機タイプ

はみだしおたより

虫や魚以外に、鳥のゲームはないんですか？（奈良県・生命こぞう）

●鳥のゲームって少ないねー。よし作ろう！ カードバトル『トリキング』とか。あ、パクリ？

© 2004 Nintendo © Nintendo / TV TOKYO・ASHIPRO・DENTSU © 1983-2004 TOMY © Shopro・TV Tokyo ZOIDS is a trademark of TOMY Company,Ltd. and used under license.

はみだしおたより

語呂合わせ。「信長はイチゴパンツ（1582年）だ本能寺の変」。おもしろいでしょ。（東京都・おはこんばんちは）●おもしろいけど、非業の死を遂げた信長のイメージと大きくズレるなぁ。

いよいよ発売！ ニンテンドー ゲームキューブ

アクション・RPG	8月26日発売予定	セガ	GBAケーブル対応	使用ブロック数・7
SF・格闘	価格7140円[税込]	プレイ人数・1	モデムアダプタ対応	
			ブロードバンドアダプタ対応	CERO全年齢対象

バーチャファイター CYBER GENERATION サイバージェネレーション ジャッジメントシックスの野望

仮想現実世界で"バーチャソウル"を捜し出せ!!

仮想現実世界"ネクサス"を舞台に展開するアクションRPG。アイテム"バーチャソウル"を手に入れると、『バーチャファイター』のキャラクターが奥義を伝授してくれるぞ！

『バーチャファイター4』のキャラクターが総登場！！

⬅対戦格闘ゲーム『バーチャファイター4』のキャラクターが続々登場！

⬅⬇ほかにもさまざまなアクションが用意されているぞ。

⬆襲いくる敵どもを、さまざまな体術でガンガン倒していくのだっ！

主人公セイの運命は！？

いよいよ発売！ ゲームボーイ アドバンス

シミュレーション・RPG	8月5日発売	セガ	バックアップ機能つき	容量・64メガ
冒険・ファンタジー	価格5040円[税込]	プレイ人数・1	通信ケーブル対応	1カートリッジプレイ対応
			GBAケーブル対応	CERO全年齢対象

シャイニング・フォース 黒き竜の復活

総勢30人以上ものキャラクターが登場するシミュレーションRPG。仲間を増やして自軍を強化し、強大な敵、ルーンファウスト軍と戦おう！　カード集めや隠れキャラクターの存在など、お楽しみ要素も満載だぞ。

⬅剣と魔法に彩られた名作シミュレーションRPGが復活！

壮大なスケールで描かれる大作シミュレーション

➡バトルシーンは超迫力モノだぞ！

➡旅の中で、さまざまなキャラクターが仲間に。

カードを集めよう！

⬅旅先で手に入るカードは、戦闘時に使うとさまざまな効果を発揮する優れもの。カードは仲間のひとり、キョウカQが使えるぞ。

続報！ ゲームボーイ アドバンス

			バックアップ機能つき
			通信ケーブル対応
			GBAケーブル対応
アクション	9月22日発売予定	トレジャー	容量・64メガ
格闘	価格5040円[税込]	プレイ人数・1〜4	1カートリッジプレイ対応
			—

ADVANCE GUARDIAN HEROES アドバンスガーディアンヒーローズ

ド派手なアクションが魅力の『ガーディアンヒーローズ』の最新作がアドバンスに登場！　並みいる敵を、格闘技と魔法でぶっとばそう!!

⬆格闘技と魔法を駆使して、迫りくる敵をガンガンなぎ倒せ！

第1報！ ゲームボーイ アドバンス

			バックアップ機能つき
			通信ケーブル対応
			GBAケーブル対応
その他	9月30日発売予定	TDKコア	容量・64メガ
コミュニケーション	価格5040円[税込]	プレイ人数・1	1カートリッジプレイ対応
			CERO全年齢対象

フルーツ村のどうぶつたち
〜お友だちとにぎやかな村を作っちゃおう！〜

果物がいっぱいのフルーツ村をにぎやかにして村おこしをしよう！　さまざまなイベントをこなして、村を活気づければ、友だちがどんどん増えていくぞ。44種類のミニゲームも楽しいぞ！

➡たくさんのミニゲームを収録。占いもできるぞ。

⬅村の特産品のフルーツを使って村おこし！

©SEGA 2004　©TREASURE 2004 ORIGINAL GAME ©SEGA CORPORATION　©SEGA 2004 イラスト：玉木美孝　©TDKコア 2004

はみだしおたより
わーい! ひまだぁ!!(東京都・匿名希望)
●そんなにヒマなら、手伝ってくれ〜!(現在徹夜3日目)

第1報! ニンテンドー ゲームキューブ

シミュレーション・RPG / ロボット / 冬発売予定 / 価格未定 / バンプレスト / プレイ人数・1 / GBAケーブル対応 / モデムアダプタ対応 / ブロードバンドアダプタ対応 / 使用ブロック数・未定 / CERO対象年齢・未定

スーパーロボット大戦GC

ゲームキューブ版『スパロボ』ついに登場!!

ヒーローロボットが大集結して戦うシミュレーションRPG『スーパーロボット大戦』が、ゲームキューブについに見参!『機動戦士ガンダム』、『マジンカイザー』、『絶対無敵ライジンオー』など、さまざまなロボットがキミを待っているぞ!

←小学生なのに社長を務める『無敵ロボトライダーG7』のワッ太。

←ガンダムがビームライフルを発射! 戦闘シーンは3Dポリゴンで描かれているぞ。

→シリーズ初参戦!『絶対無敵ライジンオー』。

→ネオゲッター1のパイロット、一文字號が叫ぶ!

第1報! ゲームボーイ アドバンス

シミュレーション・RPG / ロボット / 冬発売予定 / 価格未定 / バンプレスト / プレイ人数・1 / バックアップ機能つき / 通信ケーブル対応 / GBAケーブル対応 / 容量・未定 / 1カートリッジプレイ対応 / CERO対象年齢・未定

スーパーロボット大戦 ORIGINAL GENERATION 2

『スーパーロボット大戦』シリーズに登場したオリジナルキャラクターたちが続々と登場するシミュレーションRPGの第2弾。"アインストシリーズ"と呼ばれる謎の敵の脅威に、アルトアイゼン、アンジュルグなどの強力ユニットで立ち向かうのだ!

←SRXチームのリュウセイなど、オリジナルキャラクターが集合!

オリジナルキャラクター夢の競演再び!

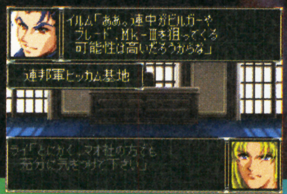

←地球圏の防衛網が強化される一方で、新たな陰謀が人類を狙う……。

←クスハが乗るユニット、龍虎王の必殺技"龍王破山剣・逆鱗断"が炸裂!

←マップ画面で戦略を考える。自軍ユニットのHPなどにも注意しよう。

第1報! ゲームボーイ アドバンス

アクション / スポーツ / 秋発売予定 / 価格5040円[税込] / ジャレコ / プレイ人数・1 / バックアップ機能つき / 通信ケーブル対応 / GBAケーブル対応 / 容量・32メガ / 1カートリッジプレイ対応 / CERO対象年齢・未定

燃えろ!! ジャレココレクション

ファミコンで発売された『燃えろ!!』シリーズ6本を収録したお得版が登場。いろんなスポーツゲームが楽しめるぞ。

↑『燃えろ!!柔道うぉりあ〜ず』で金メダルを目指せ!

←『燃えろ!!プロ野球』をはじめ、『燃えろ!!』シリーズを完全再現。

第1報! ゲームボーイ アドバンス

アクション / 映画 / 11月発売予定 / 価格5040円[税込] / ユークス / プレイ人数・1〜2 / バックアップ機能つき / 通信ケーブル対応 / GBAケーブル対応 / 容量・32メガ / 1カートリッジプレイ対応 / CERO対象年齢・未定

ファインディング・ニモ 新たな冒険(仮題)

映画『ファインディング・ニモ』の世界を舞台にした、新たな冒険がアクションゲームになった! 水の入ったボールを転がして、フィールド上のパズルピースを集めよう。ニモ、マーリン、ドリーとタンクギャングたちの第2の物語が始まるぞ!

↑ボールをコロコロ転がして、ピースをゲットしよう!

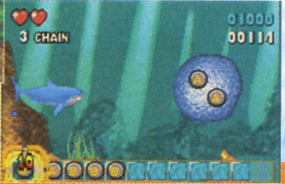

←さまざまなミニゲームにも挑戦!

©葦プロ ©国際映画社・つぼたしげお ©サンライズ ©創通エージェンシー・サンライズ ©ダイナミック企画 ©東映 ©BANPRESTO 2004
©BANPRESTO 2004 ©JALECO 2004. All rights reserved. ©Disney/Pixar Published by YUKE'S

はみだしおたより

”夏色“ってどういう意味ですか？ 教えてください！（埼玉県・ケベス）

●それなら、かき氷の”ブルーハワイ“もよくわかんないぞ。「青いハワイ味」っていわれても……ねぇ。

第1報！ ニンテンドー ゲームキューブ

RPG	冬発売予定	エレクトロニック・アーツ	GBAケーブル対応	使用ブロック数・未定
映画	価格7140円［税込］	プレイ人数・1～2	モデムアダプタ対応 / ブロードバンドアダプタ対応	CERO対象年齢・未定

ロード・オブ・ザ・リング 中つ国第三紀

『ロード・オブ・ザ・リング』の世界がついにRPGに!!

『ロード・オブ・ザ・リング』の映画3部作の主要シーンが数多く登場する本格派RPG。舞台となる中つ国で、オリジナルキャラクターたちによる剣と魔法の冒険が展開するぞ。ふんだんに挿入される映画の実写映像も見所のひとつなのだ。

迫力のバトル画面！

➡トロル、オークなど、敵キャラクターも、映画3部作でおなじみのものがたくさん登場するのだ。

⬅⬇手に入れたアイテムを装備すると、キャラクターのグラフィックも変化するのだ。

⬆超美麗のCGムービーが、壮大な物語をよりいっそう引き立てる！

第1報！ ゲームボーイ アドバンス

シミュレーション・RPG	冬発売予定	エレクトロニック・アーツ	バックアップ機能つき / 通信ケーブル対応 / GBAケーブル対応 / 容量・128メガ / 1カートリッジプレイ対応
映画	価格未定	プレイ人数・1～2	CERO対象年齢・未定

ロード・オブ・ザ・リング 中つ国第三紀

映画『ロード・オブ・ザ・リング』の世界を舞台とする戦略シミュレーションゲーム。“白の勢力”か“闇の勢力”のどちらかを指揮して激戦を勝ち抜こう。映画3部作の名場面を再現したステージが続々と登場するぞ。

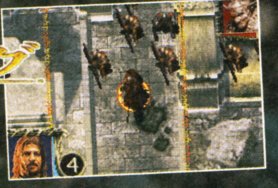

⬅映画の名場面を舞台に、激しい戦闘が展開！

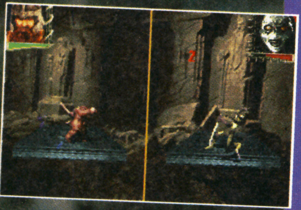

➡育てたキャラクターどうしによる通信対戦も可能。

第1報！ ニンテンドー ゲームキューブ

アクション	冬発売予定	エレクトロニック・アーツ	GBAケーブル対応 / モデムアダプタ対応 / ブロードバンドアダプタ対応 / 使用ブロック数・未定
シューティング	価格未定	プレイ人数・1～4	CERO対象年齢・未定

GOLDENEYE ROGUE AGENT

ゴールデンアイ：ローグ・エージェント（仮題）

映画『007』シリーズを題材とした3Dシューティンゲームの最新作。今作では、プレイヤーは悪の組織の一員となって、究極の悪を目指すのだ。

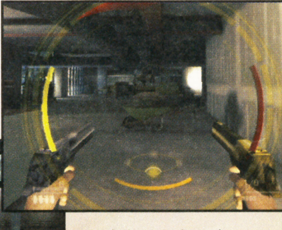

⬆両手に武器を持って戦うことも可能。立ちふさがる敵を撃ちまくれ！

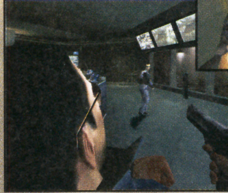

➡銃撃戦の中で、人を盾にして戦うなど、悪役らしいアクションが満載なのだ。

第1報！ ニンテンドー ゲームキューブ

シミュレーション	冬発売予定	エレクトロニック・アーツ	GBAケーブル対応 / モデムアダプタ対応 / ブロードバンドアダプタ対応 / 使用ブロック数・未定
生活	価格未定	プレイ人数・1	CERO対象年齢・未定

The Urbz SIMS IN THE CITY

ザ・アーブス／シムズ・イン・ザ・シティ（仮題）

“シム”と呼ばれるキャラクターの日常生活を見守る『ザ・シムズ』の続編が登場。今作では、仕事中のシムにも干渉できるようになったぞ。

➡大都会で生活をしながら、人間関係を築こう。

⬆人気者になるために、センスあふれるファッションを身につけよう！

第1報！ ゲームボーイ アドバンス

アクション・アドベンチャー	冬発売予定	エレクトロニック・アーツ	バックアップ機能つき / 通信ケーブル対応 / GBAケーブル対応 / 容量・未定 / 1カートリッジプレイ対応
生活	価格未定	プレイ人数・1～2	CERO対象年齢・未定

The Urbz SIMS IN THE CITY

ザ・アーブス／シムズ・イン・ザ・シティ（仮題）

大都会に住むキャラクター“シム”のひとりとなって、街での日常を過ごしていくアクションアドベンチャー。街で起こるさまざまなイベントをクリアーしつつ、シティライフを楽しもう。

➡危険と隣り合わせの、都会生活を満喫しよう。

⬅ミニゲームをプレイすれば、お金を稼げるぞ。

© 2004 Electronic Arts Inc. All rights reserved. The Lord of the Rings and the names of the characters, items,events and places therein are trademarks of The Saul Zaentz Company d/b/a Tolkien Enterprises under license to New Line Productions, Inc. All other trademarks are the property of their respective owners. © 2004 Electronic Arts Inc. All rights reserved. The Lord of the Rings and the names of the characters, items,events and places therein are trademarks of The Saul Zaentz Company d/b/a Tolkien Enterprises under license to New Line Productions, Inc. All other trademarks are the property of their respective owners. GOLDENEYE:ROGUE AGENT interactive Game(certain audiovisual components) © 2004 Danjaq,LLC,and United Artists Corporation.JAMES BOND,007,James Bond Gun and Iris Logos and all other James Bond related trademarks TM Danjaq,LLC.James Bond,007,James Bond Gun and Iris Logos and all other James Bond related properties © 1962-2004 Danjaq,LLC,and United Artists Corporation.GOLDENEYE:ROUGE AGENT is a trademark of Danjaq,LLC,and United Artists Corporation.ALL RIGHTS RESERVED. © 2004 Electronic Arts Inc. All rights reserved. All other trademarks are the property of their respective owners. © 2004 Electronic Arts Inc. All rights reserved. All other trademarks are the property of their respective owners.

いよいよ発売! ゲームボーイ アドバンス

アクション・RPG	8月6日発売	カプコン	バックアップ機能つき	容量・64メガ
アニメ・SF	価格5040円[税込]	プレイ人数・1～2	通信ケーブル対応	バトルチップゲート同梱版 6279円[税込]
				CERO全年齢対象

ROCKMAN EXE ロックマン エグゼ 4.5 リアルオペレーション

熱斗のようにナビとコミュニケーションしよう!

ナビを育成してトーナメント優勝を目指すアクションRPG。今回はプレイヤー自身が主人公となり、熱斗のようにナビと会話したり指示を出しながらプレイするのだ。ロックマン以外のナビも育成できるぞ!!

⬆ナビが話しかけてきたら答えてあげよう。それを覚えたナビはプレイヤーのことに詳しくなっていくぞ!!

➡バトルは直接ナビを操作するのではなく、簡単な指示を出すだけでオーケー。

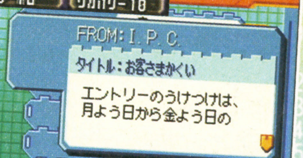

➡時計機能つきなので、実際の時間に合わせて、トーナメント大会が行われる。

はみだしおたより
うっう～ん♪(福岡県・ボケLOVE) ●あっあ～ん♪

いよいよ発売! ゲームボーイ アドバンス

アクション・RPG	8月20日発売	バンプレスト	バックアップ機能つき
冒険・ファンタジー	価格6090円[税込]	プレイ人数・1	容量・128メガ
			CERO全年齢対象

サモンナイト クラフトソード物語2

⬅バトルの新要素として強力な召喚獣が登場!!

魅力的なキャラクターが多数登場する人気RPGの最新作！優秀な鍛冶師を目指してさまざまな試練を乗り越えるのだ。バトルはキャラクターの音声が満載で、臨場感もアップしたぞ!!

⬆冒険しながら合成の情報やアイテムを集めて、鍛冶師ランクを上げるのだ！

続報! ゲームボーイ アドバンス

アクション	9月9日発売予定	ハドソン	バックアップ機能つき
アニメ・コミカル	価格5040円[税込]	プレイ人数・1～2	通信ケーブル対応
			容量・128メガ
			CERO全年齢対象

ボボボーボ・ボーボボ 爆闘ハジケ大戦

⬅ミックス技カードを入手して、爆笑キャラを使おう。

ハジケ戦士たちが大乱闘をくり広げる格闘型アクションゲーム。人気キャラどうしが合体した、ゲームオリジナルのミックスキャラも登場!!

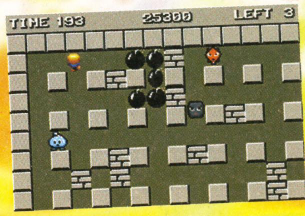

⬅『ボンバーマン』など、ミニゲームも多彩。

続報! ニンテンドー ゲームキューブ

アクション	発売日未定	カプコン	使用ブロック数・未定
コミカル	価格未定	プレイ人数・1	CERO対象年齢・未定

ビューティフル ジョー2

簡単操作でカッコいいアクションが楽しめる本作。"VFXアクション"と呼ばれる必殺技や敵の種類が、前作から大幅に増加。華麗に悪を成敗しよう!!

⬆敵はさまざまな武器を使って、ジョーに挑んでくるぞ。

⬆必殺技"スロー"を使えば、敵の弾丸だって跳ね返せるのだ!!

続報! ニンテンドー ゲームキューブ

アクション・アドベンチャー	冬発売予定	カプコン	使用ブロック数・未定
バイオレンス	価格未定	プレイ人数・1	CERO対象年齢・未定

➡子供たちの憧れだった彼が、なぜ殺し屋に!?

killer7 キラーセブン

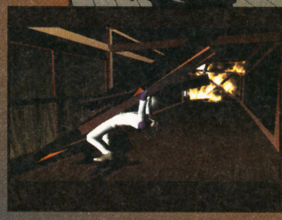

⬅プロレス技を駆使して、豪快に進路を確保!!

7つの人格を持つ殺し屋となって、悪の組織と戦うアドベンチャーゲーム。今回は第3の人格、正体不明の元プロレスラーを紹介。絶大な威力を誇るグレネードランチャーの使い手だ！

ⓒCAPCOM CO.,LTD.2004 ALL RIGHTS RESERVED. ⓒFLIGHT-PLAN ⓒBANPRESTO 2004 ⓒ澤井啓夫/集英社・テレビ朝日・電通・東映アニメーション ⓒ2004 HUDSON SOFT
ⓒCAPCOM CO.,LTD.ALL RIGHTS RESERVED. Developed by CloverStudio Co.,Ltd. ⓒgrasshopper manufacture Inc., ⓒCAPCOM CO.,LTD.ALL RIGHTS RESERVED.

はみだしおたより 任天堂のCMの「チャリ～ン」という音にすぐ反応してしまう。（千葉県・鉾立星人）●誰かがお金を落としたときも、すぐ反応できるかも？

第1報！ ゲームボーイ アドバンス

アクション	10月14日発売予定	任天堂	バックアップ機能つき / 通信ケーブル対応 / GBAケーブル対応
コミカル	価格4800円[税込]	プレイ人数・1	容量・未定 / 1カートリッジプレイ対応 / CERO対象年齢・未定

まわる メイドインワリオ
mawaru made in wario

➡目を回すワリオ。実際目が回るのはキミかも？

人気シリーズの最新作がついに登場！"まわる"というキーワード以外は、謎に包まれている。何が"まわる"のだろうか!?

続報！ ゲームボーイ アドバンス

シミュレーション	9月22日発売予定	エム・ティー・オー	バックアップ機能つき / 通信ケーブル対応 / GBAケーブル対応
ファッション	価格5040円[税込]	プレイ人数・1	容量・64メガ / 1カートリッジプレイ対応 / —

エンジェルコレクション2 ピチモになろう
ANGEL★COLLECTION

➡実在する人気ブランドの洋服も買えるよ！

お店で買い物やお手伝いをしながら、ファッションセンスを磨くシミュレーションゲーム。モデルデビューを目指して、オシャレの勉強をしよう。

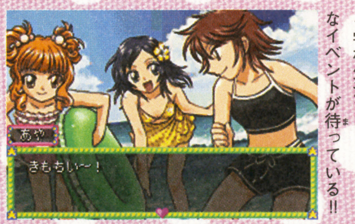

⬅学校生活では、さまざまなイベントが待っている!!

続報！ ゲームボーイ アドバンス

アドベンチャー	12月上旬発売予定	エポック社	バックアップ機能つき / 通信ケーブル対応 / GBAケーブル対応
おしゃれ・動物	価格5040円[税込]	プレイ人数・1	容量・64メガ / 1カートリッジプレイ対応 / —

シルバニアファミリー6（仮題）

主人公のくるみリスちゃんは、おしゃれ好きな少女。村の人から依頼される洋服を作りながら、憧れのファッションデザイナーを目指すのだ！

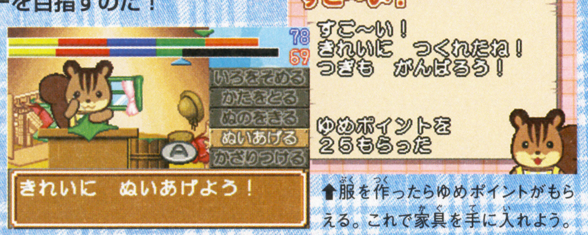

➡ミニゲーム感覚で手軽に洋服作りが体験できるよ。

⬆服を作ったらゆめポイントがもらえる。これで家具を手に入れよう。

続報！ ゲームボーイ アドバンス

アクション・スポーツ	9月22日発売予定	タカラ	バックアップ機能つき / 通信ケーブル対応 / GBAケーブル対応
ゴルフ・アニメ	価格5040円[税込]	プレイ人数・1～4	容量・64メガ / 1カートリッジプレイ対応 / CERO全年齢対象

DAN DOH!!（ダンドー） 飛ばせ！勝利のスマイルショット!!

➡与えられた課題をクリアーして物語を進めよう。

⬅正確にスイングして、スマイルショットを狙え！

人気アニメを題材にしたゴルフゲーム。ストーリーモードはダンドーとなってゴルフに挑戦。ルールがわからない人でも、安心してプレイすることができるぞ！

続報！ ゲームボーイ アドバンス

テーブルゲーム	9月24日発売予定	サクセス	バックアップ機能つき / 通信ケーブル対応 / GBAケーブル対応
将棋	価格3654円[税込]	プレイ人数・1～4	容量・32メガ / 1カートリッジプレイ対応 / CERO全年齢対象

みんなのソフトシリーズ みんなの将棋

➡将棋教室で勉強すれば、将棋が上手くなるかも!?

➡ボードゲーム感覚のまわり将棋も楽しめるのだ。

本格的な将棋ゲームが、お手ごろな価格の『みんなのソフトシリーズ』に登場！　将棋のルールを教えてくれるチュートリアルも大充実だ!!

続報！ ゲームボーイ アドバンス

アクション・RPG	10月28日発売予定	バンダイ	バックアップ機能つき / 通信ケーブル対応 / GBAケーブル対応
コミック	価格5040円[税込]	プレイ人数・1～4	容量・64メガ / ワイヤレスアダプタ対応 / CERO年齢対象・未定

球闘士 Vattroller X（バトローラーエックス）

近未来スポーツ"バトローリング"を題材にした人気コミックがアクションRPGで登場！　ワイヤレスアダプタで、最大4人まで同時対戦することも可能だ!!

⬆敵をふっ飛ばしてドロップすれば得点ゲット！

➡ストーリーモードでキャラを育成して、友だちと対戦しよう！

ⓒ2004 Nintendo　ⓒ2004 MTO Inc.ⓒGakkenⓒ2004 Kawa Canpany,Ltd,.Consept by Kiyoko Arisawa　ⓒ2004 EPOCH CO.,LTD.
ⓒ坂田信弘・万乗大智・小学館／「DAN DOH!!」製作委員会・テレビ東京 2004 ⓒTAKARA CO.,LTD.2004　原作/作・坂田信弘 画・万乗大智（週刊少年サンデー連載）
ⓒ2004 SUCCESS/ARIOKA　Created by やぶのてんや・ガンバリオン／ⓒBANDAI 2004

ゲームボーイ アドバンス　いよいよ発売!

アクション　8月26日発売予定　コナミ
レース・コミカル　価格5040円[税込]　プレイ人数・1〜4
バックアップ機能つき／通信ケーブル対応／GBAケーブル対応／容量・64メガ／1カートリッジプレイ対応／CERO全年齢対象

クラッシュ・バンディクー 爆走!ニトロカート

➡氷上のトップ争い。後方からライバルが迫る!

➡ミサイルゲット! これで一発逆転だ!?

クラッシュたちが、カートレースで白熱バトル! ミサイルや爆弾などのアイテムをうまく使って、はちゃめちゃレースを楽しもう!

ゲームボーイ アドバンス　いよいよ発売!

シミュレーション　8月5日発売　ロケットカンパニー
キャラクター　価格5040円[税込]　プレイ人数・1
バックアップ機能つき／通信ケーブル対応／GBAケーブル対応／容量・64メガ／1カートリッジプレイ対応／—

ウルトラ警備隊 MONSTER ATTACK モンスター アタック

『ウルトラマン』シリーズの世界が舞台のシミュレーションゲーム。科学特捜隊やMATなどの隊員となり、ウルトラマンと協力して怪獣を倒すのだ!

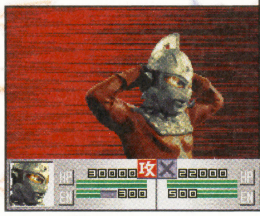

➡ウルトラマンたちの必殺技も完全再現しているぞ。

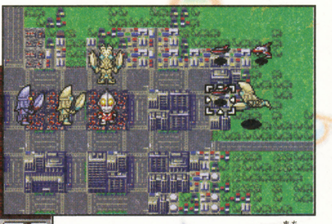

⬆ウルトラマンたちとともに、街の平和を怪獣の手から守るのだ!

ゲームボーイ アドバンス　いよいよ発売!

アクション・アドベンチャー　8月5日発売　アトラス
アニメ　価格5040円[税込]　プレイ人数・1〜2
バックアップ機能つき／通信ケーブル対応／GBAケーブル対応／容量・64メガ／1カートリッジプレイ対応／CERO全年齢対象

B-伝説! バトルビーダマン 燃えろ!ビー魂!!

⬇オリジナルビーダマン"撃剛龍"の勇姿を見よっ!!

同名人気アニメがアクションアドベンチャーになった! ビーダマンをカスタマイズして、バトルを勝ち抜こう。ゲーム版だけのオリジナル機体もあるぞ。

⬆白熱のバトル画面! ビーダマをうまくコントロールしながら、敵に撃ち込むのだ!!

ゲームボーイ アドバンス　いよいよ発売!

シミュレーション　8月5日発売　TDKコア
育成　価格5040円[税込]　プレイ人数・1
バックアップ機能つき／通信ケーブル対応／GBAケーブル対応／容量・64メガ／1カートリッジプレイ対応／—

ひまわりどうぶつ病院 〜☆ペットのお医者さん育成ゲーム☆〜

動物病院の研修医になって、一人前の獣医を目指すシミュレーションゲーム。研修期間は2年間。そのあいだに、いろんな動物の治療や育成に挑戦しよう!

一人前の獣医を目指そう!

⬆2年間の研修医生活の中で、どれだけ立派な獣医さんになれるかな?

⬅真心を込めて、動物たちを治療しよう!

ニンテンドー ゲームキューブ　いよいよ発売!

パーティーゲーム　8月19日発売　ハドソン
コミカル　価格3800円[税込]　プレイ人数・1〜4
GBAケーブル対応／モデムアダプタ対応／ブロードバンドアダプタ対応／使用ブロック数・5／CERO全年齢対象

BOMBERMAN LAND 2 ゲーム史上最大のテーマパーク　ハドソン・ザ・ベスト

さまざまなジャンルのゲームがぎっしり詰まった『ボンバーマンランド2』がお買い得価格になった! 4人同時プレイも可能なので、友だちと盛り上がろう!

⬆テーマパーク"ボンバーマンランド"にはアトラクションがいっぱい!

⬅なんと、爆走カートレースまで遊べるのだ!

ゲームボーイ アドバンス　いよいよ発売!

アクション・RPG　8月6日発売　カプコン
冒険・SF　価格6279円[税込]　プレイ人数・1〜2
バックアップ機能つき／通信ケーブル対応／GBAケーブル対応／容量・64メガ／1カートリッジプレイ対応／CERO全年齢対象

ロックマンエグゼ4 トーナメントブルームーン／トーナメントレッドサン ダブルパック

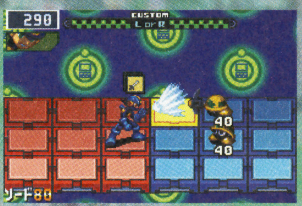

⬅ふたつのバージョンがセットになってこの価格!

大人気RPG『ロックマン エグゼ4』の『トーナメントブルームーン』と『トーナメントレッドサン』が、2本セットになったお得パック。ふたつまとめてプレイして、各バージョンごとのナビや物語の違いを楽しもう!

はみだしおたより
9月号を買いに行ったとき、本屋に好きな女の子がいました。(愛知県・匿名希望)
●「え? キミもその雑誌を?」、「あら、あなたも? あたしたち、気があうわね」なんて、本誌から始まる恋の話を妄想。

"Crash Bandicoot Bakuso! Nitro Kart" interactive game ©2004 Universal Interactive,Inc. Crash Bandicoot and related characters are TM and © of Universal Interactive,Inc. Developed by Vicarious Visions,Inc. Localized by Konami Computer Entertainment Studios,Inc. Published and distributed by Konami Corporation.All rights reserved. ©1966,1967,1971 円谷プロ ©2004 ロケットカンパニー ©犬木栄治／小学館・タカラ・ディーライツ・テレビ東京 ©2004 ATLUS Co.,Ltd. ©TDKコア 2004 ©2003 HUDSON SOFT ©CAPCOM CO.,LTD.2003 ALL RIGHTS RESERVED.

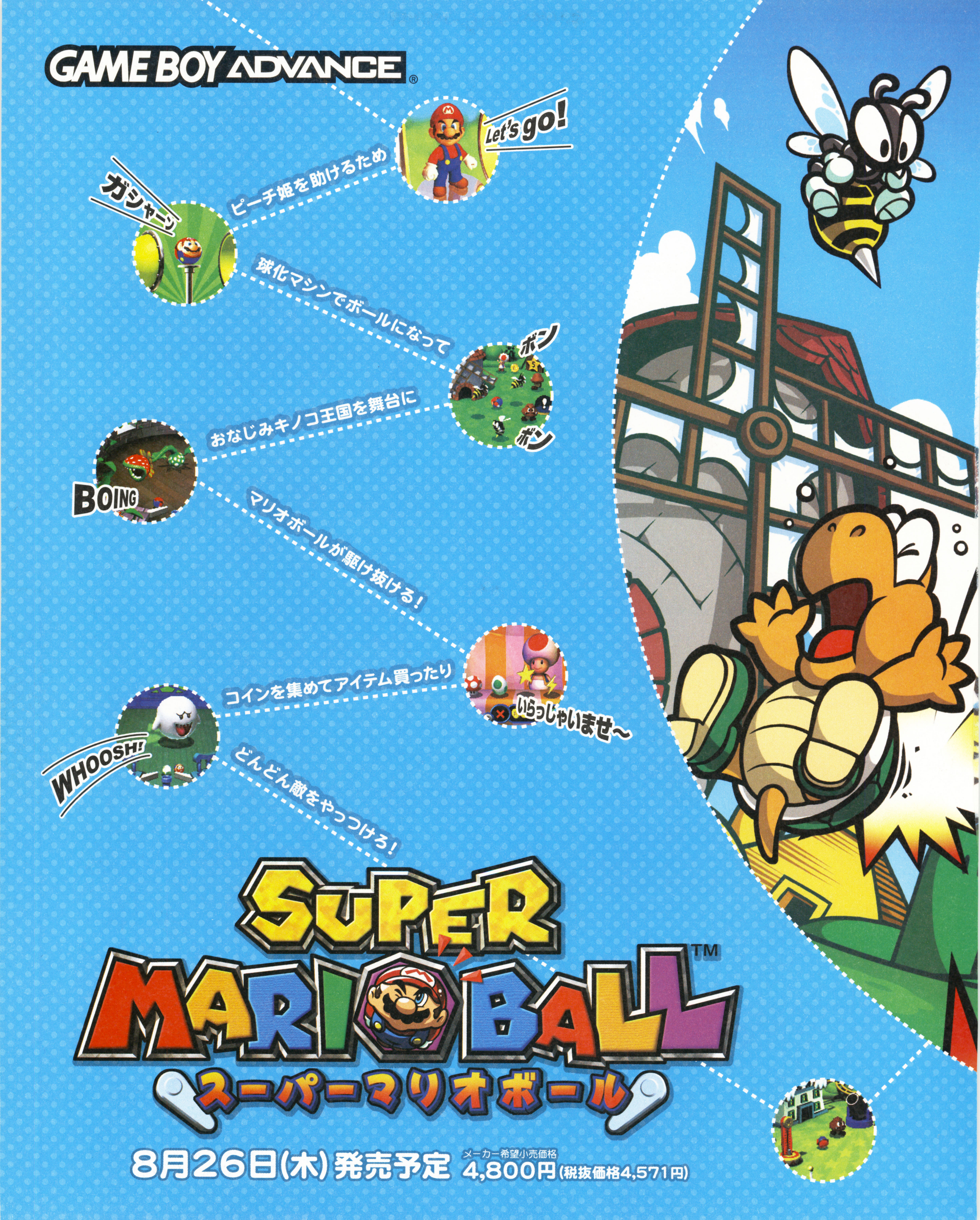
GAME BOY ADVANCE
Let's go!
ピーチ姫を助けるため
ガシャーン
球化マシンでボールになって
ボン
ボン
おなじみキノコ王国を舞台に
BOING
マリオボールが駆け抜ける!
コインを集めてアイテム買ったり
いらっしゃいませ〜
WHOOSH!
どんどん敵をやっつけろ!
SUPER MARIO BALL™
スーパーマリオボール
8月26日(木)発売予定
メーカー希望小売価格
4,800円(税抜価格4,571円)

©2004 Nintendo
GAME BOY ADVANCE・ゲームボーイ アドバンスは任天堂の登録商標です。
任天堂ホームページ　http://www.nintendo.co.jp/
任天堂株式会社　本社　〒601-8501　京都市南区上鳥羽鉾立町11番地1

はみだしおたより
小雨のとき傘をささない人は何のために傘を持っているんだ。ゴルフか。ゴルフなのか。（長崎県・ジェールド）
●いざというときのための武器なんじゃない？

今度はディスクシステムの名作で遊べる！

FAMICOM MINI® ファミコンミニ® ディスクシステムセレクション

ゲームボーイ アドバンス　任天堂　8月10日発売　各2000円[税込]

※『SDガンダムワールド ガチャポン戦士スクランブルウォーズ』は、通信ケーブルおよびワイヤレスアダプタに対応しています。

『ファミコンミニ』の最新作は、ディスクシステムの名作10作品。それらの魅力をお伝えしていくぞ!!

ディスクシステムってなに？

ディスクシステムは、大容量ディスクによって、それまでよりもボリュームたっぷりのゲームをプレイ可能にしたファミコン用の周辺機器だ。ディスクにはプレイデータの記録が可能で、電源を切っても以前の続きが遊べた。いまでは当たり前だけど、当時はこれが画期的なことだったのだ。また、ゲームを書き換えられるのも魅力だった。

これがディスクシステムだ！

⬆拡張音源を搭載しているので、ふつうのファミコンよりもいい音が出せたのだ。

ディスクにはA面とB面がある

ディスクカードは、表がA面、裏がB面となっている。両面を使ったゲームでは、プレイ途中にディスクをいったん抜き、再度入れてゲーム再開、といった行動をとる必要があった。

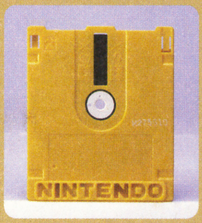

⬅ノーマルのディスクは黄色。ディスクファックスでデータを送れるイベント専用の青ディスクも存在した。

ディスクライターでゲームを書き換えられた

ディスクカードは、おもちゃ屋や大型デパートなどに設置されていたディスクライターでゲームを書き換えることができた。料金はなんと500円。驚きの低価格で新作ゲームが遊べたのだ！

⬅当時はこの機械がいろいろな店に置いてあり、500円でゲームを書き換えることができたのだ。ちなみに、それぞれのゲームのマニュアルは100円で買えた。

マリオ史上最高難度を誇るゲームに挑戦だ！

21 スーパーマリオブラザーズ2

空前の大ヒットを飛ばした『スーパーマリオブラザーズ』の続編。この作品からマリオとルイージの性能が変わったのが大きな特徴で、ルイージは高くジャンプできるぶんよく滑り、操作が難しいキャラクターとなった。

難しさは前作の比じゃないぞ！

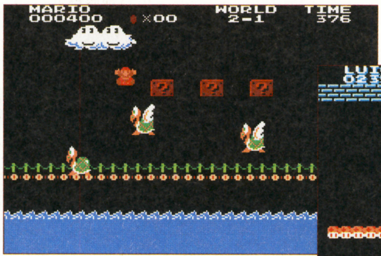

⬆前作はクリアーできて当然、といったプレイヤーが遊ぶためのゲーム。

ジャンプ力はあるがよく滑るルイージ

⬇高くジャンプできたほうが楽に進めるステージはルイージの出番なのだ！

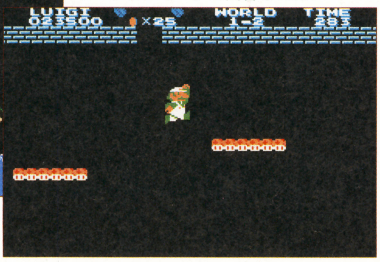

極悪な仕掛けに酔いしれろ！

正しいルートを通らないと無限に続くステージや、取るとパワーダウンしてしまう毒キノコ、巻き込まれると遠くへ飛ばされてしまう強風など、イジワルな仕掛けが満載だったこのゲーム。難易度が信じられないくらい高く、発売当時は全ステージをクリアーできたら英雄として崇められた。

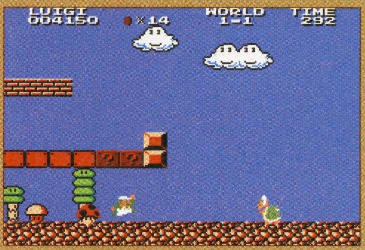

⬅ただでさえ嫌な毒キノコだが、出現場所もまたイヤな感じ！

©1986-2004 Nintendo

謎の玉に支配された城主を倒して江戸の町を救え！

22 謎の村雨城

江戸を舞台にした和風アクションゲーム。謎の玉に支配されてしまった城主を倒してステージをクリアーしていき、最終面で待つ謎の生命体を倒すことが目的。剣や術を使った攻撃が爽快感抜群なのだ！

難易度高めの名作アクション

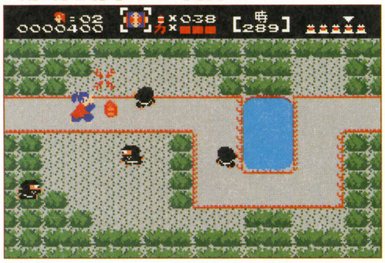

↑攻撃ボタンを押したとき、敵との距離が遠いと飛び道具、近距離だと刀で攻撃するのだ。

各ステージが道中と城内の2部構成

全5ステージのこのゲーム。各ステージは城までの道中と城の内部との2部構成になっている。道中をクリアーするとボーナスアイテムをもらったのち、城内ステージの開始となる。城の最深部では謎の玉に支配された城主との一騎討ちが待っているぞ！

↑看板の矢印に従いながら城を目指して進むのだ。

↓危険な仕掛けが多数ある中、侍が襲いかかってくる。

サムス・アラン登場第1弾

23 メトロイド

謎の生命体メトロイドを全滅させるため、宇宙戦士、サムス・アランが戦うアクションゲーム。ミサイルや爆弾など、さまざまな武器を駆使しながら敵を倒すのだ！

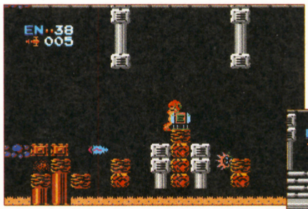

↑海賊の手によって増殖されたメトロイドの棲家、惑星ゼーベスを舞台にサムスが大暴れするのだ！

↓新たな装備を入手するとパワーアップすることはもちろん、それを使うことで行動範囲が広がる。

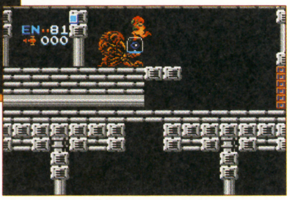

隠し通路に大興奮！

プレイ中、丸まりながら適当に爆弾を出していると、偶然隠し通路を発見。その先にはアイテムが隠されていた！　といった発見があるのがこのゲームの魅力。広大な惑星ゼーベスを探索しているだけで楽しいのだ！

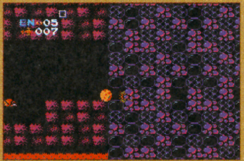

↑爆弾で壁が壊れた。この先には何が待っているんだ!?

最初が激ムズだががんばれ！

24 光神話パルテナの鏡

天使のピットくんを操作して、敵を倒しながら3種の神器を集めていこう。最終ステージで待ち受けているメデューサを倒すことが目的だ。

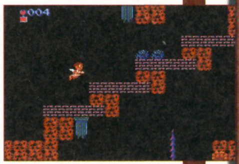

➡上へ進む。画面の左右は繋がっているぞ。

ピットくんが大活躍！

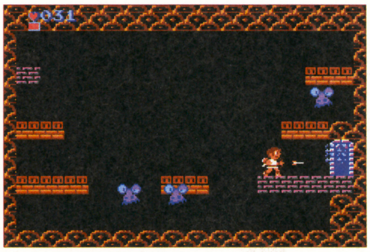

⬅ピットくんの武器は弓矢。これを使って敵を倒すのだ。また、神様の部屋や修行部屋へ行けばパワーアップすることも可能。

1発死にの恐怖！

ジャンプして上に進んでいくと、足場が見えなくなる場所があるが、そこに落ちると即ゲームオーバー。体力が残っていてもやられてしまうといった、この緊張感がたまらないのだ！

これでゲームオーバー!?

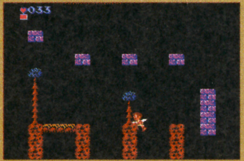

↑コンティニューは何回でもできるので何度も挑戦だ！

はみだしおたより

はみだしマンってどうなったんだろ。（奈良県・路意慾）

●はみだしすぎて誌面の外に出ていっちゃいました。

©1986-2004 Nintendo　©1986-2004 Nintendo　©1986-2004 Nintendo

はみだしおたより
メロンやスイカを皮ごと食べるクラスメイトがいます。(静岡県・池ボチャ大戦争)●ぼくはギョウザを皮ごと食べます。

リンクの新たな冒険はシリーズ唯一の横スクロールアクション

25 リンクの冒険

従来の『ゼルダ』シリーズとは違い、町や神殿は横スクロールアクションでゲームが進行する。神殿のボスを倒し、アッと驚く最終ボスの待つ大神殿を目指して冒険するのだ!

剣とジャンプアクションが重要!

↑横から見たリンクはこんな感じ。神殿やダンジョンをクリアーするにはジャンプアクションが重要。

↓これがフィールドマップでの移動画面。町や神殿以外の施設は表示されているが、ダンジョンなどが隠されている場所も存在する。

魔法が使えるリンク!

体力の上限を増やすハートの器は『ゼルダ』でもおなじみだけど、このゲームにはマジックポイントの上限を増やすマジックの器もあるのだ。

いろいろな魔法が使えるのだ!!

←町にいる魔道士から魔法を教わる。かなり役立つぞ。

ファミコンでちょっと変わった昔話が楽しめる!

26 ふぁみこんむかし話 新・鬼ヶ島 前後編

桃太郎や金太郎など、超有名な昔話の主役キャラクターが多数登場するアドベンチャーゲーム。笑いあり涙ありのこのストーリーは、幅広い層にオススメできる名作なのだ!

操作するキャラを切り替えながらゲームを進める

このゲームには、男の子と女の子、ふたりの主人公がおり、コマンド"ひとかえる"を使うことで視点が切り替わるぞ。状況に応じて主人公を使いわけ、ストーリーを進行させよう。

←操作しているほうの顔がウインドウに表示されるのだ。

←コマンド選択式のアドベンチャーゲーム。移動する方向を選択して、マップを移動しながら謎を解いていくのだ。

ファミコン最高傑作アドベンチャーとの呼び声も高い名作

27 ファミコン探偵倶楽部 消えた後継者 前後編

戦国時代から伝わる不気味な伝説がある明神村。その伝説と深い係わり合いがある綾城家の後継者を巡って起こる事件を、探偵の助手をしている主人公が解決していくアドベンチャーゲームだ。

←事件の真犯人を見つけ出すため、推理していく。

"おもいだす"がポイント

主人公はスタート時に崖から突き落とされて記憶を失っている。だが"おもいだす"というコマンドを使って自分の記憶を徐々に取り戻しながら事件を解決していく。

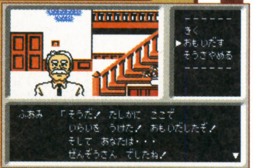

↑主人公の記憶こそが事件の鍵を握るのだ!

©1987-2004 Nintendo ©1987-2004 Nintendo ©1988-2004 Nintendo

はみだしおたより
コロコロなどでいつも『スーパーマリオくん』を見ています。とても楽しいですね。これからも楽しい『スーパーマリオくん』を見ますのでよろしくお願いします。（宮城県・沢田ユキオ）●う、うん。

本格的サスペンスホラーアドベンチャー！

28 ファミコン探偵倶楽部 PARTⅡ うしろに立つ少女 前後編

『消えた後継者』の主人公が、探偵の助手になったばかりのころの物語。とある高校に伝わる怪談“うしろの少女”の噂について調べていた少女が絞殺された事件を解決していくのだ！

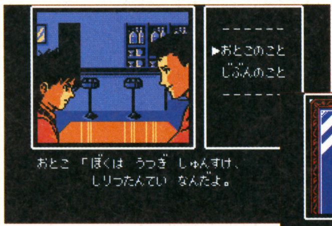

⬆前作よりも昔の物語で、主人公と空木が出会ったころのストーリー。

⬇丑美津高校を舞台に巻き起る殺人事件を、主人公と仲間の橘あゆみが解決していく。

謎の少女を追え！

ファミコン史に残る意外な結末！

サスペンスホラーアドベンチャーであるこのゲーム。最大のポイントは“うしろの少女”の噂と15年まえに起こった殺人事件。これらに関係する人物が複雑に絡み合い、事件の真犯人が暴かれる最終章では、誰もが驚く意外な結末が待っているのだ！

独特の世界観はいまもなお引き継がれる

29 悪魔城ドラキュラ

ドラキュラに支配された、広大な悪魔城を舞台に、主人公のシモンが聖なるムチやクロスなどの武器を駆使しながら戦っていくホラーチックアクションだ。

悪魔城を突き進め！

⬅⬆悪魔城はとにかく広い。マップに仕掛けられたさまざまなトラップをクリアーしながら、襲いくるモンスターたちを倒すのだ！

武器の使いわけがポイント！

シモンは、メイン武器の聖なるムチのほか、ハートを消費することで使える短剣や聖水、クロスなどのサブウェポンで戦う。

ハートを集めよう

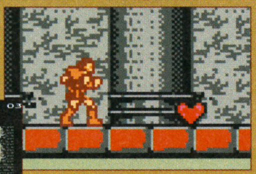

⬆サブウェポンはハートがないと使えない。燭台を壊してハートを集めるのだ。

➡メインとサブを使いわけて戦うのだ！

シミュレーションとアクションが融合！

30 SDガンダムワールド ガチャポン戦士 スクランブルウォーズ

ユニットとなるさまざまなモビルスーツを生産し、マップ内の都市を制圧していくウォーシミュレーションゲーム。戦闘シーンがアクションで行われるのが特徴で、対戦プレイも可能。ふたりで戦えば盛り上がること間違いなし！

⬆ユニットを使ってマップ上の都市やコロニーを制圧していき、敵の本拠地を占領すれば勝ちとなる。

いろいろなモビルスーツを操作できる！

さまざまなモビルスーツを自分で操作することができるのは、当時のガンダムファンにとっては大きな喜びだった。ユニットの強さじゃなく、自分の好きなモビルスーツばかりを生産して遊んでいる人も少なくなかった。

⬆弱いユニットでも上手く立ち回れば強いユニットを倒せる。

まとめ

『ファミコンミニ』は、この10タイトルでひとまず終了。でも、キミたちがもっと『ファミコンミニ』で遊びたいと願えばまた出会える日が来るかも!?

©1989-2004 Nintendo ©KONAMI 1986 ©2004 Nintendo ©創通エージェンシー・サンライズ ©BANDAI 1987 ©2004 Nintendo

はみだし評論家

ワシは夏バテ知らず。なぜならみんなのイラストがワシの夏バテを解消してくれるからなのであった！ ありがとうでごじゃりますよ！ おべべべ〜〜！

（夏の暑さで上機嫌なようだ）

ILLUST WORLD™

イラストワールド

スライム でーす

今月のマスコット 神奈川県 Yuu

みんなが描いてくれたさわやかなイラストを見ていると、暑さでダラけた心もスッキリ爽快。クーラーも扇風機もいらないぞっ!! というわけで、夏バテ知らずの元気じいさん、スランド先生とキミの力作イラスト待ってます！

こんにち和風（ライト・スランド流あいさつ8月バージョン）。ワシはキノコ料理が大好きなんじゃが、味つけはやっぱりしょうゆに限るのぅ。バターで炒め、塩、こしょう、しょうゆで味をつければ➚

今月の1枚

兵庫県 マカ

➡真っ赤な夕日に、ピカチュウ&ヒトカゲの後ろ姿がいい！ けど、なんだか切なくなってきた。

神奈川県 フロスト

⬅子供リンクかわいい〜。お人形かわいい〜。カービィかわいい〜。みんなかわいい〜!!

北海道 卯月あき

⬅『ムジュラの仮面』は名作だよね。『ニンテンドウ64ミニ』なんて出ないかな？

青森県 虹色セイ

⬅先月号の『ロックマンナビゲーション』で燃男くんが大絶賛。つぎはナナを描いて。

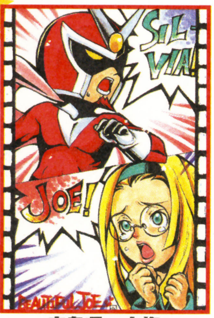

広島県 小梅

⬅激うまいっ！ アメコミ風でカッコイイぞ！ 『2』の発売が待ち遠しいなぁ。

京都府 じれったんと

⬅水ビンの新必殺技(!?)水ビーム。この技で締切をやっつけろって感じ？

長野県 空矢ゆみ

⬅キュートな双子のジムリーダー、フウとラン。『エメラルド』でまた会えるね。

デビル公認 今月のあだると

※このコーナーに送る場合は、オレへのコメントを入れてくれるとうれしいぜ。

北海道 ゆずきち 100デビル

⬅セクシーなお姉さまはサイコーです。

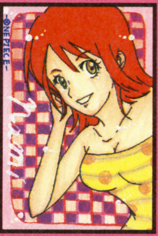

奈良県 Casalin 80デビル

⬅なかなかカワイイ女の子ですな。

愛知県 見夜月るう 70デビル

⬅胸を強調するポーズに興奮ッス！

ときめきファンシーイラスト

長野県 KARIN

⬅えっ？ そのお花プレゼントしてくれるの？ うれし〜。

宮崎県 きんせいさん

⬅ホント？ そのお花もプレゼントしてくれるの？ やった！

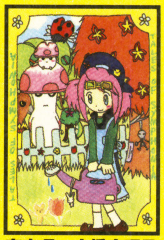

奈良県 大橋麻理子

⬅チューリップがキレイに咲いてるね。プレゼントして〜!!

今月のお題 ナツナツ・サマー2

岐阜県 風鈴

⬅こんなかわいこちゃんと夏祭りに行きたかった〜。

栃木県 DJ

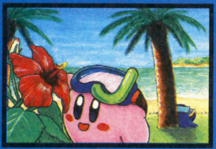

⬆みんなエンジェルカービィのビーチボールで遊んだ？

徳島県 双星加守斗

⬅バカンスを楽しむのもいいけど、服がビショビショだよ。

岩手県 村井理恵子

⬅リンクの浴衣はトライフォース柄。芸が細かくてグッ！

埼玉県 緒方華月

⬅あわわわ。浴衣がはだけて肩が見えちゃってるよ!!

香川県 野良チワワ

⬅青ピクミン以外泳げないのが残念だね。でも楽しそう！

未来の巨匠達

神奈川県 山内浩平

⬅見よ！ この幸せそうなカービィを。食いしん坊だね。

埼玉県 チェリー

⬅6歳の少女が新たなピクミンを提案！ 『3』で出して！

福島県 渡部さやか

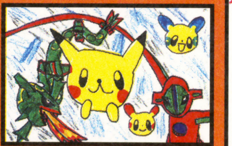

⬆デオキシスたちの怖さをキュートなポケモンで和らげる！

福島県 渡部さくら

⬅たれた片耳がかわいさを強調。巨匠姉妹の今後に期待大。

ひちゃこファンクラブ

長崎県 ayaha

⬆ひちゃこがきせかえ人形になっちゃった。アイデア賞。

鹿児島県 つばさ

⬅ひちゃおとひちゃぞうは髪の分け目が違う（トリビア風）。

イラストワールドではカラーのイラスト（はがきサイズまたはB5サイズ以下）を大募集！ 絵を描くのが大好きな人はガンガン送ってね。採用者には"ファミ通キューブ特製図書カード"をプレゼント！ あと、盗作をする奴は永久追放の刑に処すぞ！

イラストのあて先はアチラ☞

はみだし評論家

↘スランド風キノコのバター炒めの完成じゃ。みんなも作ってみてはいかがかのぅ。おいしいぞい。フォッフォッフォ……。（イラスト評論家　キング・スランド）

←ふわふわ、モコモコした雰囲気がかわいくてグー！

東京都　かいり

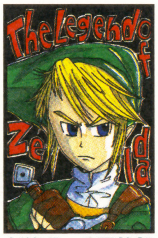

←バトルまえ(!?)の真剣な表情のリンクにドキドキです。

新潟県　R団幹部

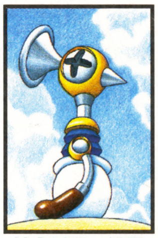

←今年『スーパーマリオサンシャイン』で涼んだ人多そう。

神奈川県　緑風

←色鉛筆のよさが出てる。さわやか&暖かみがあって◎。

埼玉県　ウリボー

←『エムブレム』のキャラはみんな美形で目移りしちゃう。

千葉県　つーこ

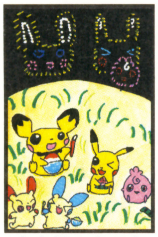

←ポケモン花火に大興奮!? いっしょに鑑賞したいなぁ。

東京都　きの山

←クールなネジもミニサイズになったらこんなにキュート。

大阪府　陵威源

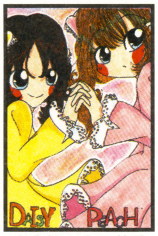

←あれれ？ デイジーは笑顔なのにピーチはどうしたの？

東京都　大月美草

←性格はぜんぜん違うけど、かわいいからふたりとも大好き！

宮城県　スナイパー

←『エムブレム』シリーズ最新作のイラストが早くも到着。

埼玉県　しらいふう

←きゃーっ!! カッコイイ!! これで背が高かったら……。

群馬県　佳音

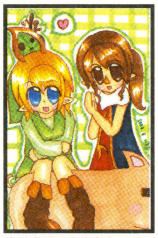

←何を話しているのかな？ リンクの頭のマコレがグー。

和歌山県　きさららいさこ

←コワッ！ なんでそんなに怒ってるの？ リラ〜ックス！

茨城県　しい

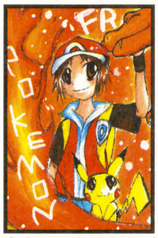

←ほのぼの系で癒される〜。リザードンの表情がいいね。

青森県　微風さんご

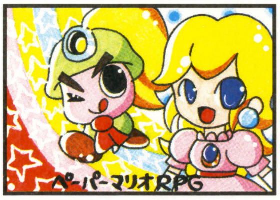

←いつもと違うなと思ったらピーチの王冠が！

東京都　ピカピカ

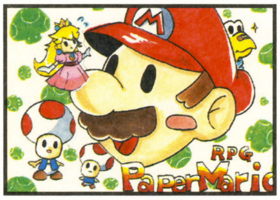

←帽子から少し顔を出してるノコタロウがナイス。

大阪府　もみじ饅頭

←気持ちよさそうにタクトを振っているリンク。さわやか！

神奈川県　滝川智香

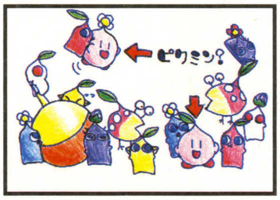

←ピンクピクミン!? ピクミンをコピーしたの？

静岡県　海月

←ワシはいったい何ボコになるんじゃ？（スランド）

福島県　ひねもす

←光の表現がうまい！ 何を発見したのかな？

千葉県　くろちろこ

月刊 くりいむそーだ

今回は私の王子SUMMER特集。残暑の暑さを感じないほど大興奮です。（担当B）

←『封印の剣』のチャドとなら、どこまでもおともしますっ！

神奈川県　竹中まみ

←無防備なリンクの寝顔にドキッ！ 添い寝したいなぁ〜。

北海道　まりん

←小麦色に焼けたロイと色白のマルス。アナタの好みは？

熊本県　しもかず

←大人っぽいサスケ。サクラやいのには負けないわよっ。

福島県　ぴよし

月刊 いちごみるく

今回は夏だしさわやかなイラストを選んでみたよ。あー、癒されたい！（担当A）

←七夕にチャイナドレス！ 何をお願いしているのかな？

広島県　空瑠渡ゆか

←ちょっと大人びたキュートなアミティ。ぷよになりたい！

茨城県　NOW

←上下対称な技ありイラスト。僕は下のコレットがいいな！

岡山県　ブッダブランド

←お人形さんみたいなさくら。ひと足おさきに秋っぽい？

福岡県　曽我部幸緒

←きれいなシンメトリーで構成されてるね！ 癒されそう。

東京都　葉月レイ

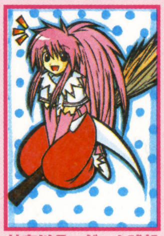

←色合いも絵柄もポップなアーチェ。気持ちよさそうだよね！

神奈川県　ゲーム球部

編集部から

いつもおたよりを添えてくれてサンキュ。楽しく描いてるのが伝わります。（担当）

ファミ通キューブ+アドバンス 常連ファイル 040

静岡県

ましゅまりり（15歳）

今月の常連はホワイトの使いかたがとても上手なましゅまりり！ すごく細い線も丁寧に丁寧に描き分けるのはさすがです。担当感心しちゃいました。よって敬称略もバッチリ送っちゃいます！

←カワイイ系もうまい系も両方描けちゃうましゅまりり。すごいよね。

➡各キャラの位置もきれいにまとまった力作！ 文字を工夫するともっといいぞ！

こっそりおしえるよ！ ひみつのうわさ

- プリクラが貼ってあると採用率が高いらしい。
- メッセージが書いてあると担当はうれしいらしい。

ズーム写真館の答え：『伝説のスタフィー3』に登場するスタピーのリボン。

〒154-8528 (株)エンターブレイン ファミ通キューブ編集部
『イラストワールド』係

おたより刑事
OTAYORI DEKA

ダンディーT山、セクシーO下、おたよりコップ、カオル刑事が、みんなの意見や質問に答えるこのコーナー。今月も個性豊かな4人の刑事が大活躍!?

今月のテーマ：『ワリオワールド』

●なんとなくなんですが、カオル刑事はワリオに似てたりしますか？　（富山県　ペンネーム）
▲似てない！　似てない！　ぜんぜん似てな〜い！　でも、お宝好きなところは似てるわね。お宝が盗まれてないか早く城に帰らなくっちゃ。じゃっ。
（城に住んでる？　カオル刑事）

●ワリオはニンニクで回復するけど、ニンニクを食べたら口臭で攻撃ができるのでは？
（宮城県　多田皇弥）
▲あっ!!　そういえば僕の父親もニンニク臭かったけど、もしかしてワリオ!?　ラーメン屋さんや焼き肉屋さんにもニンニク臭い人いるけど、あの人たちもワリオ!?　ワリオってひとりじゃなかったんだね〜!!　みんなのまわりにもきっとワリオがいるはずだから捜してみてね。
（間違えてるセクシーO下）

ズーム写真館

これはあるゲームイラストの拡大写真。何を拡大しているでしょう？　答えは108〜109ページのイラストワールドにあるぞ。

これはな〜んだ？

●ワリオの鼻ってドッジボールに当たりまくって赤くなったんですよね？　（岐阜県　イノッチ）
▲そうそう。オレって運動音痴だから、いっつもターゲットにされるんだよね。しかも、みんなオレの鼻にボールを当てるから、だんだん鼻が赤くなってきちゃって。ってそんなわけないだろー!!
（ノリツッコミのダンディーT山）

●おたよりコップさんにパイルドライバーをやったらどうなりますか？（茨城県　ミラクルO）
▲コナゴナニ砕ケ散リマス……。
（おたよりコップ）

●ワリオは相変わらずパワフルですね。少しはマリオみたいに器用に何かをこなしてほしいです。　（神奈川県　鷹村 就）
▲そうよね〜!!　これからの男の子はパワフルなだけじゃダメ！　おいしい料理が作れるとかぁ〜、破けたズボンを自分で縫って直したりとかぁ〜、ステキな髪型にカットしてくれたりとかぁ〜、そういう器用な一面もないとね〜。
（わがままなカオル刑事）

●ワリオとボブサップが戦ったらどっちが強いんでしょうか？　僕はワリオが強いと思うのですが……。どうなんでしょう？
（愛媛県　川本直輝）
▲う〜ん。難しい質問だね。でも僕はカオル刑事がいちばん強いと思うよ。彼女を怒らせたらヴァンダレイ・シウバも、ミルコ・クロコップも、小川直也も勝てないんじゃないかな!?　カオル刑事本当に怖いんだから……。ブルブル。（怯えるセクシーO下）

●ワリオって輝いてますよね？
（和歌山県　ワルイージ）
▲おいおい。そんなにクヨクヨするなよ！　ワルイージらしくないぜ。今年こそキミが主役のゲームが出るはずさ。『ワルイージワールド』略して『イジワル』とかな。だから、それまでは『マリオカート』や『マリオパーティ』でがんばるんだぜ。オレは何があってもワルイージの味方だからな。
（ダンディーT山）

●『ワリオワールド』のワリオって人間じゃないですよね!?　おたよりコップさん。
（神奈川県　1円！ 水ピンクイズ）
▲ステニ何度モ　オ話シシテイルト思イマスガ　ワタシハ　身体ヲ失ッテ　カラッポノ鎧ニ　魂ヲ定着サセテイルンデス。モシカシタラ　ワリオモ　ワタシト同ジデ　カラッポノ着グルミニ魂ヲ定着サセテイルノカモシレマセンネ。
（『ハガレン』にハマリ中のおたよりコップ）
▲も〜っ!!　ワリオは人間だし、コップはただのポンコツロボットでしょ!!　いいかげんアルと思い込むのはや〜め〜な〜さ〜い!!
（カオル刑事）

●『ワリオワールド』をプレイしているときに思ったんだけど、あれが自分のお父さんだったら嫌だなぁ〜と。チビでデブで下品でニンニク臭い!!　でもゲームの中のワリオはパワフルで大好きさ!!　（熊本県　ホエル子）
▲そうよね〜。授業参観のときにお父さんが黄色い帽子に黄色いシャツ、紫のオーバーオール姿で来たらかなり嫌よね〜!?　そういえば、ワリオってお笑い芸人のアンタッチャブルのボケのほうに似てると思わない!?　とくにアゴのあたりが。てゆ〜かアゴだけ!?　（カオル刑事）

●『ワリオワールド』にはまっている主婦です。子供たちには「いつまでやってるの!?」と言いつつ、子供が学校にいる日中は子供よりさきにクリアーすべく、テレビの前でハッスルしてまーす。ワリオのあの一生懸命（!?）な姿が大好きです。だんだん難しくなっていますが全ステージクリアー目指してがんばります。
（青森県　匿名希望）
▲『ワリオワールド』がなかなかクリアーできないというみんなのために、ゲームキングの僕からワンポイントアドバイス。敵が近づいてきたらコントロールスティックをグリグリグリーと動かし、Aボタンをピシピシッと押そう。すると敵がドカッ、バキッとなって倒れるから、その隙にビャーッとお宝を集めればオーケーだよ。これで全ステージクリアー間違いなしだね。
（セクシーO下）

各コーナーのあて先はコチラ☞

はみだし刑事
イエス！　イエス！　イエス！（神奈川県・ちび月）
●あたしにもアレくださる？（カオル刑事）

何でもいいぜ!! 雑談取調室

●名前に“ま”がつくせいか、学校でのあだ名が“マヨネーズ”と言われます。なぜか“ケチャップ”と言われることも……。
（徳島県　ピンチデラッキー）

▲マヨネーズおいしいわよね〜。冷やし中華や納豆、キムチにかけると絶品なのよ〜!! あたしはマヨネーズってあだ名すごくいいと思うけど、嫌なら“まいう〜”っていうのはどうかしら〜？
（カオル刑事）

●卓球部の中身が野球ってどうしたらいいですか？
（埼玉県　たこさん）

▲ということは、野球部の中身が卓球なんだぜ。バットやグローブ、硬式ボールを巧みに使い、グランドで卓球をしているはずだ。卓球がやりたいなら、野球部に入部するしかないな！
（ダンディーT山）

●夏のゲームはおもしろい。
（千葉県　ボギー）

▲おっ!! 懐かしい。小さいころよく学校で歌ってたよ。「夏のゲームはおもしろい〜　はるかな尾瀬　遠い空　霧のな〜かに　うかびくる〜　やさしい影　野の小径♪」夏の定番ソングだね。みんなもいっしょに歌おうよ。「夏のゲームはおもしろい〜♪」。
（間違えてるセクシー0下）

●モテる秘訣はジーパンです。はいてみてください。
（岩手県　遠藤 光）

▲イイコト教エテモライマシタ。もてあいてむ“じーぱん”ヲ　ハイテミタイト思イマス。ウオォォオォォォォ。ナゼカ「ゴ〜マリサァ〜ン♪」ト　歌イタクナリマス。コレデワタシモ　もてもてデスネ。
（おたよりコップ）

●『トマトアドベンチャー』というゲームを知っていますか？　おもしろいんだけど、あまり知られていないゲームです。
（秋田県　吉田とまと）

▲もちろん知ってるわよ〜！　さまざまな敵とトマトを使って対決していくアドベンチャーゲームでしょ!?　トマトジュースの早飲みや、一定時間内にトマトを何個つぶせるかなど、トマトにちなんだいろんな対決方法があるのよね!?　あたしはトマトケチャップで指定された絵を描く対決がお気に入り。力を入れすぎるとビチャってなるのよね〜。
（やっぱり知らないカオル刑事）

●『ペーパーマリオRPG』のマリオはすっごいかわいくて大好きです！
（東京都　飛鳥）

▲そうか、じゃオレもペラペラになったらかわいくなるのか？
（ダンディーT山）

●ノーコメントでお願いします。
（山形県　なが〜いペンネーム¥）

▲……。ご、ごめん。何も答えないなんて僕にはできないよ。だっておたより刑事だもんっ！
（セクシー0下）

おたより刑事からのお知らせ

みんなからのおたよりを募集しています。つぎ（12月号）のテーマは“伝説のスタフィー3”。162ページの応募の決まりを読んで、アンケートはがきのおたより欄や、官製はがきに書いて送ってね！

はみだし刑事

おはぎ好きですけど何か問題でも？（鹿児島県・ハラ時計）

●僕はピーコのほうがいいなぁ〜。（勘違いのセクシー0下）

金ちゃん！まだダジャレ続けるんスか？

ダジャリーマン 金太郎

今月のおシャレ※

今月の辞令

辞令

＊三谷勇介殿　専属運転手にて採用
＊ガマ殿　経理課にて採用
＊あんちゅう殿　顧問にて採用

第7話〜会長、仕事中に倒れるの巻〜

〜気がつけば、もうじき秋。“ダジャレ商事”の金太郎と会長も、また新たな気持ちでダジャレ捜しの仕事に取り組んでます〜

タクシーに乗るのはわたくしー

（静岡県　三谷勇介）

金太郎　これって、「わたし」じゃなくて、「わたくしー」にしてるのがミソっスね。
会長　まったくし一そのとおりじゃ。
金太郎　やっぱりタクシーに乗るときは、タク(キ)シードとか着るモンなんスかね？
会長　で、袖をたくし一上げたりしてな。
金太郎　いや、そりゃカッコ悪いっス！
会長　あっ、そう。とにかく、三谷君は我が社専属の運転手がピッタリじゃな。
金太郎　社員の命をアナタに託し一ます。

千円足りなくてすいませんえん 1000

（埼玉県　ガマ）

会長　金太郎、謝るときにもダジャレが有効ってことを覚えておくのじゃぞ。
金太郎　でも、相手に「許しませんえん」って反撃されるかもしれないっスよ。
会長　うぐぐ。それでもワシは、せんえん（声援）を送り続けるぞ。
金太郎　では、ガマ君には、まず経理課の仕事にせんえん（専念）してもらいましょう。

カエルが学校から帰る。ゲコー。

（神奈川県　あんちゅう）

金太郎　か、会長、どうしたんスかー。カエルのネタでひっくり返るなんて!?
会長　大丈夫じゃ。超Ｓ級のダジャレに驚いてしまってな。カエルを擬人化し、かつ、下校とカエルの鳴き声をかけるとは……。
金太郎　うおおお、ネタと技術がいろいろミックスされてるワケっスか—!?
会長　うむ。ダジャレのミックス、すなわち“ダジャレックス”の完成じゃ!!
金太郎　スゴイ。あんちゅう君は、学校ネタだけに、顧問（校門）に決定っスね。
会長　がんばってケロ！

※今月のおシャレとは……みんなのお手本になるような、すばらしいダジャレの意。

ファミ通キューブ＋アドバンス オレのページグランプリ

残念ながらというか、みんなの期待に応えてというか。今月もまた、不人気コーナーが姿を消すことになりました～!! 立ち上がれDJ宮本!! 先月号でボツになったこばしら33号も心機一転、新コーナーを開始してるんで見てみてね。そしてキミの清き1票をアンケートはがきで投票しよう!!

今月の総合ランキング			得点
—	1	こ～なったらゲームクイズでどうだっ!! 100万円! 益田クイズ	7814
—	2	周辺機器を買うならコレを読め! プロアクション藤谷	5754
—	3	あなたとファミ通キューブ+アドバンス批評 水ピン	3593
—	4	ファミ通キューブ　心霊研究所 デビル藤原	3291
—	5	マイナーキャラクター天国	1786
↗	6	made in USAちゃん 村田コレクション	1776
↘	7	珍品クッキング ワタナベリィ渡辺	1206
—	8	バトルペットジャパン2004 DJ宮本	938
●	NEW	なぞなぞパラダイス こばしら33号	NEW

各ページを読んでもらう。

まずは読者の方々に、各編集者が責任を持ってお届けするページを読んでもらうことから始まる。

おもしろいモノに投票。

おもしろかったと思う記事を選び、**順位の番号**をアンケートはがきの記入欄に書いて送ってほしい。

毎号人気の順位を決定。

届いたはがきを集計して、各記事の人気の順位を毎号決定。読者の方々の清き一票が重要!!

7位以下3回連続でボツ!!!!

7位以下の順位が3回連続した編集者の企画は即ボツ!! そして次号から強制的に企画変更!!

1	→前回1	100万円! 益田クイズ	こ～なったらゲームクイズでどうだっ!!

こ～なったら 100万円! 益田クイズの ゲームクイズでどうだっ!! 第8回

かれこれ5年以上『ゲームボーイウォーズ2』をプレイし続けている100万円! 益田クイズです! いやぁこのゲーム、ちくちく遊ぶにはホント最適です!! というわけで、今月もジュワ～。

今月のテーマ:『スマブラ』

今回のテーマは、満を持しての登場となる『スマブラ』シリーズ! 「完ペキにやり込んだぜ!」というそこのキミ! ぜひド～ンと挑戦してみてくれよなっ!!

『スマブラ』クイズでキミにスマッシュ!!

Q1 ニンテンドウ64版『スマブラ』のひとり用ゲーム。ステージ1で対戦することになるのは、やはり任天堂の顔、マリオである? (20点)

○か? ×か?

Q2 ニンテンドウ64版『スマブラ』で使用される、数々のバトルフィールド。その中で、"ピカチュウステージ"の舞台となっているのは、つぎの3つのうちのどれ? (20点)

① タマムシシティ
② セキチクシティ
③ ヤマブキシティ

Q3 『スマブラDX』のキャラクターのひとり、ピーチのスマッシュ上攻撃といえば、その技の名前は? (20点)

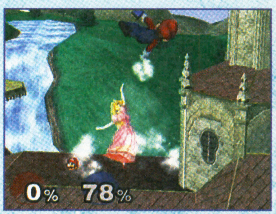

Q4 『スマブラDX』に登場するフィギュアの中で、フィギュアコインの累計取得枚数が1000枚を越えると手に入るのは、『どうぶつの森』シリーズのどんなキャラクターのフィギュア? (20点)

Q5 つぎに挙げる『スマブラDX』の隠しキャラクターを、ダッシュ移動スピードの速い順に並べよ。(20点)

全問答えたら、下の解答をチェーック! 60点以上の人は『スマブラ』マニアと認定だっ!

次回のテーマ:『ペーパーマリオRPG』

<解答>Q1……×(マリオではなく、リンクと対戦する) Q2……③ Q3……オルゴールダンス Q4……たぬきち Q5……2:マルス→1:ファルコ→3:ミュウツー

©2001 Nintendo / HAL Laboratory,Inc. Characters ©Nintendo / HAL Laboratory,Inc. / Creatures Inc. / GAME FREAK inc. / APE inc.

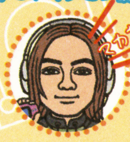

プロアクション藤谷の 周辺機器を買うならコレを読め！

今回オススメする周辺機器は、超画期的な液晶画面クリーナー!! なにが画期的かって、小さくて使いやすいし持ち運びも便利なんだ！ 本体の裏にペタと貼って、使いたいときはペロっとはがすだけ。いちいちカバンから、ハンカチやなんかを取り出す必要がないのだ。キレイ好きな人は買うしかないって感じ!!

今回のテーマ

はってはがせる シールモッパー 液晶画面クリーナー
ジュピター／発売中／価格600円[税込]

←シールモッパーのイラスト面で画面をキレイに。白い面で拭かないように！

画面汚れとおさらば!!

➡拭き終わったら、本体の裏にペタっと貼っておこう。シールモッパーは薄いので、貼ったら本体が持ちにくくなるなんてことはないので安心しよう。

これは持っておきたい！

使いやすさ、さらに携帯性にも優れているので、アドバンスユーザーにぜひオススメ！ ポケモン以外のイラストがあれば最高なのにぃ～!!

便利すぎ度：★★★★★

お詫びと訂正

先月号でアドバンスムービーがゲームボーイプレーヤーでも観られる！とお伝えしましたが、『名探偵コナン』の初期タイトル以外は観ることができませんでした!! ごめんなさい！ということで、『ピカチュウのなつやすみ』などの新作アドバンスムービーは、アドバンスで楽しんでください！

アドバンスで観てね!

クラブニンテンドー通信

スペースが狭くなっちゃいましたが、クラブニンテンドー獲得ポイント数のご報告！ 激減しています!! マリオのオリジナルコントローラと交換しちゃったのだ！ あれ、目標はボディカラーチェンジじゃなかったけ!?

ポイント残高 ＝ 100
累計ポイント ＝ 2410
(8月4日現在の藤谷のポイント)

はい！水ピンです あなたとファミ通キューブ+アドバンス批評

読者からのご意見、ご要望、ご質問やご苦情などにお答えする、すぐやる課のような(？)このコーナー。アンケートはがきの"編集部へのおたより"欄に書いて送ってね。

●9月号の114ページのやまおりとたにおりの説明のところが、両方"やまおり"になってました！ 少しビックリ。
(群馬県・KaoRi・15歳)

ボクもビックリ。ごめん!! でも、いっしょに図が載ってたからみんな組み立てられたよね？

●おたより刑事のページにある"ズーム写真館"の答えは、イラストワールドのどこにあるんですか？
(千葉県・マッキーです！・11歳)

この質問、意外に少なくなくて困惑するんだけど……見つからない？ えっと、"常連ファイル"の欄の左端に……まだ見つからなかったら不良品かも!?

●次号予告くんというのは本名ですか？
(静岡県・ハローのんのん・12歳)

●次号予告くんのところにいるネコの名前はニィニィでいいのですか？
(埼玉県・けんけん・13歳)

ボクも知らなかったけど、あのネコには名前はまだないんだって!? 詳しくは162ページ!!

水ピン批評

●水ピンかっこいいです。最高です。SMAPの木村よりかっこいいです。かっこいい水ピン様、プレゼントを当ててください。お願いです。
(三重県・キングオブゲーム・10歳)

なんだよ、プレゼントが欲しいだけかよ～。ちょっと喜んでソンした。

●水ピン、最高に変態っぽい。
(埼玉県・我流・13歳)

かといって、徹底的にケナされるのも、気分よくないもんだね……。

●水ピンサンへ。同じメガネ仲間です。よろしくおねがいしま→す。
(秋田県・らいむ☆けーき・11歳)

しますします、こちらこそ。メガネはこのさいどうでもいんだけど、女のコとは仲よくしていきたい!! なんてこと言うと、また批判の声が……!?

●水ピンさんは、『ハリー・ポッター』に出てくる人で誰がいちばん好きですか？ 私はロンです❤❤
(福島県・Mr.クローバー・11歳)

ボクはハーマイオニー!! 女のコだし仲よくしていきたい!!

(神奈川県・わどるびぃ・15歳)

読者さんから読者さんへ

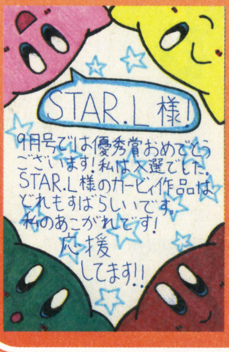

(福島県・皐月麗・14歳)

ファミ通キューブ

研究所所長 デビル藤原

心霊研究所

惜しい～。もう少しで3位になれたのに～！ みんなもっと俺に投票してくれ～。さてみんなへのお願いはこれぐらいにして、さっそく怖い話をお届けしましょう。今回は7年まえに体験したスキー場でのお話。しかも夜中ではなく、昼間に体験したというちょっと変わった体験談だ！

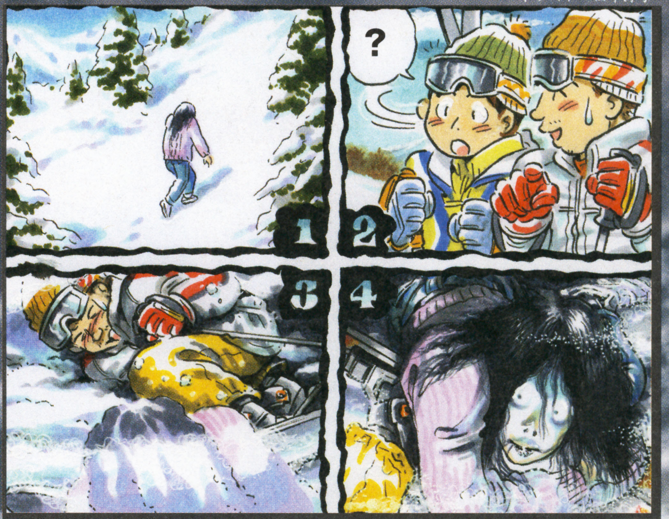

イラスト：田中淳子

スキー場を徘徊する女

場所は北海道の某スキー場。スキー場へ着いた俺たちは、さっそくリフトに乗って頂上へ……。リフトが頂上に近づいてきたときに、俺はちょっと不思議な光景を目撃した。普段着でスキーを履いていない女性が雪の上を歩いているのだ（1コマ目参照）。ふつうは雪の上に乗ると足が沈むはずなのに、まったく沈まずに歩いている……。不思議に思った俺は友人に「あの女変じゃない？」と聞いてみた。すると友人は「どこ？ 誰もいないよ」というのだ（2コマ目参照）。しかし俺にはまだ女が見えている。その瞬間俺は女が霊だということを悟った。しかし時間はまだ昼ごろ。俺はこれまで昼間に霊を見たことがない。とはいえあまり気にしないようにして、俺は友人とスキーを楽しんだ。夕方になり、かなり疲れた俺たちはあと1回滑ったら帰ることになった。そして頂上から滑り始めたのだが、まわりに霧が出始めたのだ。しかもかなり濃い。急いで降りようと思った瞬間、ガツンという感じで足に何かが引っかかり、俺はその場に倒れてしまった。足元を見てみると、なにかがスキー板にからみついているように見える（3コマ目参照）。霧が濃すぎてよく見えないが、じーっと見てみるとなんと人がしがみついているではないか（4コマ目参照）！ しかも昼間に見た女だったのだ！

マイナーキャラクター天国 VOL.21（通称：マキャ天）

担当：坂本ウ

今月のお気に入り アンケートはがき

⬇オチューがお好きとはシブイ！ これからも愛してあげてくださいね。

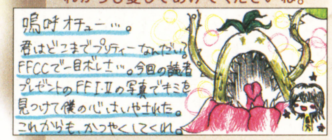

神奈川県 緑の妖精さん

マンガキャラ同盟

⬅マンガもいよいよ大詰めを迎えて盛り上がりまくってますね。もしかしてこの本が発売されるころには終わっちゃってる？

滋賀県 ゼリョ

いつもたくさんのおたよりありがとです。みなさんの想い、ひとつひとつちゃんと受け止めてますからね。

『バイオ戦士DAN』のダン。巨人に変身したり、ダチョウ（？）にも変身したりというところが好きです。　（福岡県・文月ソフォン）

宿屋に泊まったときに浴衣姿でくつろいじゃうところがサイコー！ 緊張感なさすぎですっ！

私はスーパーファミコンの『パネルでポン』でセレンといっしょに出てきたパヤパヤが好きです！ 連鎖したときの喜びかたがツボです！　（埼玉県・くるりゆり）

あっ、パヤパヤかわいいですよねー。髪型がちょっぴりモヒカンっぽいですけど、そこがまたイイ！

⬅最後のシーンはとっても印象的でしたよね。いまでも思い出すと目頭が熱くなっちゃいます。うるうる。

新潟県 霞名希依沙

⬅ジョゼットは身体全体で感情を表現してくれるから見ていて飽きが来ないです。私もこんなかわいいロボットがほしいっ！

三重県 桃矢丸

読者さんから読者さんへ

⬅かわいらしいトレーシーですね。座りかたがとってもセクシーでドキドキしちゃいます。

神奈川県 まるきみ

⬇ヒナタ＆ネジへのおたよりはものすごい枚数でした。超絶人気です！

千葉県 チェリ子

マキャ天だより えっと、近いうちに『テイルズ オブ』シリーズの特集をやろうかなって考えてます。採用するおたよりはなんとなく決めてあるんですけど、まだまだ募集してますので、私のハートを揺さぶる美麗イラストや魂の叫びなどをどんどんお送りいただけるとうれしいです。とくに『サモナーズ リネージ』や『なりきりダンジョン』のキャラをお待ちしてますっ！ 最後に北海道のあちゃさん、先月号ではペンネームをカタカナにしちゃってごめんなさい！

おたより随時募集中！ マキャ天係まで！

夏だ! 祭だ! made in USAちゃんスペシャル うーたんフェスティバル

ここはもう天国なの?(略してこ天?)ってかんじで、もうすっかり死んだつもりでいた村コレ&うーたんですが、読者さんのイタコ口寄せ攻撃により、奇跡の復活をとげました! 感謝の気持ちをこめて、ここに第3回夏のうーたんフェスティバルの開催を宣言します! またよろしくー。とゆーことでバイバ〜イ!

今月のリンク

うーたん V.S. 大怪獣ネコ

うーたんのつぶらな瞳攻撃はマジ危険説。先日も15人の負傷者を出しました。

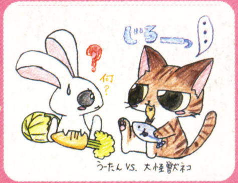

埼玉県 かるがーも

↑ネコが野菜大好きっ子なのをなぜ知っている? さてはスパイ!?

神奈川県 アイ☆

↑全世界的にネコラブ秘密結社が急増中。うーたんピンチっ!!

石川県 るんじぃるん

↑大発表〜!! ネコの本名は"キキたん"だったのだっ! よろぴこ。

うーたん ILLUST WORLD うーたんイラストワールド

この夏は冷やしうーたん麺が大ブームになると見た村コレです。

東京都 大月美草

↑天国には行けませんでした。ってことはここは地獄ってこと?

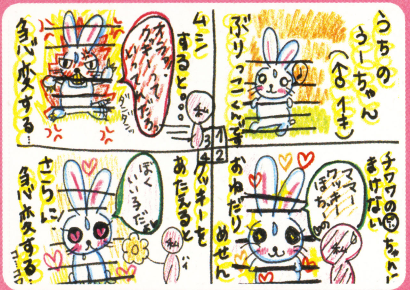

宮崎県 うーちゃんママ♥

↑クッキーの威力はスゴい! うーたんも猛獣のように暴れるのだ!

福井県 桃's 騎士

↑キクちゃんは夏バテでバタリと倒れてしまったそうです。実話。

協力:もうこんな寿命が縮む思いはしたくないですーのメッセサンオーカオス館 ☎03·3255·3431 ホームページアドレス http://www.messe.gr.jp/chaos/chaosindex.htmまで連絡をう 土屋店長より

ワタナベリィ渡辺の 珍品クッキング

みんなは夏休み中どこかへお出かけした? 私はこないだ日本を代表するお菓子職人たちの絶品スイーツをその場で食べることができる"自由が丘スイーツフォレスト"に行ってきました。スフレがふわっふわでめちゃくちゃおいしかったよ!! 今回チャレンジする珍品メニューは、神奈川県の杉本剛くんに教えてもらった"甘〜いフライドポテト"です。ジャンルは違うけど、スフレぐらいおいしいといいなぁ……。

風船みたいにふくらんでる!!

←スフレは注文してから泡立てるため、20分ぐらい待つけど、味は格別!!

今月のメニュー 甘〜いフライドポテト

●材料(ひとり分)●

フライドポテト……適量　ガムシロップ……適量

●作りかた●

①.フライドポテトにガムシロップをかける

※塩がかかっていないフライドポテトのほうがいいよ!

できあがり!!

気になるお味は!?

それほどまずくはないけど、「1度食べればいいや」という感じ。スウィートポテトや大学いもがあるんだから、今回のメニューもいけると思ったんだけど、ジャガイモじゃダメみたい。

ベリイ ベリイ ベリイ

ウゲゲーッ!! マズーッ!! という感じはなくて、ふつう(!?)に食べられるよ。もう食べないと思うけど。

珍品レシピ大募集

料理がおいしくなる(!?)裏ワザを大募集! 噂で聞いたけど、自分は挑戦したくないという人の珍品レシピも大歓迎。ワタナベリィ渡辺がキッチリ試食します!

あて先

〒154-8528
(株)エンターブレイン
ファミ通キューブ編集部
「珍品クッキング」係

最終回

きみのペットがカードになる! そして栄光の日本一をめざせ!

キミもあつめようぜ!

バトルペットジャパン2004

なななんと今月で最終回! 君の自慢のペットが紹介できなくなっちゃった! ひぇ〜しかたないや。ペットは家族の一員です!

※切り取って遊んでください。

エントリーナンバー007 犬

くう

必殺技 歯みがき ハミガキ

飼い主 Jun (福井県)

アピールポイント かわいい目で家族をいやしてくれるよ。

チワワ

©2004 ファミ通キューブ+アドバンス

VS

今回の対決は どちらも それぞれ かわいいので 引き分け!

エントリーナンバー008 犬

ミミ

必殺技 飛びだきつき トビダキツキ

飼い主 メガネっち (千葉県)

アピールポイント 家の人にだけこの技はします。

ビーグル

©2004 ファミ通キューブ+アドバンス

メールや封筒で続々々っとペットが集結している中、東京都のコチコチ老人さんからこんなお手紙が届いた! 『いつも楽しく拝見しております。少々意見があるのですが、ペットは戦わせるものではなく、素敵なパートナー。DJさん、そこを忘れてはいませんか?』。はっ! すまん! DJ忘れてた! みんなの大切なペットを戦わせるなんてかわいそうだよね……。というわけで(?)、今月でこのコーナーはおしまい。来月からはいやし系を求めて新コーナーを始めるよ。それまで、ばいばーい。

新コーナー告知

新コーナー『DJ宮本のプリクラ天国』ではかわいいプリクラを大募集! 全国デビューがかなうチャンス! 編集部まで送ってネ!

※コーナーは予告なく変更される場合もあります。

なぞなぞパラダイス

クイズじゃないよ、アヒルだよーん! あっ、じゃなくってなぞなぞだよ〜ん。クイズが人気なので似たものを考えたら、コレしか思い浮かばなかったよ〜ん。ということで今月は『ペーパーマリオRPG』で行っときまーす。次号も同じお題なのでネタを送ってね。

今月のお題

なぞなぞ1

マリオの仲間のうち、いちばん相撲が強いのは誰? つぎの中から選んでね。

なぞなぞ2

敵キャラクターたちが、かけっこをしました。ビリになったのは誰? つぎの中から選んでね

なぞなぞ3

マリオが配管工をやめて別の仕事に就くことに。どんな仕事に就いた?

こたえ
なぞなぞ1/1.ノコタロウ(のこったのこった)
なぞなぞ2/2.ペケダー
なぞなぞ3/会社員(シャイン)

マンスリーデータ

売(う)れてるTOP(トップ)20 協力店(きょうりょくてん)リスト

■北海道
アーク21　江別店／帯広店／北見店／釧路店／春光店／永山店／登別店／東苗穂店／余市店
ゲーマーズ　札幌店
セントラルホビー
ビックカメラ　札幌店
ヨドバシカメラ　マルチメディア札幌店
■青森県
トミー　根城店／八戸店／三沢店
ないす堂　駅前店／土手町店／中野店
マジカルステーション　城下店
■秋田県
アーク21　秋田店
一休さん　横手サティ TVゲームコーナー
ブックシティピア　サンフェスタ店
ゆにこん堂　本荘支店
■岩手県
アーク21　一関店
COMG!　盛岡南サティ店
マジカルガーデン　水沢店
■宮城県
ゲーマーズ　仙台店
シーガル　石巻店／泉バイパス店／岩沼店／北根店／五輪店／長町店／はっぴい館／古川店／大和町店
TVパニック　佐沼店
ベスト電器ハル　ヤオチュウカウボーイ店
ヨドバシカメラ　マルチメディア仙台店
■山形県
一休さん　米沢サティ TVゲームコーナー
ウキウキ新大陸　新庄駅前店／南陽ヤマザワ店／山形大学前店／山形西バイパス店
シーガル　山形十日町店／米沢店
ファミコンプラザTOM　大野目店／春日町店
■福島県
アーク21　福島店
一休さん　会津サティ TVゲームコーナー／赤トリヰグリーンモール TVゲームコーナー／ベイシア 安達店／ベイシア 白河モール店
シーガル　郡山店／ふくしま
ブックトマト　白河店
ヨドバシカメラ　郡山駅前店
■新潟県
一休さん　ベイシア 小千谷店／ベイシア 新潟豊栄店
エムダッシュ
COMG!　荒川店／糸魚川店／小千谷店／亀田店／空港通店／小出店／五泉店／小針店／三条四日町店／新発田店／水原店／出来島店／中条店／新津店／新津さつき野店／見附店／六日町店／吉田店
ホームエンタメステーション 誠品堂
マジカルガーデン　柏崎店／新潟空港通店
マジカルステーション　加茂店／三条ピア店／白根店／東三条店／巻店
ユメック　長岡大島店／長岡東口本店
ヨドバシカメラ　新潟店
■長野県
アピアランド　飯田店／駒ヶ根店
一休さん　ビルフェロー 飯田サティ店／ビルフェロー 豊科サティ店／ベイシア 飯山店／ベイシア 更埴店／ベイシア 中野店／ベイシア 長野店／ベイシア 堀金店
エイデン　大町店／飯田店／飯田インター店／下諏訪店／諏訪インター店／松本店
オタッキー　平安通店
ソフトハウスTOM　長野店
デジタルプレイス　アップルライン店
トム　神科店
ノジマ　豊科店
ブックハウストム　本店
■群馬県
一休さん　ベイシア 吾妻店／ベイシア 安中店／ベイシア 伊勢崎店／ベイシア 大間々店／ベイシア 尾島店／ベイシア 渋川店／ベイシア 渋川こもち店／ベイシア 西部モール店／ベイシア 月夜野店／ベイシア 富岡店／ベイシア 前橋モール店／ベイシア 薮塚店／ベイシア 吉井店
クウム　大泉店／太田駅南店
GAMECITY1001　前橋店
タイムクリップ　新井店／安中店／上並榎店／群馬町店／渋川中央店／連取店／問屋町店
ビックカメラ　高崎東口店
ファミコンショップ桃太郎　伊勢崎店
文真堂書店　相生店／阿左美店／天川店／大泉店／大胡店／大間々店／笠懸店／片貝店／上大類店／上中居店／上原店／倉賀野店／小出店／小桑原店／境店／新前橋店／関根店／瀬戸谷店／玉村店／富塚店／原町店／榛名町店／広沢店／藤岡店／行幸田店／吉井店
リングス　前橋本店
■栃木県
一休さん　ベイシア 大田原店／ベイシア 烏山店／ベイシア 鹿沼店／ベイシア 真岡店／ベイシア 矢板店
クウム　足利店／足利南店
三遊堂　今市店／烏山店
サンユウドウ　矢板店
タイムクリップ　大平店／佐野店
ドキドキ冒険島　黒磯店
ブックトマト　大田原店
ブックランド アレックス
文真堂書店　葉鹿店／八幡店
■茨城県
石岡ピノキオトーイ
一休さん　ベイシア 神栖店／ベイシア 下館店／ベイシア 玉造店
Jack　竜ヶ崎店
トイズ・わん　新治店
TVパニック　神立店
ブックトマト 下館店
U・らんど　三和店／結城店
■埼玉県
アンドウトーイ
一休さん　ベイシア 寄居店
エブリディ　上尾店
黒田書店　BOOM新宿店／本店／三郷店
ゲーマーズ　大宮店
ゲーム天国　草加店
さくらや　浦和西口駅前店／大宮東口駅前店
スーパーソフトボックス　武蔵浦和店
タイムクリップ　本庄けや木店
ドキドキ冒険島　東川口店／南浦和本店
ノジマ　浦和店／大宮店／越谷店／所沢本店店／NEW上尾店／東所沢店／三芳店／吉川店
ビックカメラ　大宮西口そごう店
ファミコンショップ桃太郎　上尾店／入間店／春日部店／川越店／川越新宿店／北坂戸店／行田店／鴻巣店／坂戸店／狭山ヶ丘店／狭山台店／新所沢店／千間台店／草加店／秩父店／鶴ヶ島店／所沢店／飯能店／東松山店／深谷店／ふじみ野店／本川越店／寄居店
ファミコンハウス　ピエロ
文真堂書店　肥塚店／狭山入曽店／美土里店
マジカルガーデン　東松山店
マジカルステーション　書泉ブックドーム店
ミルキー2　霞ヶ関店
ミルキー3　鶴ヶ島店
ロムハウス　上福岡店／志木店
■東京都
アール　板橋店／本町店
AZ Market　青梅店／立川店
おもちゃの玉屋
キムラヤ　町田店パートII
黒田書店　聖蹟桜ヶ丘店
ゲーマーズ　池袋本店／立川店／本店2号館／町田店
ゲームキッズ　東武練馬店
GAMES マーヤ
コヤマ　押上店／新小岩店
さくらや　池袋東口店／渋谷総合館／新宿西口駅前店／新宿東口駅前店／新宿ホビー館／聖蹟桜ヶ丘店／東京八重洲北口店
サンソフト
ジー・ファン　石神井公園店／富士見台店
スーパー2番館
セキド　高倉店 ゲーム売場
ソフトランドDuck　学芸大店
ソフトランドGARAGE　西小山店
ソフトランドぶんぶん　喜多見店
大成堂　石神井店／文京店
TVパニック　赤羽店／蒲田店
東武百貨店　池袋店7階 TVゲームコーナー
ドキドキ冒険島　亀有店
ノーサイド　阿佐ヶ谷店／富士見台本店
ノジマ　秋川店／青梅店／国分寺店／小平店／忠生店／多摩境店／中野店／NEW鶴川店／八王子南店／羽村店／府中店
ハチスケ　大森店／蒲田店／多摩川店
BIG　大鳥居店
ビックカメラ　池袋西口店／池袋東口駅前店／池袋本店／渋谷ハチ公口店／渋谷東口店／新宿西口店／新宿東口店／立川店／有楽町店
ピットイン
ファミコンショップ　ピッコロ
ファミコンショップ桃太郎　秋津店／清瀬店／成増店／ひばりが丘店
ファミコンハウス　小岩駅前店
ファミコンランド　光が丘店／光が丘公園店
ファミコンワールドぱお　昭島店／小作店／羽村店／福生店
ペニーレイン　蒲田西口店
マジカルガーデン　昭島店／大山店／武蔵村山店
マジカルステーション　FK II 武蔵小山店
マックスエンタテイメント シミズ玩具　麻布店／大井町店
murauchi.co.jp 八王子本店
モトナワールド　船堀店／瑞江店
もりたや　小金井店
ヨドバシカメラ　上野店／新宿西口大ガード店／新宿西口本店／新宿東口駅前店／八王子店／マルチメディア錦糸町店／マルチメディア町田店
ロムハウス　成城学園店／中野坂上店／西日暮里店
■千葉県
アドホック　湖北店
一休さん　ベイシア 鴨川店
おもちゃのあづまや
GAMEいちばんかん　五香店
GAME&HOBBY キッド
ディスクユニオン　ピュウ柏店
ドキドキ冒険島　君津店
ホビーランド キューブ
マジカルガーデン　稲毛店
モトナワールド　船橋北口店
ヨドバシカメラ　千葉店
■神奈川県
石丸電気　横浜店
一休さん　橋本サティ TVゲームコーナー
おもちゃセンター　ナガシマ
ゲーマーズ　横浜店
ゲームショップ ビーム
Game Station　いずみ中央店／上大岡店／環2下永谷店／下瀬谷店／十日市場店／東戸塚店／藤沢店／三ツ境店
ComDock　大井松田店／溝の口店／湯河原店
コンプマート　横須賀店
さくらや　相模大野店
ソフトランドBOSTON　鹿島田店
ソフトランドGARAGE　宿河原店／新丸子店
ソフトランドぶんぶん　大倉山店／新城店／向ヶ丘店／元住吉店
ディスクユニオン ピュウ　淵野辺店
TVゲーム&バラエティー ピース
TVパニック　鶴見駅前店
テレビっ子　あざみ野店／馬絹店
トイ&ホビー サガミ堂
トイダック　相武台店／南林間店／大和店
ドキドキ冒険島　白楽店
ノジマ　愛川店／伊勢原店／今宿店／鴨宮店／古淵本店／相模原店／座間店／新城山店／大雄山店／茅ヶ崎店／東名川崎店／NEW青葉台店／NEW厚木店／NEW平塚店／秦野店／藤沢店／湯河原店
ビックカメラ　新横浜店／横浜西口店
ピネット　六会店
ファミコンショップ Paddy
ファミコンショップ桃太郎　原当麻店
ファミコンプラザ ジェイズ
マジカルガーデン　横浜山手台店
マジカルステーション　戸塚店／マックさがみ野店
マルチメディアステーション ゼロワン
メディアポリス　厚木妻田店／川崎長沢店／相模大野店／十日市場店／秦野渋沢店／藤沢六会店
横浜タカシマヤ TVゲームコーナー
ヨドバシカメラ　京急上大岡店／京急川崎駅前店／横浜駅前店
ロムハウス　綱島店／大船店／鶴見店／宮前平店
■山梨県
おもちゃのイチノセ
おもちゃのマルちゃん
TOY'Sクリちゃん　湯村店
ノジマ　上野原店／甲府店／韮崎店／富士吉田店
■静岡県
エイデン　浜松半田店
エスポット　駿東店／富士店
ゲームショップぱる　まがりかね本店
スーパーコンプマート　浜松店
TVゲームショップ ドラゴンキッズ
テレコムランド　伊豆高原店
ノジマ　伊東店／磐田店／岡町店／掛川店／北脇店／静岡店／裾野店／沼津店／富士店／藤枝店
PARADE　掛川店／湖西店／静岡川合店／西伊場店／浜北店／原島店／袋井店／藤枝店
ファミーズ　BOOK ONE店
ファミコンランド　磐田店／佐鳴台店／高丘店／豊田店／本郷店
ホビヨン　富士店／藤枝店
マジカルガーデン　グロスアミュゼ 清水店／清水店／千代田店／浜松高台店
メディアポリス　掛川店／函南店／御殿場店／島田店／沼津原店／沼津リコー通り店／榛原店／浜北店／袋井店／富士店／藤枝店／富士宮店／富士八幡町店／本吉原店／三島徳倉店／焼津インター店
大和文庫　折戸店／三保店／不二見店／本店
■愛知県
一休さん　清水屋 犬山店／清水屋 春日井店／清水屋 小牧店／清水屋 藤ヶ丘店／ビルフェロー 春日井サティ店
エイデン　新瑞橋店／安城店／稲沢パールシティ店／小田井ワンダー店／香久山店／春日井店／蒲郡店／小牧インター店／坂下店／柴田店／新岡崎店／千音寺アズパーク店／高辻シャンピアポート店／高畑店／田原店／知多店／知立店／豊田美里店／豊田元町店／豊橋店／西尾店／碧南店／本店2F／メッツ大曽根店
オタッキー　新瑞橋店／御器所店／千代が丘店／中村公園店／六番町店
おとわや　かりがね店
おもちゃのジャンボ　アスティ店
おもちゃの街　ブレーメン
GROOVE!　金山本店
ゲーマーズ　名古屋店
ゲームステーション 64ビットEAST／WEST
ゲーム選隊　一宮店／稲沢店／小牧店／甚目寺店／西春店
コンプマート　名古屋4F／向山店
ザクザク　半田店
白樺書房
スーパーコンプマート　大須メガタウン／岡崎セルビ／刈谷店
センキ　尾西店
ダンシングベア　一宮店／春日井店／常普請店／野並店／藤ヶ丘店
ディスパ　東郷店
TVゲーム　フジタ
童夢
トップカメラ　本店
ドリームランド　豊明店
ハイパーファミコング　上和田店
ビックカメラ　名古屋駅西店
ビッグガレージ　江南店
ファミーズ　阿久比店／太田川店／共和店／柴田店／知多朝倉店／当知店／常滑店／鳴海店／西尾店／半田インター店／富木島店／名港店
ファミコンハウスあいてむ
ファミコンプラザ　里町店／東浦店
ホームエキスポ　岩倉店／豊田店
MAG MART　池下店／一宮店／杁中店／尾張旭店／津島店／当知店
マジカル　黒川店／西尾店
マジカルガーデン　石川橋店／一宮北店／岡崎インター店／岡崎北店／岡崎レスパ店／刈谷店／幸田店／江南店／極楽店／甚目寺店／豊川店／豊田インター店／豊田248店／豊橋店／豊橋藤沢店／中村店／南陽通店／平針店／町屋店／緑店／港店／守山店／弥富店／ワンダーシティ店
マジカルステーション　小牧店／三郷店／三省堂テルミナ店／豊橋花田店／-パウ-／はるひ店／ベルマツナカ本店
ヤマギワソフト　メルサ店
■岐阜県
一休さん　清水屋 高山店
エイデン　大垣ベルプラザ店／各務原店／可児店／岐阜オーキッドパーク店／関店／高山店／多治見インター店／瑞浪店
株式会社ユーワン　ユーワンストア
キクヤ　ピア店
GAME SEVEN
コンプマート　可児店／岐南店
Gパワーズ　かがしま店／岐阜店
ダンシングベア　那加前野店
ファミコン　GP
ファミコンキッズ
ファミコンジャングル
ファミコンランド　ハッピーほずみ店
マジカルガーデン　大垣店／可児店／岐阜島店／多治見店
マジカルステーション　各務原店／グロスアミュゼ郡上八幡店／三省堂岐阜駅店／マーゴ店
RUSH
■三重県
一休さん　ビルフェロー 桑名サティ店／ビルフェロー 津サティ店
エイデン　菰野イオンタウン店／鈴鹿店／津店／名張店／松阪店
ゲーム選隊　白子店
スーパーコンプマート　四日市店
スーパーランド　四日市店
マジカルガーデン　生桑店／白揚大山田店／鈴鹿店／四日市店
マジカルステーション　金場店／シェトワ桑名店／シェトワ四日市店／富州原店
■奈良県
一休さん　ビルフェロー 西大和サティ店
ドラゴンワールドクラブ　西大寺店
遊コン　奈良店
■和歌山県
おもッちゃマン　和歌山店
キャッツアイ　新宮店
ミノスケ　国体道路本部店
ミミー
■滋賀県
ゲームプラザ元気302　堅田店
パピルスSOFT館
マジカルステーション　トイショップみずの
U☆BEAT　タカノ店／菩提寺店
■京都府
アーク21　北大路店
一休さん　ビルフェロー 亀岡サティ店／ビルフェロー 向日町サティ店
株式会社あさだ
ゲーマーズ　京都店
ゲームステーション ハイパーニュータイプ　桂店／西院店
ザウルス　太秦店／桂店／上賀茂店／大将軍店／椥辻店
タカラトーイ　株式会社
ファミコンクラブ ビ・ドリーム
ファミザウルス　長岡店／山科店
マジカルガーデン　野田川店
マジカルステーション　百万遍店
メディアショップギース　西院本店
■石川県
COMG!　加賀店／小松店
三共ジョーシン　もとまち店キッズランド
ソフトランド　杜の里店
ファミーズ　井林店／加賀店／さくらい津幡店
■富山県
GROOVE!　富山堀川店
ゲンキランド　呉羽店／天正寺店
三共ジョーシン　とやま本店ディスクピア／pitONE高岡店キッズランド／pitONE富山南店キッズランド
シャトル　奥田店／黒部店／小杉店／高岡野村店／砺波平和店／二口店
ソフトエンターテイメント　滑川店
ハイパーゲンキランド　豊田店
ファミコンボックス
■福井県
オカトイズストア　コパ店
おもちゃのアリス
おもちゃの王様オカ　アミ店
サイト玩具店　横市店
三共ジョーシン　pitONE福井本店キッズランド
ファミーズ　てんとうむし店
ファミコンショップBIG　神明店／武生店
■大阪府
一休さん　ビルフェロー 南高槻サティ店／枚方ビブレ店
キャッツアイ　住吉店
近鉄百貨店　阿倍野店
ゲーマーズ　なんば店
ゲームショップむあにぃ　平野店
サン フェスタ
ドラゴンワールドクラブ　天美店／九条店／駒川店
なかよし　九条店／ホワイティウメダ店
ニシダヤ　京橋店
ビックカメラ　なんば店
ファミコンショップイーグル　新大阪店
ホビーアイランド
ミノスケ　和泉府中店／八尾店
メディアCITY　江坂店
遊コン　高槻店
ヨドバシカメラ　マルチメディア梅田店
■兵庫県
くれよん　立花店／西神中央店
クロベェー　杭瀬店
ゲーマーズ　三宮店
ゲーマーズサポーターBUG　芦屋店／打出店／春日台店／白川台店／水道筋店／西明石店
ゲームショップ ハッピーワン
げーむしょっぷ 写楽
ドキドキ冒険島　西脇店
ドラゴンワールドクラブ　朝霧店／加古川店／高砂店／龍野店／土山店／東加古川店
POWERメディアCITY　神戸徳井店
ファミーズ　サンクス大鹿店／サンクスバラ公園店／サンクス本店
ファミコンショップ エル
メディアCITY　西宮店／武庫之荘店／六甲店
メディオ!　伊丹店
モーモーランド　鳴尾店
遊コン　加古川店／塚口店／西明石店／姫路店／姫路キャスパ店
■広島県
おもッちゃマン　安芸津店
ゲームアーク　尾道店／呉店／東広島店／三原本店／焼山店
COMG!　本通店
TOY&ゲーム あーく
はとや　タカノ橋店
ファミザウルス　呉店
メディオ!　福山店
■岡山県
一休さん　岡山ビブレ TVゲームコーナー
ゲーマーズ　岡山店
コドモ館　トピア店
ベスト電器LIMB　倉敷本店
メディオ!　表町店
遊コン　津島店
■鳥取県
ファミコンショップルック　駅南店／湖山1号店
遊コン　米子店
■山口県
COMG!　岩国店
マジカルステーション　長府店／山口大内店／山口大学前店
■香川県
一休さん　宇多津ビブレ TVゲームコーナー
ゲームアーク　今里店／香川店／琴平店／善通寺店／丸亀店
マジカルガーデン　高松太田店
■徳島県
ゲームショップニュースビート　沖浜店
TVゲームランドZERO　藍住店／徳島西店
TVパニック　EAST徳島店
■高知県
ゲームアーク　土佐道路店
マジカルガーデン　御座店
マジカルステーション　安芸店／おとぎや店／野市店
■愛媛県
トイハウス
ファミコンスーパーZ
ベスト電器LIMB　松山本店7階
■福岡県
アーク21　大野城店／徳力店／戸畑店
AMA
株式会社　丸和行橋サンパル
銀河堂　前原店
ゲーマーズ　博多店
ゲーム・ザ・モンスター　春日店／南ヶ丘店
ジョイン　諏訪野店
ビックカメラ　天神新館
ブックステーション　川崎店
ブックマーケット　志免店／福間店／宗像店
ベストビデオ　西新店
ベスト電器LIMB　福岡本店
マジカルガーデン　周船寺店
マジカルステーション　大善寺店／八女インター店
メディアナイン　小倉店／折尾店／城野店
有限会社沖牟田玩具(OKおもちゃ流通センター大牟田本店)
■佐賀県
アーク21　上峰店
インチキ堂　唐津店
銀河堂　鹿島店／武雄店
ファミコンハウス　伊万里店／鹿島店／武雄店
ファミコンワールド　唐津店
マジカルガーデン　佐賀北店／南佐賀店
■長崎県
ゲームショップ トムソーヤ
佐世保ゲーム館びゅあ　大野店／下京店／大塔店／日野店
ファミコンハウス　運動公園通り店／西三城店
メディアクラブ　大村店
遊ING　城山店／時津店／花丘店／長崎店
■熊本県
チャレンジャー　横手店
ファミコンショップサンライト　新外店／武蔵ヶ丘店
BOOKSあんとく　ミノスケ荒尾店
ベスト電器LIMB　熊本本店
マジカルステーション　玉名店
マルチメディアショップTOM　山鹿店
遊ING　桜木店／長嶺店／浜線店
■大分県
株式会社トキハ
ゲームミュージアム　時遊館
JOY-フレンド　下郡本店／府内店
TVチャンプ　杵築店／高城店／別府店
ベスト電器LIMB　大分店
マジカルステーション　大分本店／大在店
■宮崎県
ベストソフトタウン　日南店
ベスト電器LIMB　都城店
■鹿児島県
おもしろランドキャンプ　伊集院店／川内店／西田店／和田店
がらっぱ堂
ファミザラス　国分店
マリオの店　西駅店

wanpaku 全店
JUSCO ゲーム取扱い店
イトーヨーカドー ゲーム取扱い店
Game TSUTAYA 全店
GameStand 全店
AMUSEMENT DEVELOPER ゲオ 全店
シータ 全店
TOPBOY TV-GAME ENTERTAINMENT SPACE 全店
カメレオンクラブ 全店
Sofmap For The Computer Communication Age www.sofmap.com ゲーム取扱い店
Daiei ゲーム取扱い店
ハローマック 全店
ビックカメラ ゲーム取扱い店
ヨドバシカメラ ゲーム取扱い店
WonderGOO 全店

◆先月号に引き続き、ひちゃこ『ペーパーマリオRPG』の世界を冒険！

……そんなにたよれる仲間がいるのに スターストーンが集まらないのはなぜ?
ぐさっ
ホラ ホラ
いってみろよ
ブッ
うっさ——いっ! どーせ まだ3コしか持ってないやーいっ!
だってだって より道してたんだもんっ しょーがないじゃ——んっ!!
ステージ1
ステージ2
ステージ3
ひちゃこ わるくない!モン
あーあー いいのがれ はじめたよ… こまったヤツめ…
だいたいスロット おいておくのが いけないのよっ 燃えちゃうでしょ!
カラカラカラ…… ピタッ! っていう あの緊張感が たまんないのよぉ
カラカラカラカラ
ゴロツキタウンの おなやみセンターで 依頼を受けるのも ハマってたかもっ
依頼を受けると 村人のことが よくわかるのが また楽しいの♥
ここが おなやみセンターだ!!
せつめいしてくれるトコロ
ここにかいてある
裏取り引き(?)の 受け渡し役を代わりに したり
コワかったよー
ボランティア?
ノッコスがゴンババ城に 隠れているのを 見つけてくれって たのまれたりとかね
ハナハナ村の 村長のトコに行って 長——い話を聞いたり
コレをヤツにわたしてくれ…
そうそう あれはね…
わしがゲーヤン とよばれてあいは…
ゴンババ城
あそびあいて?
ステージクリアーのたびに 依頼が増えるから こなすのがタイヘンなのっ
たのしそう
んもー みんなにたよられちゃってくすっ
まぁそーね…
タイヘンといえば 地下100階ダンジョン! あれはガンバった!!
しんでんのヨコね
ダンジョンいりぐちのかんばん
いりぐちのドカン
あそこで会ったのが初めてって 敵も多いから データ収集に役立ったのよねー
エヘン
ヤミクリボー
ヤミパタクリボー
ヤミトゲクリボー
……で 何階まで 行ったの?
30階で リタイア!!
だってさー セーブポイント ないんだもんっ
はんぶんもいってないじゃん…
いやー こうして ふりかえってみると ひちゃこってば よく より道してるわね……
あ! ピーチ姫から メールだ!!
ピピピピ ピピピピ ピピピピ
スゴイ!!
パカ!!
たいへんなことが わかりました カレらのもくてきは セカイを せいふくすることだったのです
フー…
どっひゃ——っ!
タタタタイヘンだー! みんな 早く行くよっ!!
さっきから いこうっていってんじゃん!!
イテ
ぎゃふん!!

◆じつはクラウダが大好き！ ひちゃこ先生へのおたよりはこちらまで！ ファミ通キューブ編集部"ひちゃこ"係

◆かくして、ひちゃこの大冒険は、まだまだ続くのでありました!

みんなあつまれ!
編集部なんでも通信 10月号

人気増を狙って水ピンがハジケてます!! かわいいポーズで水ピースをしてるつもり!? 衣装は7ページのを使い回しだけどね～。

ナンバー1
100万円! 益田クイズが ハウステンボスin『桃太郎電鉄モバイルラリー』に 行ってきた!!

どもっ! 取材と称して、長崎ハウステンボスで思いっきりバカンスしてきた100万円! 益田クイズッス!! いやぁ、何がいいって雰囲気がいい! ヨーロッパの古い街並にいるようなあの感覚は、ほかじゃちょっと味わえないからねぇ。料理はうまいわ、イベントショーは楽しいわで、一度行ったらヤ・ミ・ツ・キ。あ、『桃太郎電鉄モバイルラリー』もちゃんと体験してきたぞ。11月7日まで開催中だって!!

➡これが『桃太郎電鉄モバイルラリー』のポスター。このポスターに専用カードを近づけると、自分の携帯電話に、メールで周辺情報やクイズが送られてくるのだ。すべてのポスターを巡ってゴールすると豪華景品が!

う～んヨーロピア～ンな

ハウステンボス!!

⬅オランダの街を再現したテーマパーク、ハウステンボス。気軽に行ける本格リゾートだ。

カヌーやったりとか

⬅風車をバックにカヌーを楽しめる。風が爽やかでした!

➡いろんな料理を食べたけど、どれもうまかったなぁ。あ、これはパエリアね。

料理マジうめぇっ!

ナンバー2
やっぱりやっちゃった!! 応募者全員サービス オリジナルポーチ第2弾にも 秘密があった!!

オリジナルポーチの応募者全員サービス第1弾に、じつはオマケCDがついていたという情報は先月お伝えしたよね。オマケCDといっても、水ピンとバカタール加藤のくだらないトークが聞けるっていうだけのものだったんだけど……。第2弾にもオマケがつくことを期待しないように、と念を押しておいたけど、じつはまたやっちゃいました!!

第2弾には、当編集部の編集部員9名が雁首そろえて、さらにくだらないトークをくり広げるCDがついてきちゃうのだ。9月中に発送する予定のポーチが届いたら、こっそり聞いてクスクス笑ってください。

⬆➡これが第2弾のオリジナルポーチ。あくまでポーチが主役なんで、オマケCDのくだらなさに腹を立てたりしないでね～。

ナンバー3
8月号プレゼント当選発表

8月号に掲載したアドバンス用ソフトのプレゼント当選者を発表!! ミコット・エンド・バサラさんに感謝しつつ、楽しんでください!!

アドバンス版『BBボール』10名

東京都 増田和真／茨城県 木村万里／三重県 小倉一敏／兵庫県 小林友希／大阪府 向野栄里華／滋賀県 富澤俊介／奈良県 池田祥平／奈良県 梅田尚宏／岡山県 津高昌子／熊本県 石田良介

enterbrain

〒154-8528 東京都世田谷区若林1-18-10
株式会社エンターブレインTEL03-5433-7850(営業部)
http://www.enterbrain.co.jp/

◆通信販売のお申し込み先◆
E-mail : cs@ascii-store.com
もしくは当社サイトにてご注文下さい。

ICHIGO GUMI PLUS

ファミ通書籍編集部攻略本最新情報

いちご組プラス

今月のいちご組プラスは、『ペーパーマリオRPG』と『スーパードンキーコング2』の攻略本をピックアップ!!あっと驚く情報がぎっしりなので、見逃すとソンをしちゃうぞ。

presented by ICHIGOGUMI（ファミ通書籍編集部）

NOW PLINTING

8月25発売予定

ペーパーマリオRPG
カンペキガイドブック

定価 1365円(本体1300円+税5%)　ページ数 320ページ　判型 A5判

ゲームのジャンル
- アクション
- RPG
- アドベンチャー
- シミュレーション
- レース
- シューティング
- その他
- スポーツ

ゲームのすべてがまるわかり!
どこよりくわしい大ボリュームの攻略本!!

ゲームのシステムはもちろん、マリオや仲間のアクションコマンド、アクロバット技の出しかたがわかる。さらに、各ステージの進めかたや出てくるすべての敵のデータなども載っている、完全無敵の攻略本だ!

ここに注目!!

ゲームを進めるうえで必要な情報がバッチリ載っている!

ゲームの基本

このゲームの基本システムや、マリオと仲間のアクションなどを紹介。とくにアクションは、フィールドとバトルで使うものの2種類に分け、ひとつひとつくわしく載せているぞ。

ステージ攻略

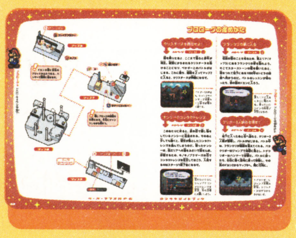

プロローグからステージ8までの全9ステージをぜ〜んぶ攻略。もちろん、つぎのステージへの進みかたも載っているぞ。ここを読めば、迷わずに冒険できることまちがいなし!

しりょう集

登場する全アイテム、バッジ、敵の細かいデータはもちろん、「ほしのかけら」がある場所や料理のレシピ、さらに100階ダンジョンに出現する敵などの情報も紹介しているぞ。

スタッフのつぶやき

ステージ攻略では、「シャイン」の集めかたも紹介しています。これでひとつも取り忘れることがなく、仲間をランクアップさせられます。仲間が強くなればバトルでもあまり苦労しないので、よりスムーズに冒険が進められるはずです!

Famitsu syosekihenshubu Infomation ICHIGOGUMI PLUS

WEB***http://www.enterbrain.co.jp/kouryaku/

presented by ICHIGOGUMI（ファミ通書籍編集部）

スーパードンキーコング2 パーフェクトガイド

定価	1470円(本体1400円+税5%)	ページ数	160ページ	判型	A5判

ゲームのジャンル
- アクション
- RPG
- アドベンチャー
- シミュレーション
- レース
- シューティング
- その他
- スポーツ

102%攻略を目指す情報がいっぱいのドンキーコング救出本！！

ディディー＆ディクシーの動かしかたはもちろん、コングファミリーやアニマルフレンド、アイテムの情報ももりだくさん。さらに全マップをカンペキ攻略！　この攻略本を片手にクレムリン島に出発だ!!

ここに注目!! ディディー＆ディクシーのアクション紹介

ディディーとディクシーは、いろいろなアクションをすることができる。その操作方法と、ここぞというときの使いかたを紹介しているぞ。ディディーとディクシーでは、できるアクションが違ってくるので、使い分けも覚えておこう。

ここに注目!! 全ステージマップを見てカンタンに攻略しよう！

各ステージでのしかけや、出現する敵、アイテムやボーナスの位置などをマップとともに紹介しているので、このマップを見て各攻略ポイントの内容をよく読んでプレイすれば、どのステージだってクリアできちゃうぞ。

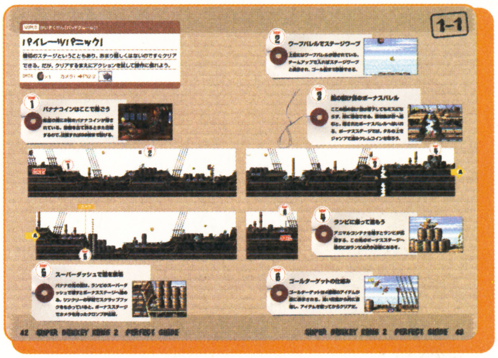

スタッフのつぶやき　このゲームは、かわいいキャラクターがたくさん登場するけど、アクションは真剣勝負の本格派。でも心配ご無用！　攻略本に書いてあるとおりに、そのポイントにあったテクニックを使っていけばクリアは目前だ！

Famitsu syosekihenshubu Infomation ICHIGOGUMI PLUS

WEB***https://www.enterbrain.co.jp/kouryaku/

COMING SOON!!

- ファイナルファンタジーI・II アドバンス 公式コンプリートガイド　9月3日発売予定
- シャイニングフォース 黒き竜の復活 ファイナルコンプリートガイド　9月6日発売予定

株式会社エンタープレイン
●〒154-8528 東京都世田谷区若林1-18-10　営業局　電話(03)5433−7850　●本製品は書店でお買い求めください。品切れの際は書店にてご注文いただくか、通信販売をご利用ください。
●通信販売のお問い合わせ先：アスキーストア　E-mail：cs@ascii-store.com　弊社サイト　http://www.enterbrain.co.jp/

特別付録 飛び出す!! ペーパーマリオRPG ブックの作りかた その1

まずは必要なものを用意しよう!!

まずは付録を作るのに必要な物を用意しよう。必要な物は、9月号の付録としてついていた台紙。それと今月号についているパーツシート4枚。あとは自分で用意するのりだけ。パーツは手を使って簡単に切り離せるのでハサミは不要だぞ。また、パーツは"やまおり"と"たにおり"という2種類の折りかたがあるので注意しよう。折かたについては右を見てくれ。

① 台紙

② パーツシート4枚

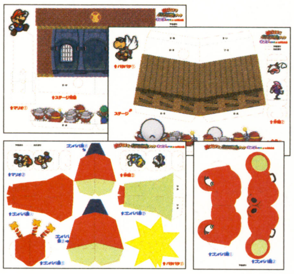

③ のり

やまおりとたにおりについて

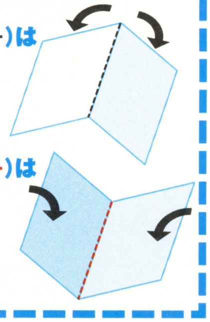

先月号に続き、今月も"組み立て式 飛び出す!! ペーパーマリオRPGブック"が特別付録! しかも今回は"ゴンババ城"と"ゴンババ"のふたつを収録しているぞ。

ここではまず、"ゴンババ城"の作りかたを紹介していこう。ちなみに使用する台紙は、先月号で作った"ドラドラへいげん"のつぎのページなんだけど、今月号には台紙がついていないの注意。台紙がほしい人は129ページの最後を読んでみてくれ! それじゃあさっそく作ってみよう!

使う台紙はこのページ!

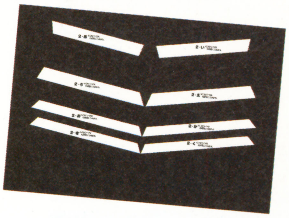

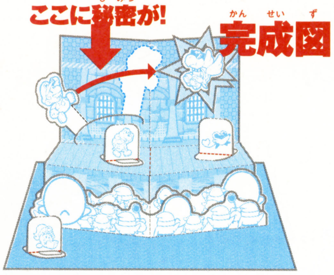

ゴンババ城のつくりかた① 台紙にステージをつける

まずはパーツシートから"ステージ"を切り離そう。"ステージ"を折り目に沿って折ったら台紙にのりづけするのだ。

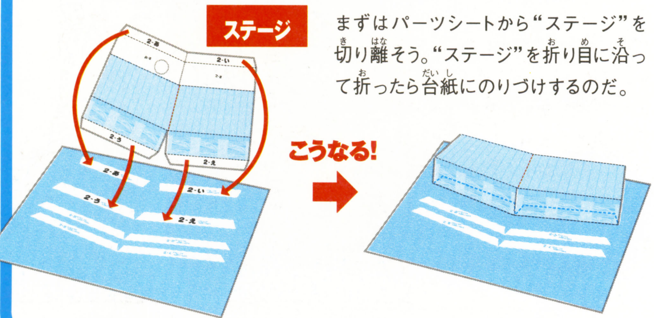

ゴンババ城のつくりかた② パタパタ①とパタパタ②をつける

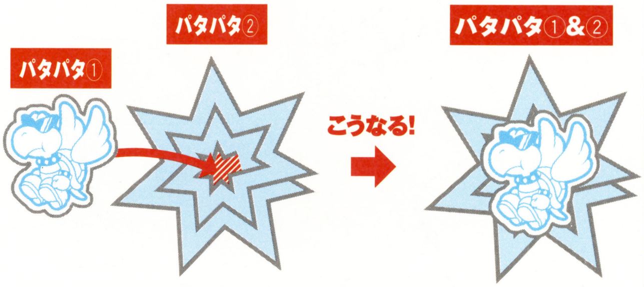

ゴンババ城のつくりかた③ パタパタ①&②とステージ背景をステージにつける

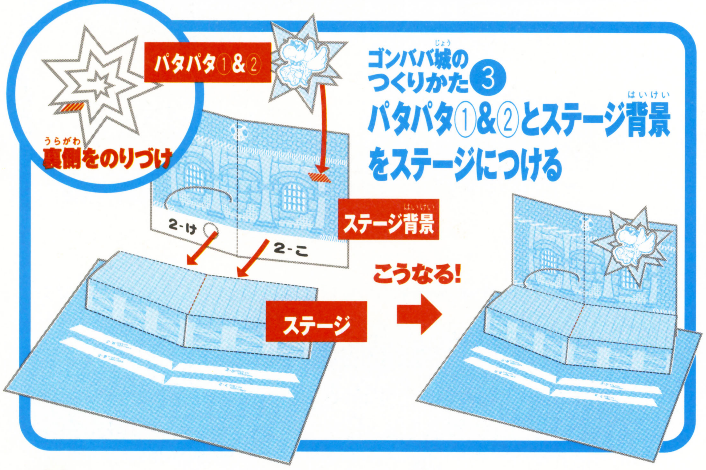

ゴンババ城のつくりかた④ マリオ①を作る

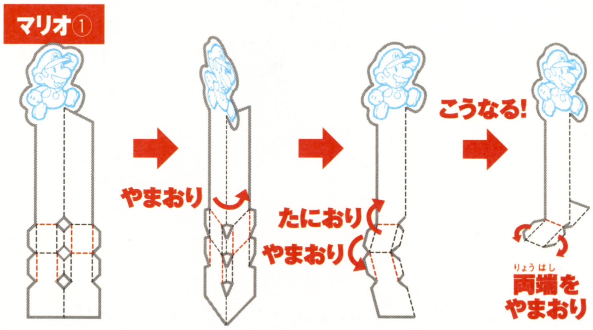

ゴンバババ城のつくりかた⑤ マリオ①をステージ背景に通す

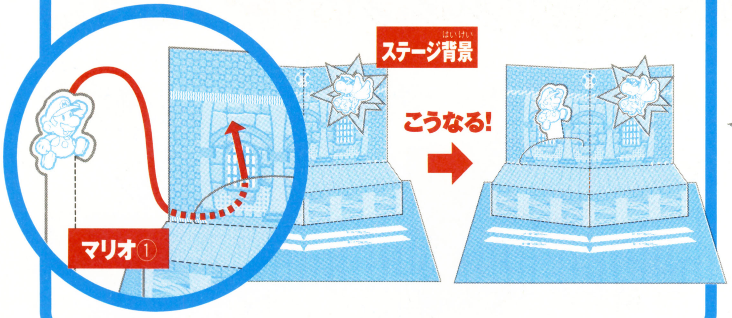

ゴンバババ城のつくりかた⑥ マリオ①の出っ張った部分をステージ背景の後ろの穴に入れる

つくりかた❹で折っていた両端部分を広げることで、マリオ①が抜けなくなる。

ゴンバババ城のつくりかた⑦ 観客①を台紙につける

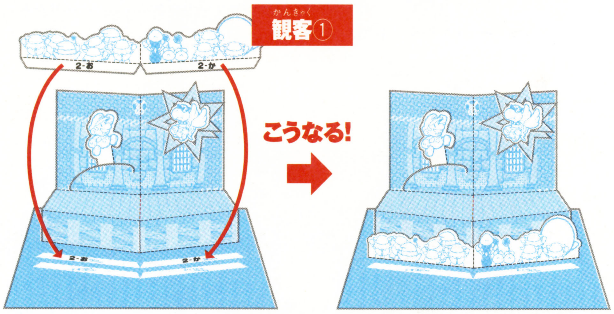

ゴンバババ城のつくりかた⑧ 観客②を台紙につける

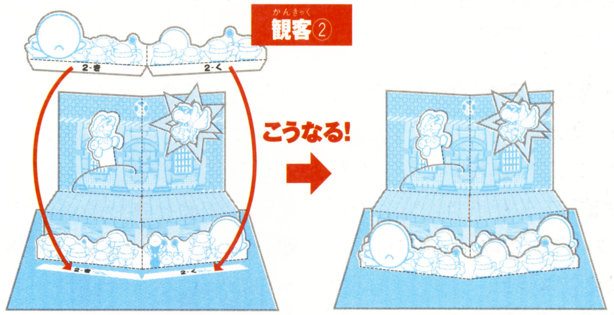

ゴンバババ城のつくりかた⑨ 仲間①〜③を作る

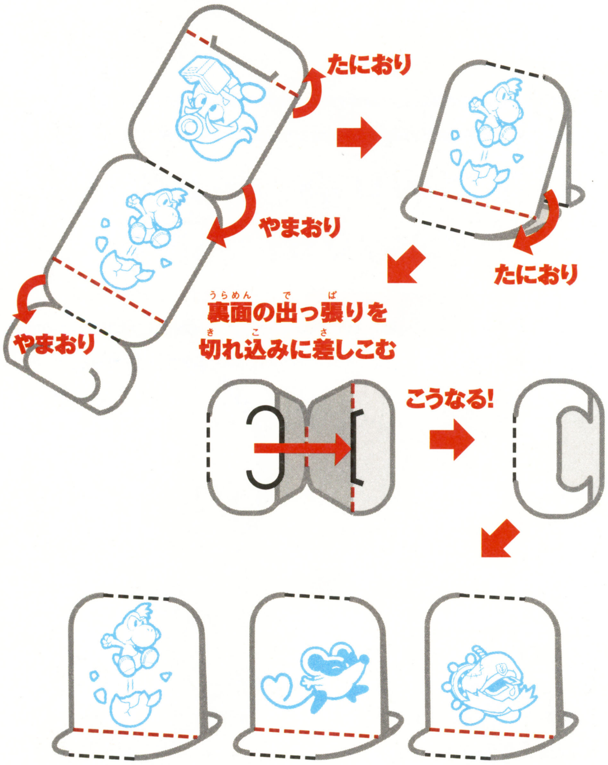

ゴンバババ城のつくりかた⑩ 完成!!

仲間①〜③は完成した“ゴンババ城”のステージの上に自由に置いて楽しもう。また、マリオ①の裏のつまみを動かすと、ステージ上にいるマリオがグリグリ動いちゃうのだ!

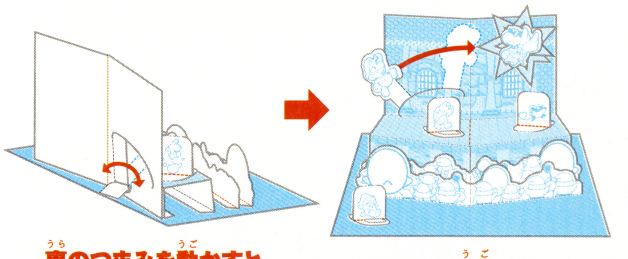

つぎのページも付録の作りかただぞ!!
➡➡➡➡

特別付録 飛び出す!! ペーパーマリオRPG ブックの作りかた その2

つぎは“ゴンババ”の作りかたを教えちゃうぞ! 台紙はさきほど作った“ゴンババ城”のつぎのページだ。“ゴンババ”は“ゴンババ城”よりは簡単に作れるので、このページに書いてある作りかたを読んで、サクッと作っちゃおう。もちろん用意するのものは台紙とパーツシートとのりだけでオーケー。

完成した本を開けばゴンババがドドーンと飛び出すぞ。その迫力ある姿は一見の価値あり! この付録を持っていない友だちに見せて自慢しちゃおう!

使う台紙はこのページ!

完成図

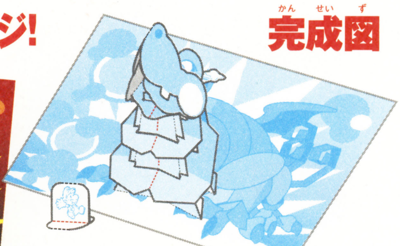

ゴンババのつくりかた① ゴンババ首①を台紙につける

色がついていない側を台紙の下方向に向けてつける

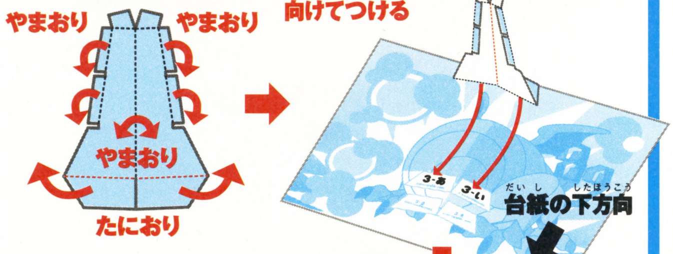

こうなる!

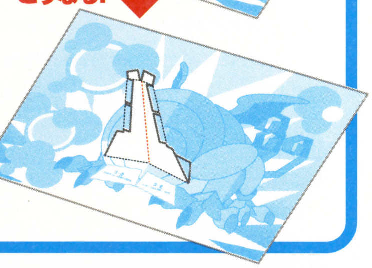

まずはゴンババ首①をパーツシートから切り離し、各折り目に沿って折ろう。つぎに折り終わったゴンババ首①を台紙にのりづけする。このとき、色がついていない裏側(白い部分)を右上の図のように台紙の下方向に向けてのりづけするのだ。

ゴンババのつくりかた② ゴンババ首②を台紙につける

色がついている側を台紙の下方向に向けてつける

こうなる!

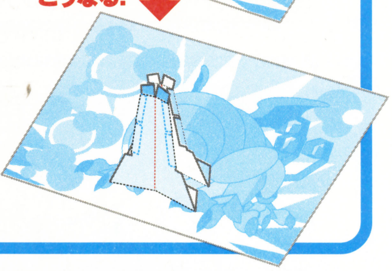

ゴンババ首②をパーツシートから切り離し、各折り目に沿って折っていこう。折り終わったゴンババ首②は台紙にのりづけする。このとき、色がついている表側を右上の図のように台紙の下方向に向けてのりづけするのだ。

ゴンババのつくりかた③ ゴンババ首③をゴンババ首①とゴンババ首②へ通す

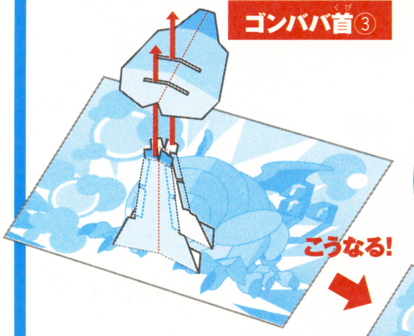

折っていた部分をもとに戻す

こうなる!

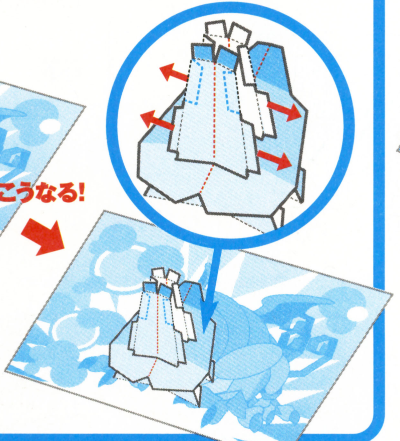

ゴンババ首③を通し終わったら、ゴンババ首①と②の折っていた部分を元に戻そう。すると、ゴンババ首③が抜けなくなるのだ。

ゴンババのつくりかた④ ゴンババ首④をゴンババ首①とゴンババ首②へ通す

折っていた部分をもとに戻す

こうなる!

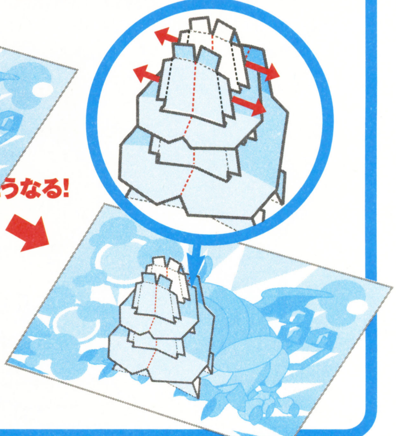

ゴンババ首④を通したらさきほどと同じく、ゴンババ首①と②の折っていた部分を元に戻す。これでゴンババ首④も抜けなくなるぞ。

ゴンババのつくりかた⑤ ゴンババ顔③をゴンババ首①とゴンババ首②へ通す

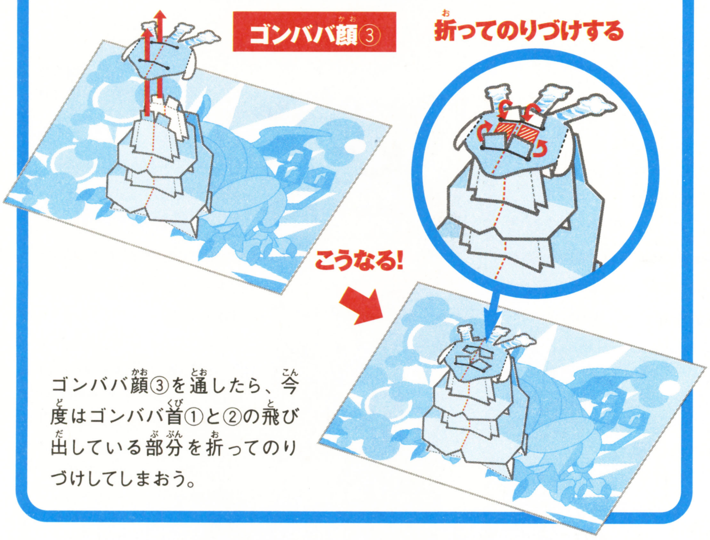

ゴンババ顔③を通したら、今度はゴンババ首①と②の飛び出している部分を折ってのりづけしてしまおう。

ゴンババのつくりかた⑥ ゴンババ顔①をゴンババ顔③へつける

ゴンババ顔①をパーツシートから切り離し、ゴンババ顔③にのりづけする。このとき、図のようにゴンババの顔が上を向くようにのりづけすること。

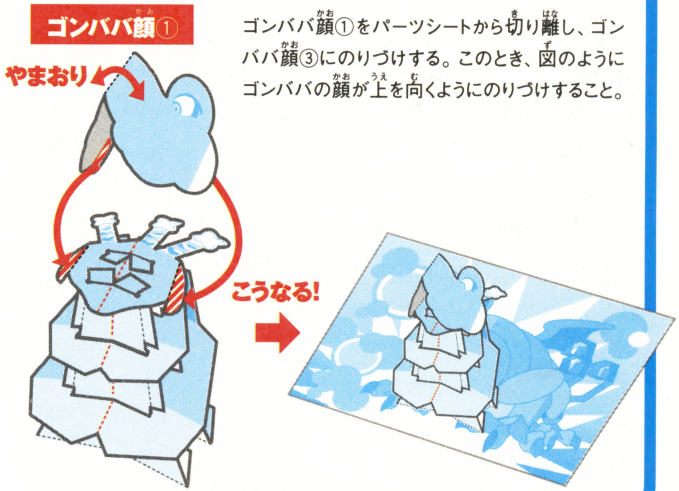

ゴンババのつくりかた⑦ ゴンババ顔②をゴンババ顔①へつける

ゴンババ顔②をパーツシートから切り離し、ゴンババ顔①にのりづけする。このとき、ゴンババの鼻の部分が図のように上を向いた状態でのりづけしよう。

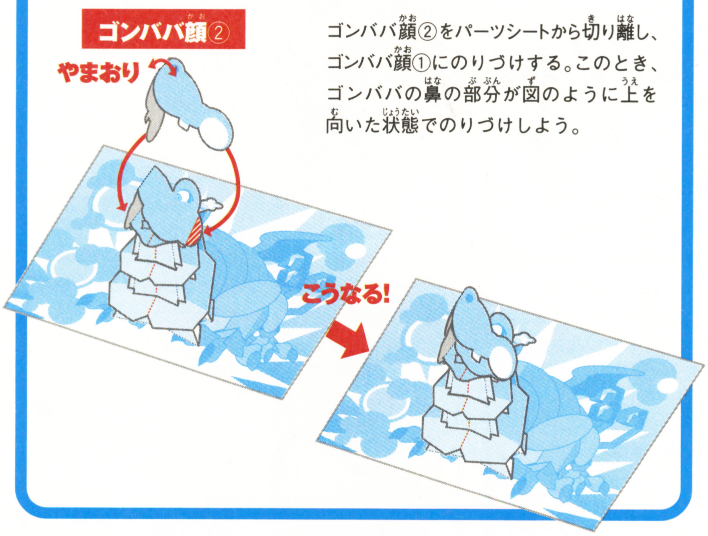

ゴンババのつくりかた⑧ マリオ②を作る

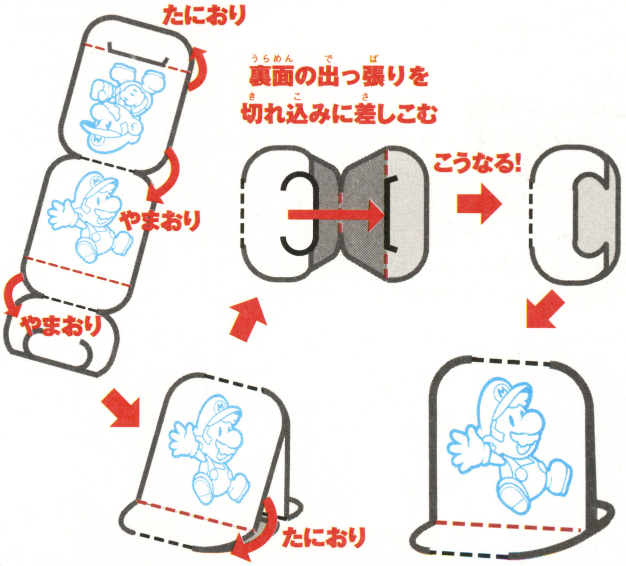

つくりかた⑨ 完成!!

完成したら一度本を閉じ、縦にしてから開いてみよう。なんとゴンババが飛び出すぞ。そのゴンババの前にマリオ②を置けば、ゴンババを相手に果敢に戦うマリオの完成！

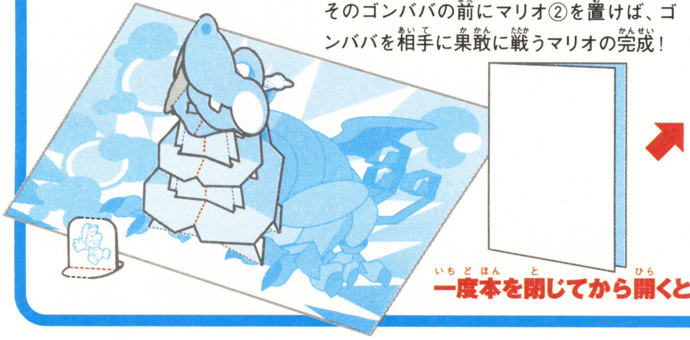

9月号の付録が欲しい人は……

「前回の付録を持ってないから、今月号の付録が作れない～」という読者に朗報！ 前号のバックナンバーを手に入れれば、飛び出す本が作れるぞ！ バックナンバーの入手方法は130ページを見てね。

ファミ通キューブ+アドバンスバックナンバー

2004年9月号
特別定価590円

●特別付録
エンジェルカービィの特大ビーチボール
組み立て式
飛び出す!! ペーパーマリオRPG第1弾
●攻略
ペーパーマリオRPG
ファイナルファンタジーⅠ・Ⅱ アドバンス
マリオvs.ドンキーコング
とっとこハム太郎 ハムハムスポーツ

2004年8月号
特別定価590円

●特別付録
ペーパーマリオRPG&ピクミン2 ポスターカレンダー
ほぼ実物大 ニンテンドーディーエスブック
●攻略
マリオvs.ドンキーコング
ピクミン2
ワリオワールド
●特別企画
ニンテンドーディーエス続報

残りわずか!

2004年7月号
特別定価590円

●特別付録
ポケットモンスター ファイアレッド・リーフグリーン 全386体ポスター
ピクミンパズルカードe+
ファミ通バージョン第2弾&オリジナルカードアルバム
●攻略
ピクミン2
ワリオワールド
星のカービィ 鏡の大迷宮
ゼルダの伝説 4つの剣+

売り切れ!

2004年6月号
特別定価590円

●特別付録
ポケットモンスター ファイアレッド・リーフグリーン シャーペン&消しゴム
ピクミンパズルカードe+ ファミ通バージョン第1弾
●攻略
ピクミン2
星のカービィ 鏡の大迷宮
カスタムロボ バトルレボリューション
ゼルダの伝説 4つの剣+
マリオゴルフ GBAツアー

2004年5月号
特別定価590円

●ポケモン3大付録
ポケットモンスター ファイアレッド・リーフグリーン 攻略小冊子(52ページ)
カントー地方150体特製下敷き
カントー地方150体キャラクターシール
●特別付録
カスタムロボ バトルレボリューション 攻略小冊子(36ページ)
●攻略
ゼルダの伝説 4つの剣+

売り切れ!

2004年4月号
特別定価590円

●特別付録
ポケットモンスター ファイアレッド・リーフグリーン 攻略小冊子(84ページ)
ポケットモンスター ファイアレッド缶バッジ
ポケットモンスター リーフグリーン缶バッジ
星のカービィ 鏡の大迷宮缶バッジ
ゼルダの伝説 4つの剣+缶バッジ
特製キャラクターシール
●攻略
マリオ&ルイージ

売り切れ!

2004年3月号
特別定価590円

●特別付録
マリオパーティ5缶バッジ
ポケモンコロシアム缶バッジ
どうぶつの森e+缶バッジ
ポケットモンスター ファイアレッド・リーフグリーン オリジナルノート
●発売直前総まとめ&大攻略
ポケットモンスター ファイアレッド・リーフグリーン
●攻略
ポケモンコロシアム
マリオカート ダブルダッシュ!!ほか

売り切れ!

2004年2月号
特別定価650円

●10大付録
❶マリオカートダブルダッシュ!!缶バッジ
❷牧場物語ミネラルタウンのなかまたちforガール缶バッジ
❸ゲーム缶バッジコレクターボックス
❹マリオカートダブルダッシュ!! 攻略小冊子完璧版(52ページ)
❺マリオパーティ5 攻略小冊子パーフェクト版(52ページ)
❻年末年始おもちゃ大百科(20ページ)
❼ポケモンコロシアムポスターカレンダー
❽マリオカートダブルダッシュ!!ポスターカレンダー
❾特製キャラクターシール
❿メモリーカードシール

売り切れ!

2004年1月号
特別定価590円

●2大攻略付録
マリオカート ダブルダッシュ!! 攻略小冊子 第1巻(36ページ)
マリオパーティ5 攻略小冊子 パート1(36ページ)
●特別付録
ポケモンコロシアム シートマグネットパズル
●攻略&スクープ
ポケモンコロシアム
マリオ&ルイージRPGほか

売り切れ!

2003年12月号
特別定価590円

●特別付録
星のカービィ スペシャルDVD
●発売直前大特集
マリオカート ダブルダッシュ!!
●攻略
マリオゴルフ ファミリーツアー
あつまれ!! メイド イン ワリオ
牧場物語 ワンダフルライフ
テイルズ オブ シンフォニア
天外魔境Ⅱ MANJI MARU
伝説のスタフィー2

売り切れ!

2003年11月号
特別定価590円

●特別付録
どうぶつの森カードe+専用アルバム
●攻略特集
どうぶつの森e+
マリオゴルフ ファミリーツアー
牧場物語 ワンダフルライフ
カービィのエアライド
ファイナルファンタジー・クリスタル クロニクル
テイルズ オブ シンフォニア
伝説のスタフィー2
新約 聖剣伝説

売り切れ!

2003年10月号
特別定価590円

●特別付録
ファミ通オリジナル どうぶつの森カードe+
どうぶつの森e+&カービィのエアライドポスターカレンダー
テイルズ オブ シンフォニア特製ノート
●攻略
カービィのエアライド
ポケモンチャンネル
スーパーマリオアドバンス4

ご購入方法 下のいずれかの方法でファミ通キューブ+アドバンスのバックナンバーをご購入いただくことができます。

●ホームページ●
http://www.enterbrain.co.jp/

インターネットにつながるパソコンなどで、上記のアドレスに接続。トップ画面で[eb!shop - ebショップ]→[雑誌]→[ファミ通キューブ+アドバンス]と進み、ご希望の月号を選択してご購入ください。後日、商品を発送いたします。

ホームページで購入するときのご注意

●ご購入金額の合計が5000円(税込)未満の場合、一律400円(税込)の送料をいただきます。5000円(税込)以上の場合は送料無料となります。
●お支払いには、クレジットカード、郵便振替、コンビニエンスストア払い、代金引き換えがご利用いただけます。代金引き換えの場合、商品到着時に商品代金と代金引き換え手数料をお支払いください。

●書店●
お近くの書店へ直接注文

お近くの書店の店頭で「ファミ通キューブ+アドバンス○月号のバックナンバーが欲しい」とご注文ください。ちなみに、この方法の場合は送料や手数料などはかかりません。

※商品によっては品切れの場合もございますので、あらかじめご了承ください。

強力連載!! 人気ゲーム大集合!

人気ゲームはもちろん、アニメやおもちゃまで紹介しちゃうこのコーナー！　とにかく勢いだけはあるつもりだから、みんなも勢いに任せて読んでみてほしいぜーっ！　そんな感じです。

スマブランドDX 132
人気大爆発！『スマブラDX』ファンページ！

LOVE LOVE ピクミン 136
一途にひたすら『ピクミン』LOVE！なページ！

うきうきポケモン大好き家族 138
おもしろくてタメになる『ポケモン』のページだよ！

カービィ学園 140
『カービィ』の情報が満載なのです！

マリオファン新聞 142
『マリオ』シリーズのことが満載ですから！

どうぶつの村だより 144
『どうぶつの森』が大好きなら読むしかない！

トライフォースタイムス 146
すごくがんばってるぜ！『ゼルダ』ファンページだぜ！

ロックマンナビゲーション 148
なんだか燃え上がってる『ロックマン』のファンページ！

ソニックエクスプレス 150
『ソニック』シリーズの最新情報を超音速でお届KE！最終回！

カスタムロボコロシアム 151
『カスタムロボ』が好きな人集まってぇ～ん！

F-ZEROサポーター養成所 152
『F-ZERO』のゲーム&アニメ情報をバッチリお届け！

ファミ通キューブ パワフルアカデミー 153
『パワプロ』シリーズのファンなら絶対チェックですぜ！

鋼の錬金術師応援部 154
『鋼の錬金術師』の話題で盛り上がりましょ～！

フジヤ店長のおもちゃストア 156
フジヤ店長が休日出勤を覚悟でオススメのおもちゃを紹介！

大乱闘スマッシュブラザーズDX

第31回

スマブランドDX

「暑い、暑すぎる！　しかし暑い暑いと言うから余計に暑く感じるんだよね。ということで『スマブラ』でもやって暑さを忘れるのがイチバン！」

はみだしおたより
兄がやたらアドバンスSPを欲しがってます。（千葉県・私も欲しい）●ぼくも欲しい！

スマブラ白書

★友だちがカービィを使うと、誰かを吸い込んでおいて**「いらない」**と言ってはき出します。

【千葉県／井上貴文】

●ある意味、屈辱的だね。

★ボクはトレーニングでカービィを使っているとき、CPUに近づいて**「海のバカヤロー」**と叫びながらスマッシュ攻撃します。

【埼玉県／ペポポン】

●ストレス発散にいいかも。っていうかさ、「バカヤロー」って言われ続けてる海ってなんだかかわいそうな気がしない？

★ずいぶん昔に父と『スマブラ』で遊んだとき、うちの父はネスを見て**「なんだこの小僧は!?」**と言ってました。それ以来ネスはずーっと小僧のまんまです。

【埼玉県／佐伯やみ】

●歳をとると、なかなか新しい人名や固有名詞を覚えられないもんなんです。

★ボクの姉はイベント戦Lv50をピチューでノーダメージクリアーしました。あのマスターハンドとクレイジーハンドのコンビも**電気ワザをひとつも使わずに**倒しちゃいました。

【鹿児島県／MLマン】

●そんなお姉ちゃん、かっこよすぎです！

★このコーナーを読んでいるうちに、私の中で愛の戦士キャプテン・ファルコンのイメージがだんだん大きくなってきて、**最近は夢にも出てきます。**

【三重県／ボムマロ】

●愛って美しい！

★弟はルイージのポコポコパンチのことを**ボコボコパンチ**と言います。

【東京都／SLOTIN】

●ボコボコのほうが断然強そうなカンジ……。でもなんかルイージっぽくないね。

★友だちと対戦するときニックネームをつけようとしていたら「早くやるぞ」とせかされてニックネームが**“み”のひと文字**になってしまいました。もちろ

⬅ロイ派マルス派抗争の巻き添えをかわす上手い一撃。リンクも上手く立ち回ってるよな～。

福島県●さくらんぼ

⬅ホントにこんな状況になったら楽しそう。スマッシュ攻撃でツッコミを入れていくしか。

北海道●とらら

⬅このこだわりが漢（おとこ）の証。みんなもこだわりがあったら教えてくれ～。

香川県●いちじく

今月の4コママンガ

静岡県●おめぐ

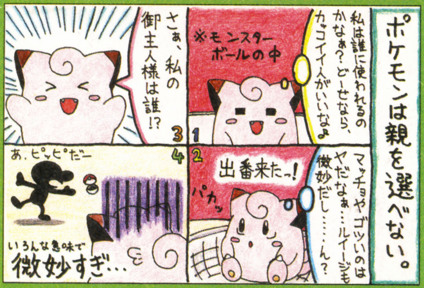

⬆出てきたポケモンも2Dで黒塗りになれるなら喜ばれたかも。あっ、アンノーンなら相性バッチリ？

石川県●猫野るん

⬆毛はコピーでガマン。というか、毛がモッサリと生えたカービィなんか想像したくないね。

大阪府●ブレス

⬆頻繁にアピールしていれば、つねに新鮮な牛乳が手元にあるはず。ということで毎日欠かさずアピールだ。

このページで取りあげているゲーム　大乱闘スマッシュブラザーズDX／ゲームキューブ

©2001 Nintendo / HAL Laboratory,Inc. Characters ©Nintendo / HAL Laboratory,Inc. / Creatures Inc. / GAME FREAK inc. / APE inc. / INTELLIGENT SYSTEMS

スマブラおもしろ写真館

•埼玉県●コブラ•

⬅ずいぶん危険な特訓だなぁ。よい子のみんなは絶対にマネしちゃダメだぞ。

気合の筋トレ

•宮城県●まこれ•

⬆ファルコンが気合たっぷりの腹筋運動。つき合わされてるルイージって。

おしりペンペン？

•新潟県●デブドラゴン•

⬆新たな挑発ポーズか?!　こんなことまでされたら、やるしかないでしょ。

岩手県●ぺぽん

⬅凛々しい顔のキノピオがイカス！　これならピーチが頼りにするのも納得だ。

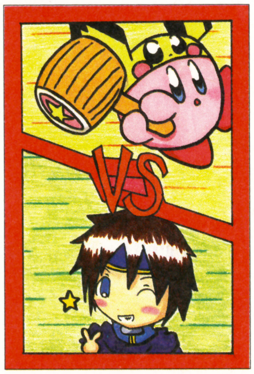

北海道●なんり&ひー

⬅どっちが勝つかなんて考えるより、ロイのウインクが気になって気になって……。

んボロ負けです。

【北海道／show】

●まさしく名前負け！　つぎはせかされても強そうな名前で。

★塾にキャプテン・ファルコンにそっくりな先生がおります。だからついつい「おっちゃん！」と声をかけたくなります。

【山口県／リオ】

●キャプテン・ファルコンをおっちゃんとは何事だ！

★ボクは『スマブラ』を買って2年のあいだに2回セーブデータが消えました。運命ですかね。

【秋田県／UFO】

●そういう運命の人もいるんだね……。何度もゲームを楽しめてお得かも。

スマブランドDX国民投票

第9回

久々に帰ってきた国民投票。今回は岡山県のヤスエモンくんからの要望で“CPUにするとムカつくキャラクター”を集計だ。レベル9が相手でも楽勝なキミでもこいつが相手だとちょっと苦戦するというキャラや、とにかくCPUにやらせるとムカつくキャラをひとり選んで投票してくれ。アンケートはがきなどの片隅にでも書いて参加してくれよな。締切は15日必着ということでよろしくね。ほかにもこんなのを集計してほしいという要望も受けつけているぞ。

⬅強さに定評のあるピーチは果たして何位か。

気になるフィギュア

今回はペラペラのペーパーマリオをピックアップするぞ。『ペーパーマリオRPG』よりもちょっと古い感じがするのはご愛敬。これで戦えれば、Mr.ゲーム&ウォッチのよきライバルになったのにねぇ。平面対決！

⬅次回作には登場してほしいね!?

No.13

みんなはどんな遊びかたをしてる？

生き残りサドンデス

爆弾が降り注ぐサドンデスにひと工夫加えたのがこの遊びかただ。ストック制にして、追加ルールでストック制の時間制限を1分に設定しよう。そしてゲームが始まったら時間切れになるまで放置。そしてサドンデスが始まったところで戦いをスタートするのだ。ストック制で爆弾も降る、熱い戦いになるぞ。

【新潟県／桜井友貴】

⬆緊迫の戦いをくり広げるサドンデス。一発勝負じゃないのがミソだ。

こどもを守る正義の味方

4人プレイのチーム戦で、キャラクターはそれぞれリンクとこどもリンクを選ぶ。そして、こどもリンクはいっさい攻撃せずに逃げ回り、リンクはこどもリンクを守りつつ相手のこどもリンクを攻撃するのだ。こうして先にこどもリンクが倒れたほうが負けというわけ。ストック制にすると戦いやすいぞ。

【北海道／まーそん】

⬆味方のこどもリンクを守りつつ、相手のこどもリンクをふっとばせ。

はみだしおたより

まくらがふかふかすぎてねむれません。（静岡県・みそコ）

●水に濡らして冷凍庫で冷やせば固くなるんじゃない？

はみだしおたより

私は中学の社会の先生が好きです。その人は結婚して子供までいるのに……。どうしたらいいんでしょうか?（神奈川県・キキ）

●指をくわえて眺めてればいいと思うよ。

第26回 キャラクターコンテスト

バレーボールで活躍しそうなのは?

●今回のテーマはバレーボール。みんなのイメージだけで得意そうなキャラをランキングだ。

★マスターハンドが活躍するに違いない。最強のアタッカー兼ブロッカーですな。【富山県／回転ノコ狩り】

●最強のセンタープレイヤーになりうるマスターハンドだけど……、基本となる人気が薄くて7位タイ。

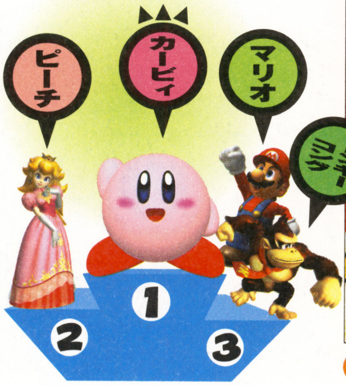

★バレーで活躍するのは、すばらしい回転レシーブとかっこいいスパイクを決めるマリオです。なんたってスポーツマンですもん。【山形県／あい公】

★活躍しそうなのはドンキーコングだと思います。ジャンプは高いと思うし、力持ちなのでスパイクもすごそう。【神奈川県／泉孝顕】

千葉県●花梨

←ボールとして活躍するからには、どちらかのチームをひいきしないように!

三重県●れもねーど

←あまりに雰囲気が似合いすぎ。ピーチのスポコン系ゲームが出たら買っちゃいそう。

千葉県●くろちろこ

←スーパージャンプパンチでボールを真上に打たないように。ファイアボールも禁止です。

●3位をふたりで分け合ったマリオとドンキー。どっちも運動能力は高そうだよね。

★ピーチに1票。試合中にオドオドしながら戦うピーチ。そのかわいさに敵もメロメロで戦意喪失しそう。【三重県／桃矢丸】

★ピーチ。なんか打ち返せないようなボールを打ち込んできそう。【東京都／さやか】

●2位に輝いたピーチ。みんなの意見を総合すると……、かわいさで相手の戦意をくじいて強烈なスパイクを決める、と。

★カービィに1票。選手としてでなく、ボールとして活躍しそう。【福岡県／フレア】

●ちょっと反則臭いけど、この意見が圧倒してカービィが1位。本誌付録のビーチボールの影響もあるのかな? さて、次回のお題は↓ということでヨロシク!

第28回のお題
卓球がいちばん強そうなのは?

元祖 キャラクター応援団

とにかくこのキャラクターが好き!

★ピーチ大好き。かわいーし、強いのだ。そしてなにより使いやすい。【東京都／大月美草】

★私、ゼルダ姫が大好きなんです。ゼルダ姫には底知れぬ魅力があって……。【神奈川県／まほシュ】

●どっちもお姫様だけど微妙に雰囲気が違うんだよね。ピーチはすっかりおてんばのイメージに……。

★ピカチュウが大好きだー!! なんたってカワイイし能力のバランスがよくて扱いやすい。【大阪府／吟遊詩人】

●さすがはポケモン代表ですな。

静岡県●効果音

←ポケモンでもトップクラスの人気者、ピカチュウ。使いやすさも人気の秘訣か。

東京都●姫城ときな

←さわやかなイメージで人気のリンク。個性的なワザも多く、使って楽しいキャラだ。

次回作は 絶対こうして欲しいいい!!

★次回作はステージによって服装とか変えてほしいです! 暖かそうなステージではゼルダが髪をまとめたりすればいいかも。【岩手県／ガイア】

★次回作では『ルイージマンション』のバルコニーか屋上をステージにしてほしい。役モノとしてテレサなどのオバケも参加で。【新潟県／青鳥凪】

★次回作ではカードe+が大活躍!? あまりにも参加希望キャラがいっぱいなので、そのキャラをカードにドカン!! と詰めておけばキャラ表示もスッキリ。【神奈川県／山村ありす】

京都府●じれったんと

←『ファイアーエムブレム』はとにかくキャラが多いから選抜がたいへんだ。

千葉県●アイスクリーナー

←スペシャル乱闘に2Dペラペラバトルみたいなのがあればおもしろそう。

スマブラ的 裏ワザ大発見!!

すまぶらてきうらわざだいはっけん!!

地竜拳でワープ

ガノンドロフで相手に背を向け、密着した状態で地竜拳を出してみよう。そうするとワープでもするかのように一瞬で相手の背後に回り込み、そのまま地竜拳をくり出すぞ。これは相手との間合いによってワープする位置が違うので、地竜拳が当たらない場合もある。地竜拳がうまく当たるポイントをつかめば、実戦で使えるかもしれないぞ。

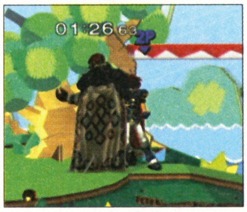

➡相手に背中を向けて密着。ここで地竜拳を出す。

⬅いきなり背後にワープ。これはカッコイイかも。

相手をつかめない!?

攻撃を組み立てるうえでかかせないつかみ攻撃。しかしガノンドロフのような背の高いキャラは、カービィのように背の低いキャラのしゃがみ状態をつかむことができないのだ。これではしゃがんだ相手に打撃系の攻撃しか選択肢はなくなってしまうけど、ふっとびやすさを含めてバランスを考えると相手が悪かったとあきらめるしかないようだ。

➡ここで打撃と思わせてつかみ! と思っても……。

⬅スカッと空振り。開き直って打撃系でふっとばせ。

武闘派実戦ガイド

ミュウツーの ねんりきに秘められたパワー　新潟県●ネオン

相手を金縛り状態にできるミュウツーの"ねんりき"。じつはこのワザ、飛び道具を跳ね返すこともできるのだ。上手く使えば飛び道具を駆使してくる相手にちょうどいい牽制ができるかも。しかし"ねんりき"はワザの出が遅いので、とっさに反応して跳ね返すのはかなり難しい。でも決まればカッコイイので、飛び道具のタイミングを読んです速く反応しよう。

【新潟県／ネオン】

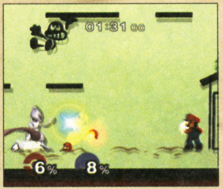

⬅狙って決められればミュウツー・マスター。

スマブラ あいうえお作文

●テーマはミュ・ウ・ツー。苦戦したようだけど、その中の選りすぐりを佳作から紹介していこう。

ミュウが出た
浮かんでるだけで
つーかえねー

【千葉県／キラキラスターズ】

●ミュウに関するネタはかなり多かったね。

みゅっちゃ
うれしい
ツー(2)が出たら

【大阪府／森の妖精】

●次回作は出るのかね～。

ミュージックも
動きも薄さも懐かしい
2Dのゲーム&ウォッチ

【千葉県／スノウ姫】

●2Dをニィディと読まないあたりがオトナ。そして大賞はコレ。

ミュートシティーで
ウサギずきんを
つーけたプリティ・ファルコン

【東京都／にーさま】

●次回のテーマはプ・リン・スタでいってみよう。

どのポーズがお気に入り?

●今回のお気に入りポーズはフサフサのしっぽがキュートなフォックス。Aのフォックスイリュージョン、Bのファイアフォックス、Cのブラスターがエントリーだ。

★Aかな。まるでヒップホップ・ダンサーみたいでカッコイイ。

【奈良県／Mikado】

●なかなかかっこいいポーズだと思うんだけど、派手さが少なかったのか3位だ。

★Cですね。いかにもフォックスってカンジ。【埼玉県／まんな&ファディ】

★C。フォックスはいつもこんな風にクールでなければならないので。

【岐阜県／GC大好きクラブ】

●やっぱりフォックスといえばブラスターということで2位だ。

★私はBのポーズが好きです。スカイダイビングしてるみたい。

【千葉県／柳楽猫鈴】

★とにかくBです。あのポーズで飛んできたら思いっきり抱きしめます。

【群馬県／青いミニドラ】

●いつものフォックスと違う一面をアピールしたファイアフォックスの降下中が1位に輝いたぞ。次回はネス編。下の3つから選んでくれ。

フォックス編　第1位!

B ファイアフォックス

ネス編

A

B

C

おたより大募集!!

各投票コーナーは締切が15日だから、それまでに編集部に届くようによろしく。住所、氏名、ペンネームなどは読み間違えがないように丁寧に書いてくれ。送るときは162ページの応募のきまりを必ず読んでくれよ!

熊本県●神無月悠

はみだしおたより

やればできる。やるんだ。(広島県・マリオマン)

●やればできるっていうのは幻想だから。ただし、やらなければ何も変わらないけどね。

ピクミンが大好きで、ピクミン女と呼ばれてました。うれしかったです。（北海道・ほればれ）
●いよっ！　ピクミン女！　ヒューヒュー！　うれしい？

LOVE LOVE ピクミン

さっそく読者ちゃんからたくさんのおたよりが届いて、超ハッピー！　でもチヅコは欲張りさんだから、まだまだ満足できないわ。もっとみんなの声を聞かせてね♥

乙女のお悩み相談室

今月のお悩み	ピクミンを成長させる方法をまとめて教えて！（群馬県・チャピ子）

ピクミンちゃんが成長すると、どんなイイことがあるか知ってるかしら。足が速くなって冒険しやすくなる？　うーん、それもあるけど、いちばんはやっぱり「頭に花がついてカワイくなる」よね♥　うふふ♥　というわけで解答はこちら！

地上では "大地のエキス"が出る場所に注目よ♥

ピクミンちゃんの成長には"大地のエキス"っていう栄養分が必要なの。でもってね、エキスは地中から吸収できるんだけど、草や小石をどかすとたっぷり出てくる場所もあるわよ。どのマップにも必ず用意されてるから、見つけたら場所を覚えちゃいましょ。

⬆地面に埋めたままにしておけば成長するわ。花になるまで4分くらいね。

⬇草にピクミンちゃんを近づけるの。エキスが出るまで抜きまくるわ。

⬆こんな小石の下からもエキスが出るわ。ピクミンちゃんを近づけましょ。

地下では 成長を手助けしてくれる生物がたくさんいるの！

草も小石もない地下世界では、おもに生物を倒して大地のエキスを手に入れるの。右のイラストの生物のほかに、ピキマキやタマゴムシなんかもエキスを持ってるわね。ミウリンを利用して成長させる方法はちょっと特殊。オリマーちゃんたちがダメージを受けるキケンもあるから気をつけてね♥　あ、そうそう、タマゴからエキスを取り出せるのも忘れてたわ♥

⬅⬆ふだんは地中に隠れていて、オリマーちゃんたちが近づくと姿を現すの。

⬅無害な生物だけど、ごめんなさいっ！　エキスのためなの！

⬅これがエキスを出すタマゴよ。ムシが出ることもあるから注意！

⬅すばやく逃げ回る相手にピクミンちゃんをぶつけるのよっ！

⬆この生物に叩かれたピクミンちゃんは、地面に埋まって一瞬でお花になるわ！

オリマーのたぶんこんな感じ

写真のオリマーちゃんが、どんなセリフを言ってるのか勝手に想像しちゃうコーナーよ。前回のお題は、ピクミンちゃんに運ばれるオリマーちゃん。みんなの作品を紹介していくわ♥

⬆胴上げされてるのね！　それとも、このまま道頓堀に投げこまれちゃうのかしら？

●オヒョヒョ〜！ くるしゅ〜ない!　【奈良県・くりまん。】

♥気分はトノサマね

●つぎの交差点を左に曲がってください。　【青森県・コッパッパ】

♥タクシーなのかしら？

●やめて〜くすぐらないで〜!!　【北海道・ジュニアー】

♥チヅコはピクちゃんにコチョコチョされた〜い!

●このまま死んだフリしてホコタテ星まで帰ろ〜っと。　【神奈川県・おろし】

♥そのままホントに死んじゃったりして〜。キャハハ♥

●オレ、鑑定されたらいくらになるんだろ……。　【大阪府・WERK】

♥チヅコは絶対500億ポコくらいいがいいなぁ〜！

次回のお題はコレ！

(例)犯人はこの中にいます！

ピクピク？ ぽ♥え♥む

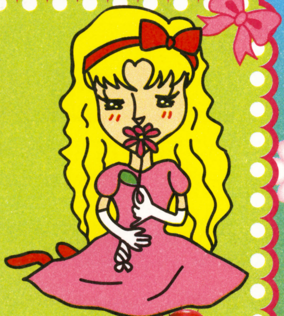

アナタを思い浮かべながら
乙女がひとり　花占い
……スキ……キライ……スキ
……キライ……ス……いでぇ！
お花じゃなくて　ビックリ菊
ひとり寂しい雨の夜は　あなたが噛んだ
小指がうずくの　いや〜ん♥

ルーイのサバイバルクッキング

ルーイちゃんがおいしい料理をご紹介。暑い夏は、さっぱり食べられるこんなメニューがオススメよ☆

●今日のメニュー●
オタマのおどり食い

●本日の材料●
オタマ……2〜3体

●ひとくちメモ
イモガエルの幼生。生きたまま捕まえてね♥

ルーイ：今回は、夏にぴったりの涼しげな料理を紹介します。
チヅコ：なんだか生臭いわ……。
ルーイ：なんと調理いらず。オタマのおどり食いです。
チヅコ：ギャアアアアァ！
ルーイ：新鮮なオタマを流水でさっと洗い、キンと冷やした三杯酢に入れたら、生きているうちに酢ごといただきましょう。こんなふうに……（ゴックン）。
チヅコ：ルーイちゃん、ハナの穴からシッポが、ハナの穴からシッポがぁああぁ！（失神）

ホコタテ画報

今月も、オリマーちゃんたちへのLOVEがビンビン伝わる、キュートなイラストがいっぱい届いたわ♥　なに？　チヅコの似顔絵もあるの？　いやぁん、大カ・ン・ゲ・キ☆

埼玉県・さつき

⬅この美しい女性は誰？　ハリウッド女優？　……あらっ、チヅコって書いてある！　ソックリ&感動？

三重県・シャドウ

⬅ナベの中に赤ピクミンちゃんが！「辛くなるから取り除きましょう」（ルーイ）って、そういう問題か！

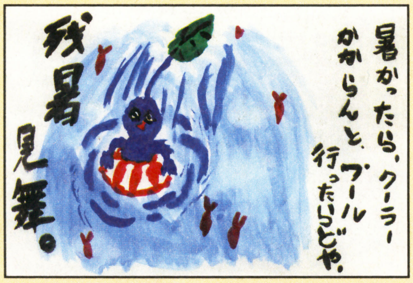

山口県・ジタン&ガーネット

⬅暑い日が続くけど、みんな体調はくずしてないかしら？　青ピクミンちゃんからありがたいひと言よ。どや？

メール おはがき 大募集!!

"LOVE LOVE ピクミン"では、みんなからのおはがきやEメールを募集してまぁす♥　162ページの応募の決まりをよ〜く読んでね。新コーナー案なんかもあるとうれしいな♥

E-Mailの場合は
famitsu-cube@ml.enterbrain.co.jp

おはがきの場合は
〒154-8528 (株)エンターブレイン
ファミ通キューブ編集部
LOVE LOVE ピクミン
「○○」係 まで

はみだしおたより

あまり応援してないけど、とても好きです。（愛媛県・メガネをのこけるとえない）●どっち！（三宅裕司バンザイ）

©2004 Nintendo

ウキウキ ポケモン大好き家族！

まだルギアやホウオウを入手していない人に朗報！ なんと“しんぴのチケット”を入手できるチャンスが増えたぞ。

ボク	おねえちゃん	おとうさん	おかあさん	おじいちゃん	あかちゃん
いつも元気なポケモン大好きっ子。	一家のまとめ役。成績も優秀。	いまどき流行らない熱血パパ。	天然ボケ主婦。とてもやさしい。	のんびり屋で、意外と照れ屋さん。	赤ちゃんなのでまだしゃべない。

ルギアとホウオウに会うためのどうぐ“しんぴのチケット”全国配信決定！

大ニュース！ ポケモンフェスタ2004で配布された、ルギアとホウオウに会うためのどうぐ“しんぴのチケット”が全国で配信されるぞ！ 配信場所は全国のジョイスポットサービス実施店と全国5カ所にあるポケモンセンター。詳しい場所や配信期間などは、右の各表を見てくれ。“しんぴのチケット”をもらうときはアドバンスとワイヤレスアダプタ、『ファイアーレッド』か『リーフグリーン』のソフトを持っていこう。

JOYSPOT ジョイスポット サービス店

←このマークのあるお店 全国のジョイスポットサービス実施店にて配信！

配信期間 9月4日（土）～9月15日（水）

お問い合わせ
・任天堂お客様ご相談窓口 ☎075·662·9611
・任天堂ホームページ http://www.nintendo.co.jp/n08/joyspot/index.html

全国5店舗のポケモンセンターでも配信　配信期間：8月16日（月）～9月15日（水）

店舗名	お問い合わせ先と営業時間
ポケモンセンター トウキョー	☎03·5200·0707 営業時間：午前10時～午後7時
ポケモンセンター ナゴヤ	☎052·950·0758 営業時間：午前10時～午後9時
ポケモンセンター オーサカ	☎06·6373·8080 営業時間：午前10時～午後7時
ポケモンセンター フクオカ	☎092·282·7733 営業時間：午前10時～午後9時
ポケモンセンター サッポロ（※1）	☎011·271·8733 営業時間：午前8時～午後9時

（※1） 9月30日（金）までの期間限定営業なので注意してください

ダブルバトルで有利に戦える方法を教えちゃうよ

ダブルバトル専用とは

ダブルバトルでは、バトルに参加させる2匹のポケモンの“わざ”や“とくせい”を利用して、通常よりも大きなダメージを与えることができる。たとえば、“もらいび”のとくせいを持つ味方のポケモンに、ほのおタイプのわざを当ててみよう。すると“もらいび”のとくせいを持ったポケモンのほのおタイプの威力が上がるのだ。

ダブルバトルのみ使えるコンボ

組み合わせ	効果
もらいび（とくせい）+ほのおタイプわざ	ほのおタイプのわざを味方に使用し、ほのおタイプのわざの威力を上げる
てだすけ+こうげきわざ	味方に“てだすけ”を使用して、わざの威力をアップさせる
このゆびとまれ+きあいパンチ	片方に攻撃を集中させて、後攻の“きあいパンチ”を成功させる
どくどく+こんじょう（とくせい）+からげんき	どく状態になったポケモンが、“こんじょう”と“からげんき”で大ダメージを与える
なまけ（とくせい）+スキルスワップ	“なまけ”を相手と交換して、2ターンに1度しか攻撃できなくする

味方にほのおで攻撃！

⬆味方のウインディに対して、ほのおタイプのわざを使用するのだ。

⬇とくせいの“もらいび”により、自分のほのおわざの威力がアップするぞ！

無傷でパワーアップだ！

ラッタにどくどくだ！

⬆味方のラッタに対して、どくどくを使用し、どく状態にしてしまえ！

⬇とくせい“こんじょう”の効果により、“からげんき”の威力が凄まじいことに！

威力1.5倍×2倍になる！

はみだしおたより もっと『エメラルド』情報が知りたーい。（神奈川県・マサキ） ●そんなキミは8ページからの『ポケットモンスターエメラルド』特集を読むべし！

イラストサファリゾーン

今月の殿堂入り

●大阪府　春菜ゆめ

➡ひと目見て「今月の殿堂はこれだわ!」って思ったの!とってもキュートよね。

ルギア入手したかな?

みんなはもうポケモンフェスタ2004の会場で、"しんぴのチケット"をもらって、へそのいわで、無事ルギアを捕獲することができたかな?

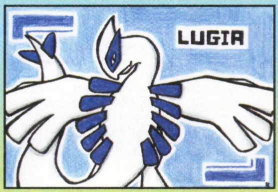

●石川県　BLACK

⬆ナスカの地上絵みたいなルギアのイラストじゃのう。イカす顔つきがナイスじゃ!

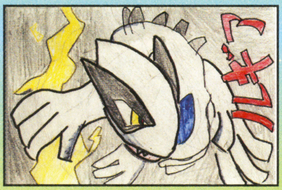

●埼玉県　佐野亜希子

⬆躍動感溢れるかっこいいルギアじゃ。瞳のカラーがオリジナリティーたっぷりでいいのう。

➡エアロブラストを解き放つシーンかの?どアップで迫力満点じゃ!

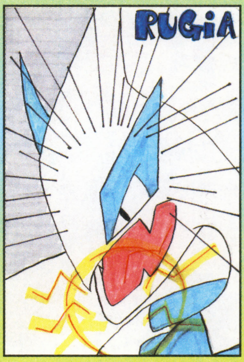

●高知県　鯨

祝 "エメラルド"発売決定記念!

●栃木県　タカコ

⬅『エメラルド』ではレックウザが活躍するみたいよね。

●東京都　かいり

⬅フシギバナはとっても好きなポケモンだよ! 強そうに描けてるね!

●長野県　森山真衣

⬅若かりしころのキクコさんかの? とっても美人さんだっただろうなぁ。

今月のコイキング賞

デオピクミン?!

●神奈川県　山村ありす

➡アタックフォルムのデオピクミンなんていたらビックリねぇ。見た瞬間に家族のみんなで大笑いしちゃったわよう。

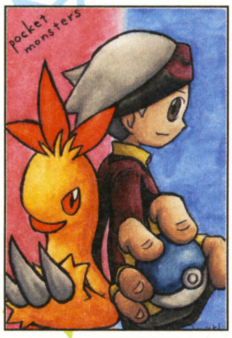

●埼玉県　ウリボー

⬅アチャモじゃなくてワカシャモを描いてくれるところが通だね。

●山口県　飛行機雲

⬅みんなエネコの美声に気持ちよくお昼寝してるのね! 可愛いわ!!

すべてのあて先はこちらまで

ポケモン大好き家族ではイラストや自慢話、持っているグッズの写真などを大募集! 応募するときは162ページの応募の決まりを読もう。

〒154-8528　(株)エンターブレイン
ファミ通キューブ編集部「ポケモン大好き家族」係

はみだしおたより

小川直也ってお笑いの人?(青森県・匿名希望)

●違う違う! 元柔道の世界チャンピオンで、現在はプロレスラーだよ。ハッスル! ハッスル!

©2004 Pokémon. ©1995-2004 Nintendo/Creatures Inc./GAME FREAK inc.　©Pokémon.　ポケットモンスター・Pokémon・ポケモンは任天堂・クリーチャーズ・ゲームフリークの登録商標です。

はみだしおたより

大仏の10倍がんばってください。（茨城県・ギーグ）

●……いや、もちろんがんばりはするんだけれど、もちっとわかりやすい例えにしてくんない？

カービィのカービィによるカービィのための学校

カービィ学園

第30回：めでたく30回記念！

いつのまにやらカービィ学園も30回目を迎えました！　これもみんなが元気に参加してくれたおかげです。これからも40回、50回と続けられるように、いっしょにがんばっていきましょうね。

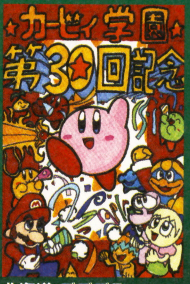

北海道 デデデぞーい

○月×日 日直 カービィ

8月号で募集したタイムアタック結果発表 この驚異のタイムにみんなビックリ！

⬆波のパターンも運しだい！　その運をも味方につけた、驚きの記録が続々と届いたのだ！

『カービィのエアライド』以来、約1年ぶりのタイムアタック。みんなの腕も鈍っているんじゃ……と思いきや、いやはや、たいへんなタイムを叩き出す結果になりました。驚異の25秒台をマークして、ダントツ１位に輝いたのは、岩手県のSINNくんだ。オメデトー！

なみのりスターライドタイムアタック

第１位　タイム：25'42"　岩手県 SINN
賞品：図書カード2000円分

⬆「狙うは１位！」という本人のコメントどおり、文句なしの結果ですね。

第2位　タイム：27'39"　愛知県 まるマル
賞品：図書カード1000円分

第2位　タイム：27'39"　神奈川県 wing
賞品：図書カード1000円分

平均タイムが28秒台という熾烈な戦いの中、第2位のふたりが同タイムという結果も驚きだよね。0.01秒まで競い合うタイムアタックなんて、……熱すぎるぜ！

『星のカービィ 鏡の大迷宮』新企画コーナーが始まるよー!!

敵キャラフィーチャー

『カービィ』シリーズには、愛すべき敵キャラクターがワンサカ登場するよね。そんな彼らへの思いを語る、愛情たっぷりのコーナーです！

⬅ワドルディ人気に負けないようにガンバレ。

バタファイア

愛知県 ペペロン

⬆猫のような愛くるしい表情がカワイすぎる!?

全身が炎に包まれた中ボス。体当たりや火炎弾で攻撃してくる強敵。

ミラン

東京都 メロン

⬆恥ずかしそうな顔をする仕草がたまらない感じ。

ミラーに取りついている敵。カービィが近づくとミラーごと隠れてしまう。

コロロン

栃木県 ちい

⬆転がる勇姿(!?)に、みんな釘づけ間違いなし！

坂道をコロコロ～と転がってくるかわいい敵。たまにジャンプするので注意。

カービィケイタイデザイナー

カービィが冒険中に仲間を呼び出す携帯通信機を、みんなが自由な発想でデザインしちゃおう！

ファイル：01 ドデカケータイ

神奈川県 西澤光樹

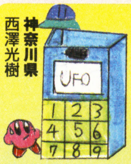

UFOによる太陽発電で電池も無限！

⬆でか！　ウィリー２匹つけて走れるって……、これエアライドマシン？

ファイル：02 ミランケータイ

千葉県 峯島沙穂

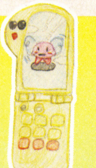

画面が光って電話中は敵に襲われない。

⬆画面がミラーになっているんだね。でもミランだから隠れたりして。

ボクの私のマスターソード

ゲームクリアー後に自由に使えるマスターソード。いろいろな技が使えて便利だけど、みんなだったら、どんな使いかたしてみる？

栃木県 DJ

⬅工事現場に剣を持って現れたら、そりゃおじさんもビックリだ。

岡山県 ルイージ陽平

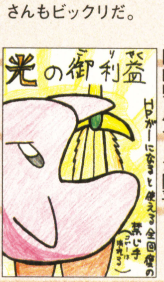

➡マスターソードを飲み込んじゃうなんて、すごくリッチな技だね。

©2004 HAL Laboratory,Inc. / Nintendo
©Nintendo / HAL Laboratory,Inc.　©Nintendo / HAL Laboratory,Inc.・CBC

このページで取りあげているゲーム　星のカービィ 鏡の大迷宮／ゲームボーイアドバンス

新コピー能力研究所

新企画コーナーに負けないほどの熱いはがきが、たくさん届いているぞ。次回作を期待させるような新コピーで勝負だ。

ボックス

⬅まさかカービィが中に入っているなんて、敵も思わないよね。

京都府 風☆星夜

ドラゴン

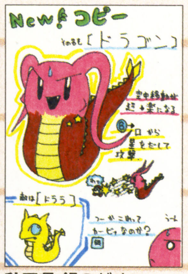

⬅竜ネタが多い中、本人も疑問なこの形が注目度ナンバー1。

秋田県 銀のゼオン

リフレッシュ

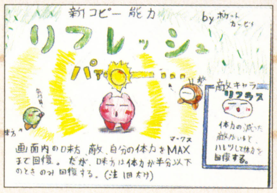

新潟県 大瀧大樹

⬆仲間も回復できるコピー能力って新しいね。……え、敵もなの？

ビートル

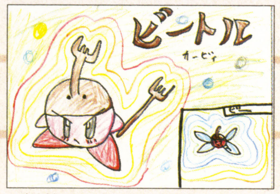

富山県 わりバシ

⬆力強いデザインが○。でもはがきに本名がないよ。名前教えてー！

さいほう

⬅まち針を投げられて痛そうなワドルディの表情にやられました。

新潟県 金沢有紀

きのこ

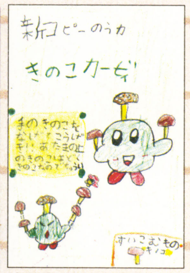

⬅頭と手にきのこがモリモリ生えてるよ。食べてもオーケーだったり。

埼玉県 篠崎由貴奈

カービィ4コマ劇場

ついにカービィ学園でも4コママンガを大募集することになりました。『カービィ』を題材とした爆笑4コマ、待ってま〜す！

➡そのナイフとフォーク、じつは目にも止まらぬ早業で使っているのです(ウソ)。

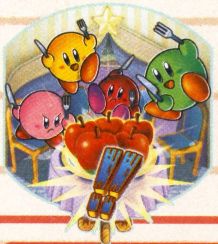

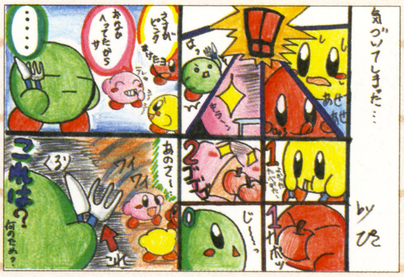

愛媛県 ぴこちい

カービィ イラスト美術室

⬅空を舞うコピー能力で、カービィたちが夢の共演！ 木陰で居眠りしている場合じゃないぞ、ワドルディくん。

たいへんよくできました

山形県 神無月ぷらむ

今月のピカイチ!

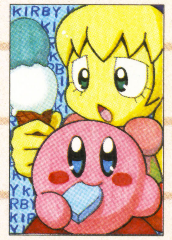

⬅デート中のカービィとフーム。やっぱり食べてばかりなのかな？

栃木県 タカコ

岐阜県 水無月純

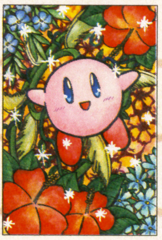

➡背景のアイルーンコースの観覧車と同じ植物がすごくキレイだね。

福井県 桃'S騎士

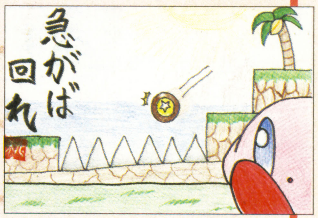

⬆いや、まったくそのとおりです。ホイールでスピードが出ているときに限って、落ちちゃうんだよなー。

DVDソフト放送部

ついに3rdシリーズも最終巻に！ 次号からはアニメ版の企画コーナーが始まるよ。

テレビシリーズ『星のカービィ』●8月18日から
3rd.シリーズ Vol.20 レンタル開始

第98話「発進! 戦艦ハルバード」

ププブランドを襲ってきたホーリーナイトメア社に対抗するため、メタナイト卿が準備した戦艦ハルバードで発進だ。

第99話「撃滅! ナイトメア大要塞」

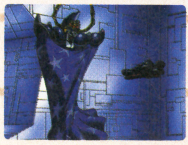

900年光年彼方の敵地へ向けてワープ中の戦艦に、魔獣が襲いかかる！

第100話「飛べ! 星のカービィ」

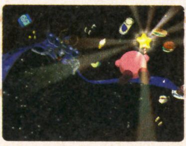

フームを人質にとるナイトメアを相手に、あのスターロッドが輝き出す。

カービィ学園出席のご案内

各教室(コーナー)へ出席していただいた方には、それぞれ500円分の図書カードをプレゼントします。今月から始まった新企画コーナーがどこまで盛り上がるかは、みんなの参加次第。162ページの応募の決まりをよく読んでドシドシ応募してくださいね。

あて先
〒154-8528
(株)エンターブレイン
ファミ通キューブ編集部
『カービィ学園』係

はみだしおたより

『高校生クイズ』に参加したことある人、手ぇ上げて！（兵庫県・吾妻江漣）●ハイ！参加しました。YES・NOクイズ突破はかないませんでしたが、本当にいい思い出です。（100万円！益田クイズ）

9月号の読者プレゼントページにいるアロハ水ピンを見ていると、だんだん悲しくなってきます。(秋田県・しぶろう)
●南国ではなく、編集部の近くにある写真スタジオで撮影したからかな？

第39回 マリオファン新聞

期待高まる『マリオテニスGC(仮題)』。最新情報は82ページの"新作スクープ"にお任せして、ここではどんなゲームになるかまたまた大予想！

まだまだ謎の『マリオテニスGC(仮題)』を勝手に大予想!!

予想① あんなコートが!?

ドンキーコングの住むジャングルの中などでテニスが楽しめる今作。判明しているコートはまだ一部だけど、5月に発売された『ワリオワールド』の舞台、ワリオ城なども登場する!?

ペーパーマリオRPGコート!?

写真はゲームキューブ版『ペーパーマリオRPG』のものです。

⬆劇場でのテニス対決もある!? 華麗な技で観客にアピールをして、スターポイントを集めたり？

写真はゲームキューブ版『ワリオワールド』のものです。

⬅黒い宝石の呪いによって、モンスターが潜む不思議な世界になってしまったワリオ城でもテニス!?

ワリオ城コート!?

予想② 各キャラのスペシャルショット!?

今作ではそのキャラならではのスペシャルショットが放てるらしい。ヨッシーがボールを飲み込んだり、ピーチが色仕掛けで相手を惑わすなんてことも……!?

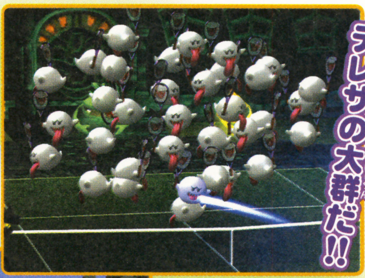

テレサの大群だ!!

⬆オバケのテレサならではの技だね。こんなにたくさんいると、誰を操作すればいいのかわからない？

写真はアドバンス版『スーパーマリオアドバンス3』のものです。

ボールを飲んだり!?

⬅ヨッシーお得意の飲み込み技。ボールを飲み込んで相手が油断したときに吐き出す!! ……とかね。

マリオランキング

みんなの意見をもとにマリオに関するいろんなことをランキング!!

今月のお題 **日焼けが似合いそうなキャラは？**

1位 マリオ

2位 ワリオ

3位 ピーチ

●マリオに1票。いつも冒険しているから。(徳島県／堀 雄貴)

●ワリオに1票。パワフルでワイルドだから、色白は似合わないでしょう!!(千葉県／スノウ姫)

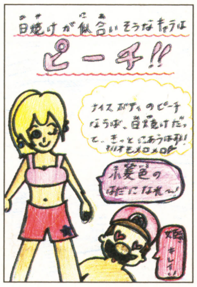

(千葉県／プリンセスピーチ)

⬅小麦色のピーチはどんな感じなんだろう!? お姫様っぽくないかもね。

つぎのお題は
ツッコミが得意そうなキャラは？
(長崎県／ウェラボン)

マーコのファッションチェック

ピーチ風ゲラゲモーナ
(徳島県／明石侑希の作品)

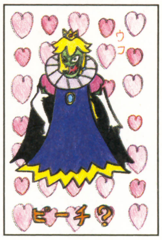

➡カワイイような怪しいような、不思議なファッションねん。

デイジー風ピーチ&デイジー
(兵庫県／彩奈ひめりの作品)

⬅女の子らしいピーチと元気なデイジー。どちらも◎よン。

ブラックドレス風デイジー
(兵庫県／浅葱の作品)

➡胸元のレースと袖のリボンが黒いドレスを華やかにン！

夏祭り風デイジー
(三重県／桃矢丸の作品)

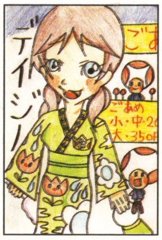

⬅ちょっと変わったお花柄がデイジーらしくていいわ～ン。

8月号のミニマリオフィギュアプレゼント

当選者発表
★静岡県／小池栄一
★広島県／木村公則

当選おめでとう!!

©2004 Nintendo Game developed by INTELLIGENT SYSTEMS.　©2003-2004 Nintendo　©2004 Nintendo/CAMELOT　©1983-2002 Nintendo

マリオご意見板

●宮崎は超暑いので『スーパーマリオサンシャイン』をやってマス。海がキレイでやたらとマリオを泳がせて涼を感じてマス。（宮崎県／かけるん）

●『スーパーマリオサンシャイン』もいいけど、『ルイージマンション』も涼しくなっていいかも!!

●友だちと『マリオカート ダブルダッシュ!!』で対戦したときに、「がんばれ！　エンジン」と言ったらゴール直前で1位に上がってゴールしました。（滋賀県／ヨッシーランド）

●いいこと聞いたね！　これで1位になれるかも!?　間違えて「がんばれ！　エジソン」と言わないように。

●『マリオパーティ6』では、ヘイホーもマリオたちのようにミニゲームやパーティモードなどで使えるようにしてください。（静岡県／Mon）

●クリボー、ノコノコ、ボスパックン、ニセマリオ、キングテレサ、ワンワンなどみんな出して〜！

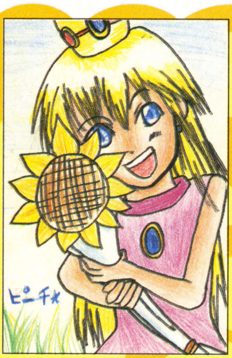

←元気いっぱいのピーチの笑顔とヒマワリがベストマッチ!!　元気娘サイコー!!（三重県／まめ）

←お花の冠をプレゼント。ふたりはいつもこういうデートをしているのかな?（熊本県／ななくさ）

読者さんのマンガだよ！

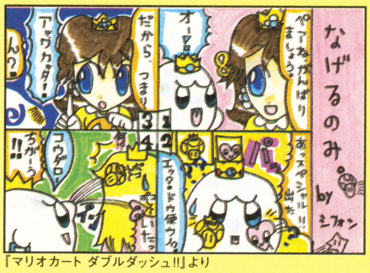

『マリオカート ダブルダッシュ!!』より

←投げてもいいと思うけど、ぜんぜん効いてないっぽいよ……。（岐阜県／シフォン）

『ペーパーマリオRPG』より

←どこに隠れているか、みんなも捜してみてね！（ウソだけど）（長野県／森山真衣）

はみだしおたより

『次号予告くん』をもう少し大きくしてほしー!!（愛知県・匿名希望）

●次号から本誌を『ファミ通キューブ＋次号予告くん』に改名！　んなわけないだろー！

マリオファンコレクション

みんなが持っているマリオグッズを紹介するこのコーナー。手作りグッズでもオーケー。

（福岡県／諫澤那央也の作品）

お人形じゃないですよっ！　食べられるんですよっ！　というわけで、今月のコレクションはお友だちが作ってくれたというバースデーケーキ。かわいすぎて食べるのがもったいないね！

おたより&イラスト送ってね！

このコーナーではみんなからの楽しいおたよりを大募集！　採用された方にはファミ通キューブ＋アドバンス特製図書カードをプレゼントするよ！　162ページの応募の決まりを読んでから送ってね!!

あて先

〒154-8528
（株）エンターブレイン
ファミ通キューブ編集部『マリオファン新聞』係

あなたは キノピオ派？ ヨッシー派？

キノピオ派のご意見

●進行役の作品が多いので、彼がいないと成立しない。（岐阜県／GC大好きクラブ）　●つぶらな瞳と小さいところが大好きです。（滋賀県／蛭田美郷）　●カワイイ、素直、賢い。その3点が好きです。（岐阜県／バナナ）　●『ルイージマンション』で泣いてる姿にひと目惚れです。（滋賀県／スターパーティ）　●声が好き。（東京都／きりかゆうた）

（福島県／鈴猫）

（静岡県／ティンキー）

ヨッシー派のご意見

●アクションが大胆で、食いしん坊なところが好きです。（奈良県／ゲッターロボ）　●とにかくかわいすぎ！　マリオを背中に乗せてがんばる姿がサイコー!!（大阪府／きのこいちご）　●ペロンと舌で食べるところが大好き〜！（東京都／サクランボ）　●赤、青、黄、水色などいろんな色があってカワイイと思う。（大分県／マリオ）

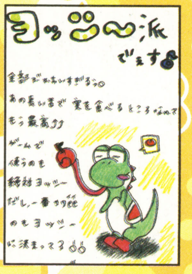

（兵庫県／ピグミン漬け）

（岩手県／村井理恵子）

気になる結果は……？

比較できないくらいふたりともキュートだけど、ちょっとお茶目（!?）なところがあるヨッシーに軍配が!!

次回のお題は
あなたは クッパ派？ ドンキーコング派？

誰が豆じゃ！　豆じゃねぇ！（大分県。豆豆）
●ってことはつぶ？　あれ？　やっぱ豆なんじゃん！

どうぶつの村だより

だい38ごう　8がつ20にちはっこう　むらのしんぶんしゃ

村だよりレポーター③
みぁはとアンジェの

突撃！ ご意見番

今月のテーマ／私のこだわり

無意識に遊んでるようでも、みんな何かしらのこだわりを持っているモノ。そんなこだわり大特集!!

みぁは 服や家具に関しては、こだわりを持ってる人が多いね。
アンジェ 特定の家具で揃えたり手作りの服にこだわったりね。
みぁは 中でも**「私は1階を銭湯、地下をボイラー室にしています」**という金沢有紀ちゃんのこだわりっぷりはお見事!!
アンジェ 自分で銭湯を開いてる気分になれて楽しそうだね〜。
みぁは たぬきちプリンちゃんは**「住人が自分の着てるデザインを着るまで待つ！　フフフ……」**。その「フフフ……」が怪しい!!
アンジェ そんな見張ってなくても、流行ればいずれ着るってば。山田美千代さんは**「木にお金がなっても落とさない。お金がなる木でいっぱいの村にしたいんです」**だって。
みぁは お金のなる木でいっぱいの村かぁ。見てみたいね〜。あと、火苦民くんのこだわりもおもしろいよ。**「ヘンかもしれないけど、びんせんを持っていないと気がすまない。最低4枚、最高20枚。何があっても大丈夫!!」**
アンジェ びんせんがないと困る事態ってそうそう起こるモノ？
みぁは 突然無性に郵便局に行きたくなったときとか……。
アンジェ なんじゃそりゃ？
みぁは あと、こんなのも来てたよ。花ピクミンちゃんの**「フルーツと虫で島を買いました」**……。
ふたり ……えええ——!?（驚）
みぁは すっごい根気だよね〜。
アンジェ 何気にさらっとこんなことを言ってのける花ピクミンちゃん、今月の一等賞で決まり!!

次回のテーマ
村長になったら何をする？

はるさんのご意見

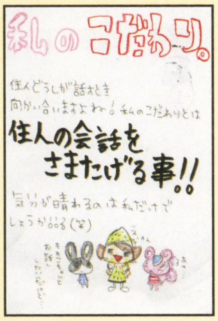

⬅わはは、ジャマしたい気持ちはなんとなくわかる。（みぁは）

まるまるさんのご意見

⬆私もコレやってるよ。便利なんだよねぇ〜。（アンジェ）

今月のみぁは＆アンジェ

ちぃ画伯

⬆ぷぷぷ。ボンヤリ歩いてるみぁはが悪いのよ〜。（アンジェ）

ぴたぴた画伯

⬅絵もかわいいけど、手描きのハンコみたいなのがまたかわいいの。（みぁは）

新村長から
だい38ごうのごあいさつ

あのよ〜夏も終わりでよ〜。つーかよ〜暑くて寝れねーしよ〜。まぁ屁はよ〜、ぷぷぅ〜……ぷ？

4コマ劇場

ほのぼのさんの作品

⬅くちぐせとか服って、広まっていく課程が楽しいんだよね〜。

マカさんの作品

⬅確かにこれは理解不能。はっ!!　てことはあやしいネコはどこに分類されるのか!!　解析求む!!

おめぐさんの作品

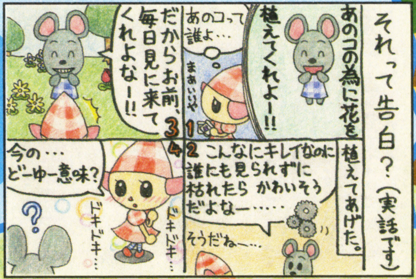

➡2コマ目の頭上のゼンマイマークがナイス!!　世界観をよく表現していると思いました（大げさ）。

© 2001-2003 Nintendo

とたけけファンクラブ

石田ヒロミさんの作品

⬅映画のポスターみたい。けけ刑事、見てみたいよ～。

⬇なんつーか、インパクトの強い一枚。とくに右上の月の顔がメチャ笑える。

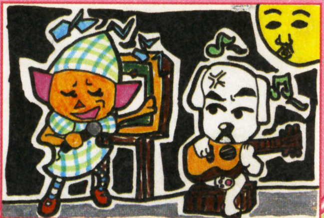

魔境水晶さんの作品

次回作&新キャラ大予想!!

すももさんの新キャラ

➡なぜアップルなのにさくらんぼの服? でもつぶらな瞳に免じて許す!!

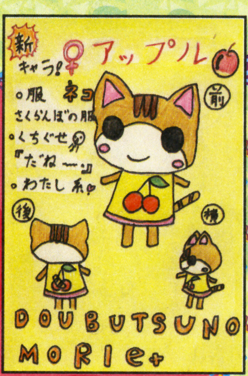

あみーちぇさんの新キャラ

⬅「くるん」と「ふに」ってくちぐせはカワイイね。

各コーナーへの投稿をお待ちしています。162ページの応募のきまりを守ってね。イラスト、マンガ、あて先はペンなどで見やすく描いてください。ご意見番への投稿は発売日の翌月25日ごろ締切ですよ～。

今月のあて先

しーちゃんさんの作品

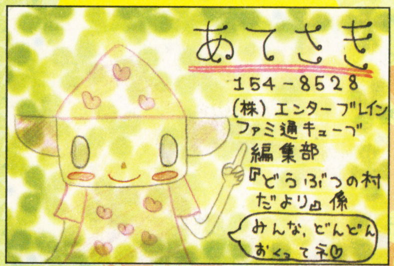

森のびじゅつかん

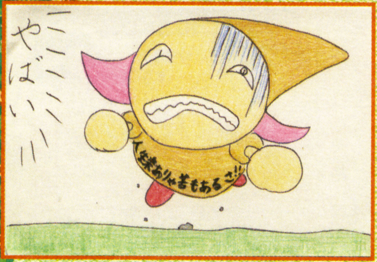

うさボン★画伯『その瞬間』

⬅表情と動きと服のセリフが笑える。

ツネ画伯『あちぃ～』

➡見てるとますます暑くなるイラスト。

上原恵画伯『夏の一日』

⬇りんごを思いつつ虫を捕る。意外とシュールな絵。

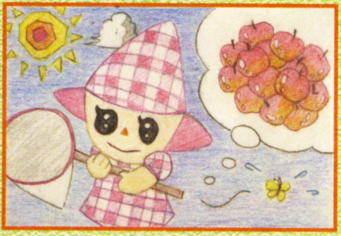

七瀬あいる画伯『Let's Go!』

➡やりたいことが多いのはわかるけど、欲張りすぎ!!

まめ画伯『ビバDS!』

⬆ディーエスの発売、待ち遠しいよねぇ～。

かなっぺ画伯『forever』

⬇ケンカしても引っ越しても、友だちはずーっと友だち。

今月の村だより大賞

正義の騎士画伯『夏風』

⬅構図とタッチが、なんとも幻想的な一枚。

きょうのできごと by なっち

はみだしおたより

「どうぶつの森DS」のキャラの顔、カワイくない……。(大阪府。ヒャクパー!)

●そう? まぁ、まだ開発中だから、これからドンドンカワイくなると思うよ! 期待して待ちましょう!

トライフォースタイムス
Tri-Force Times

第58号
発行●三角新聞社
ハイラル城下町○番×号

夏の盛りが過ぎたとはいえ、まだまだ蒸し暑い日が続きます。ただし早くも台風が各地に近づいていますので、海などに向かわれる際はご注意を。ウッドフォールを初めとする山や森の避暑地が、これからの季節にはオススメです。　(T.T.編集部)

白昼の大事件!? リト族メドリさんを襲った危機とは?

先週末のこと、本誌記者リンク氏が友人のメドリさんを危機にさらすという、たいへんショッキングな事件が発生した。氏の証言によれば「炎天下で演奏練習をしていたメドリさんを見かねてデクの葉で風を送ったら、予期せぬ風圧で彼女をガケから落としてしまった」とのこと。リンク氏の親切心が招いた不幸な事故と言えるだろう。
(スクープ提供・ルリクア氏、文責・ポストマン)

⬆落ちた際の衝撃で気絶するメドリさん(再現映像)。海に落ちていたら非常に危険。

⬆一度あおいだ程度ではさほど動かない。氏の親切心が強すぎたゆえの事件であった。

大空への夢実現か チンクル氏風船技術供与へ

このほどハイラル魔法協会は、マップ商人チンクル氏の協力のもと、新型の乗り物を開発することを発表した。協会は氏がマップ製作に使っている風船に注目、これを大型化し空を飛ぶ乗り物を作れないかと計画していたが、今回ようやく技術提供が承諾された。チンクル氏の風船は非常に割れにくく、空中でも自由に浮力調節できるすぐれもの。旅行以外での利用も期待されており、計画が実現すれば交通事情が一変することは確実である。
(スクープ提供・ニャスケ氏、文責・リンク)

⬆とがったモノには弱いため改良の余地はあるが、空を飛べる効果は大きい。

チンクル氏大いに語る

「風船はチンクルががんばって改良したものなのだ。ヒミツを教えたからには、ぜひみんなが喜ぶような乗り物に仕上げてほしいのだ」

暑さも退散! チュチュかき氷研究進む

残暑厳しい折り、タウラ島カフェバーでは開発中メニューが試験提供され話題となっている。"チュチュかき氷"と呼ばれるそのメニューは、凍らせたチュチュが使われているのが特徴。クスリ屋店主協力のもとで作られており、薬効成分を含んでいると評判だ。正式販売は来シーズンとのことだが、早くも人気は上々らしい。
(スクープ提供・コブラ氏、文責・リンク)

シゲキがたまらない!

⬅おもな材料は氷の矢で凍らせたチュチュ。色ごとに味が微妙に異なるが、どれも独特の刺激がある。わずかだが体力や魔力が回復すると好評だ。

タウラ島商店会協賛 納涼盆踊り大会今年も開催

暑い夏をしめくくる恒例の盆踊り大会が、タウラ島を会場に先週末開催、盛況のうちに終了した。今年は熱波や大雨などの影響が残り、一時は開催が危ぶまれたほどだったが、幸い参加者数は例年なみとのこと。「暑さや自然災害で悩む人々にひとときの清涼を」というスローガンは達成できたようである。なお大会優勝者は、3年連続でタウラ島在住のトトゥ氏に決定。遠くタルミナの地から訪れたカマロ氏は、惜しくも2位に終わった。来年は8月第3週週末に開催予定。
(文責・ポストマン)

➡毎日続けている踊りの練習が報われた、とはトトゥ氏の弁。

⬅大会期間中は観覧車を一般公開。観光客でいっぱいになった。

読者の広場

夏休みももうすぐ終わり。『ゼルダ』を遊ぶなら、宿題を終わらせてから遊びましょう!

●このまえようやく4人で『4つの剣+』をプレイしました。3人でプレイしたときとは、やはり違いますね。　(熊本県／ホンニャへ)

○全員人間だと一気に盛り上がりますね。未体験の方はぜひ!

●『ゼルダの伝説』や『リンクの冒険』の攻略をやってください。難しくてかなり困っています……。　(静岡県／ファー助)

○リクエスト次第でコーナー化するかも。意見をお聞かせください。

答えて! デクの樹サマ

Q「ゾーラ島など島の住人は、どんな船を使って島を行き来しているのですか?」(静岡県／ファー助)

A「島と島を行き来するのには蒸気船がよく使われておるぞ。ただし高いため、テリーショップのご主人やサルベージ隊のような個人所有者は少ないようじゃな。漁師たちは安価な帆船を使っている者が多いが、最近はなぜか風向きがコロコロ変わることがあるので、蒸気船が人気なようじゃ」

ハイラル博物誌 第9回 ハンマー

ハンマーはクセが強いですが不思議な魅力があります。神奈川県まるきみさんは「『神々のトライフォース』でクイを叩くのが楽しかった」。ぶぎゅっという音がいいですよね。また静岡県の亜亞香さんは人々をハンマーで叩きまくったそうです。現実ではやらないようご注意を。次回は"弓と矢"、魔法の矢も含みます。

徳島県●ちくわ

←壮大なモグラ叩きですからね。何しろ命がかかってますし。

ハイリア語講座

何かに挑んでいる者は、ある意味気楽なのかもしれません。成功も失敗も自分次第なのですから。しかし光の神殿でリンクの勝利を祈り続けたサリアのように、彼らの無事を祈っている者にとって、再会するまでの時間ははがゆく心苦しいものです。その想いを裏切らないためにも、結果を出せるようがんばりたいですね。

岐阜県●うえっ子

←サリアの思いやりが、ハイリア語を通して伝わってきます。

お題のお答え

今回のお題… すごいと思ったイベントや謎解き

○みなさんが悩んで驚いた、イベントや謎解きシーンが満載でした。

●『ムジュラの仮面』～ロックビルの神殿。上下逆になる場面から仕掛けまで、どれも不思議な感じです。　(栃木県／Link)

●『風のタクト』～氷山島でリンクがコケたこと。イベントではないですが、あまりにマヌケな姿だったので(笑)。　(徳島県／ぷりん)

●『大地・時空の章』～勇者の洞窟全部。やりごたえある謎解きで楽しいです!　(北海道／ドリー)

●『ムジュラの仮面』～ロマニーのオバケ退治と、クリミアの牛乳運び。難しいけどクリアーできると爽快!　(宮城県／時流稀あきる)

●『風のタクト』～ムールのどろぼうイベント。あの緊張感がすごく楽しい。　(石川県／鮎るか)

福岡県●みづき弓馬

←本編に無関係なのに、リンク以外のキャラを動かせるのは新鮮でしたね。

東京都●姫城ときな

←緊迫感と明るさの差が印象的でした。簡単な子供たちがいい味出してます。

イラストコーナー

香川県●野良チワワ

↑ついに35年の念願がかなった!? リンクの役にも立ちそう。

岡山県●Rネコ

↑夏の風物詩ですね。風船売りのチンクルがいい感じです。

埼玉県●佐伯やみ

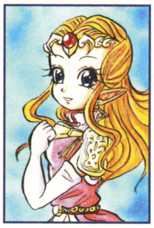

←まさに見返り美人。ゼルダにはこんな笑顔が似合います。

京都府●撃墜数5808

←明るさだけでなく不気味な雰囲気も『ゼルダ』の魅力。

鹿児島県●つばさ

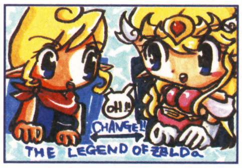

↑もし違う姿のまま出会えたら……ちょっと想像つきませんね。

『ゼルダ』4コマ劇場

山口県●ちなのママ

↑リンク後ろ後ろ～(笑)! 『ゼルダ』シリーズ国際化のため、ラテン系の国向けに採用されるかも!?

ひっそり開催中…ゼルダしりとり

奈良県ゲッターロボさんほか。ファミコン版から出ているおなじみのモンスターです。

ルビー→ ピーハット →さてつぎは?

次回のお題

"『The Legend of Zelda(仮題)』に望むこと"

ファン待望のゲームキューブ最新作が2005年に登場予定です。そこで、新作はこうなってほしい! といったあなたのご要望を書いてお送りください。奇抜なアイデアも大歓迎ですよ。

スクープ・質問大募集!

『ゼルダ』に関する情報や質問、新コーナー案などを随時募集中です。162ページの応募の決まりを必ず読んでから応募してください。

あて先

〒154-8528
(株)エンターブレイン
ファミ通キューブ編集部
トライフォースタイムス係

©2001 ©2003 Nintendo ※このページの記事は編集部独自の解釈によって作られており、任天堂の公式設定ではありません。

今月は『ロックマンX コマンドミッション』のちょっとしたお得情報をこっそりお教えしちゃいます。ゲーム中に8ケタのパスワードを入力するタイプの自動販売機が登場しますよね。その機械に197805 ➚

ロックマンナビゲーション ROCKMAN NAVIGATION

この夏は『ロックマン』シリーズが充実したすばらしい夏だったな！ 今月は最新作『ロックマン エグゼ4.5』をクローズアップしてみたからな！ な！

Vol.38

ロックマン エグゼ4.5 リアルオペレーションをプレイしてみたぞ!!

坂本ウ（以下坂ウ） 今月は『ロックマン エグゼ4.5』のプレイ感想を語ってもらいます。
六菖燃男（以下六菖） このゲームのすごいところは、アドバンスがPETになって自分のナビを持った気分になれるところだ！
坂ウ スケジュールを登録しておけば、時間になったときにナビが予定を知らせてくれますしね。
六菖 ついにロックマンが俺のナビになったんだぜ！ ほら、見ろよ、俺にいろいろ話しかけてくるんだ！ 最高だぜ!!
坂ウ ゲーム部分はどうです？
六菖 ゲーム部分もなにも、これは、実際にPETを持った感じを体験できるのが楽しいんだよ！ 基本的にはイベントをこなしつつチップを集めたりしてナビを強化していき、週末のトーナメントに備えるといった感じ。
坂ウ 週末のトーナメントをいくつかクリアーしたら別のナビを育成して、という感じでかなり長いあいだ楽しめますよね！

⬆ロックマンのおかげで坂ウとの約束を忘れずに済んだぜ！ でも朝10時にいったい何をする気だ？（六菖）

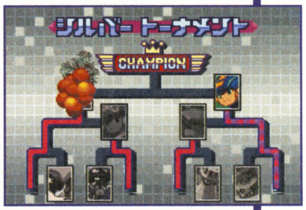

➡週末に開催されるトーナメントで優勝を目指せ！

ついにロックマンが俺のナビに!

⬆ナビとの会話内容は、登録した個人データによってさまざまに変化。

⬇インターネット内で、いろいろなナビが道を塞いでいて、自分のナビに挑戦してくる。クリアーすれば先へ進めるぞ。

いろいろ大募集!!

坂ウ 『ロックマン エグゼ4.5』発売記念として新コーナーを始めることにしました。コンボなどのバトル情報、ナビがこんなことを話しかけてきたといったおもしろ報告など、『4.5』に関するおたよりを大募集します。はがきに書いてどんどん送ってくださいね。また、こんなことを話しかけてきたら楽しいな、といった感じのおたよりでも構いません。
六菖 『4.5』の新コーナー案も待っているぜ。どんどん送ってくれ。

『ロックマン』アニメ通信

最近は暴走気味のおもしろさを発揮している『ロックマンエグゼ AXESS』について語っていく！

六菖 ちくしょー！ 第42話『メイルの初デート』が腹立つ！
坂ウ 何を怒っているんですか？
六菖 俺としては、アニメ版の熱斗にはネットバトルとカレーにしか興味のない男でいてほしかったのに！
坂ウ はぁ？ どんな願望ですか、それは。
六菖 メイルとイチャつきやがって！
坂ウ あの話のメイルちゃんは大きなお友だちに大好評でしたね。でも、成り行きでデートしただけで、相変わらず熱斗くんはメイルちゃんを異性として意識してないようにも見えますが。
六菖 ……そう言われればそうだな。じゃあよしとするか。
坂ウ キミはいったい何様なんですか!? まぁキミがおかしいのはいつものことなので気にせず読者さんからのおたよりをご紹介します。神奈川県のスナネズミさんからで、やはり彼女も第37話を見て衝撃を受けた人のひとりですね。
六菖 まぁ炎山ファンには伝説のエピソードとして語り継がれるだろうな。
坂ウ これからの話に関しては？
六菖 第46話からはエンディングに向けてシリアスな話が続くけど、この本が出ているころには放送済みとなっている44、45話がおもしろそう。
坂ウ 最終回までのみなさんの感想をお待ちしています。どんどん送ってくださいね！

放映リスト

8月28日	第47話	宇宙からのメッセージ
9月 4日	第48話	まりことゆりこ
9月11日	第49話	さらば　ブルース
9月18日	第50話	ダーク対ダークの決戦
9月25日	第51話	光とどく場所

大阪府●皇北都

⬆やっぱりウチの読者さんは37話がお気に入りです。（坂ウ）

※『ロックマンエグゼ AXESS』は毎週土曜日朝8時30分からテレビ東京系全国ネットほかで好評放送中！ みんな観よう！

このページで取りあげているゲーム　ロックマン エグゼ4.5／ゲームボーイアドバンス

➡06と入力してみてください。マリノのハイパーモードのフィギュアがゲットできちゃいますよ！　ゲームを持っている人はぜひ試してみてくださいね。

今月のお題　『ロックマン』シリーズで好きなキャラクターは？

坂ウ　今月のお題は、『ロックマン』シリーズで好きなキャラクターを教えて！　というものです。
六苦　新しい作品のキャラクターばかり送られてくるかと思ったらそうでもなかった。群馬県の青い伍長は、『ロックマン2』のクラッシュマンがカワイイから好きだって。
坂ウ　かわいいだけじゃなくドリルも魅力的と言っていますね。目のつけどころがいいです。ちなみにクラッシュマンは、このまえプレイステーション2で発売された『ロックマン パワーバトルファイターズ』にも出ていますので、気になる人はチェックしてみるといいでしょう。
六苦　アレは安いしお買い得だな。
坂ウ　2本のゲームが楽しめますしね。さて、つぎのおたよりにいきましょう。秋田県のゼロ改くんからで、彼は『X5』と『X6』のダイナモが好きとのことです。あと、『ゼロ3』のデスタンツ・マンティスクも好きで、その理由は純粋な戦いができるから、だそうです。
六苦　デスタンツ・マンティスクは意外に人気あるな。
坂ウ　バイルナンバーズの中では1番人気かもしれないですね。
六苦　秋田県の銀色のゼオンは『エグゼ3』の彩斗が好きだって。熱斗を助ける場面がカッコよすぎと書いてあるな。わかる、わかるぞ！
坂ウ　あえて彩斗と書いているところにあのシーンに対する思い入れが感じられますね。
六苦　東京都のSLOTINは『エグゼ4』がきっかけで熱斗が好きになったそうだ。『ブルームーン』でユウコのことを放っておけない、熱斗のやさしさに惚れたそうだ。
坂ウ　おはがきの中で、熱斗ファンの方います？　と聞いていますが、熱斗が好き、というおたよりは多いです。
六苦　ただ、このコーナーであまり取り上げていないだけなんだ。
坂ウ　その理由は？
六苦　俺のロックをひとり占めしているようなヤツにスポットは当てん！

神奈川県●YUE

⬆やっぱりわかっていらっしゃるかたはわかっていらっしゃいます！（坂ウ）

新潟県●雷光

➡女子はクールっぽいキャラクターが好きだな。わからなくもないが。（六苦）

鳥取県●どひゃあ

⬆ランキングはどうでもいいがロックマンのイラストがカワイイ！（六苦）
なんてことを言うんですか！（坂ウ）

広島県●小梅

⬆『7』、『8』ぐらいからロールってはっちゃけてきたよな。（六苦）
以前はおとなしかったような。（坂ウ）

静岡県●おめぐ

⬅コイツはけっこう強いから苦い思い出しかないな。見た目はイイけど。（六苦）

佐賀県●アオ

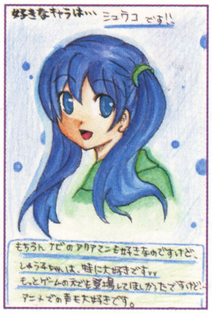

⬅アニメ版の登場回数も多いし、続編にも登場してもらいたいもんだ。（六苦）

イラストコーナー

茨城県●坂月えいり＆日奈森セシナ

⬆かわいい合作ありがとうございます。（坂ウ）
どっちも激プリティーだな。（六苦）

千葉県●チェリ子

➡一部で人気の高いマサカリ姫。このイラストでファンも増えるな。（六苦）

写真でロックマン

坂ウ　久々のこのコーナー、今回はハルピュイアのぬいぐるみを自作してくれた清水あおいさんの写真をご紹介します。
六苦　こ、これはキャワイイ！
坂ウ　今度はレヴィアタンのも作るかも、と言っています。
六苦　ほ、ほしいな、それは。それはそれとして、ハルピュイアを置いている本棚も気になるな。

⬆ハルピュイアも幸せな場所をバックに写真を撮ってもらえて幸せそうだな。（六苦）

おたより＆イラスト大募集！

坂ウ　次回のお題は"『ロックマンX コマンドミッション』の好きなところは？"です。キャラクターでもシーンでもストーリーでもなんでも構いませんのでおたよりお待ちしてます！　投稿するまえに162ページの応募の決まりを必ず読んでくださいね。

あて先
〒154-8528
(株)エンターブレイン ファミ通キューブ編集部
ロックマンナビゲーション係

© CAPCOM CO., LTD. 2004 ALL RIGHTS RESERVED.

モテたいYO!（奈良県・ゴッドウインド）
●語尾に必ず「YO!」をつけて話せば、モテるかもしれないYO!

#『ソニック』最新情報を超速でお届け!!

ソニックエクスプレス SONIC EXPRESS

最終回

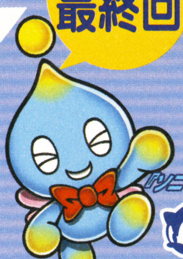

突然ですが、ソニックエクスプレスは今月で最終回！　でも、最後までお役立ち情報をドーンとお届けしていくよ!!　今回は『ソニック アドバンス3』の隠し要素をまとめて公開ッ！

『ソニック』シリーズを作っている SONIC TEAM ソニックチーム 全面協力!!

『ソニック アドバンス3』の隠し要素を大公開！

ソニックエクスプレス、涙の最終回トップニュースは、『ソニック アドバンス3』の隠し要素について！　本作には3つの隠し要素が存在し、それぞれある条件を満たすことで出現するのだ。けっこう難しい条件ばかりだけど、がんばって全隠し要素を出現させよう。必見なのがサウンドテスト！　本作に使われている全BGMが収録されているうえ、ソニックたちのさまざま音声も好きなときに聴けちゃうのだ!!　うれしすぎ～！

サウンドテスト

ゲームを最後までプレイしエンディングを見ると、オプション内にサウンドテストが追加される。BGMを聴けば思い出のシーンも甦るよ！

⬆BGMや効果音、音声など全122種類も収録されている。もちろん全部聴こう!!

タイムアタック（ボス）

全アクトで金メダルを獲得してからエンディングを見ると、メニュー画面のタイムアタック内にボス戦が追加される。最短記録を目指そう！

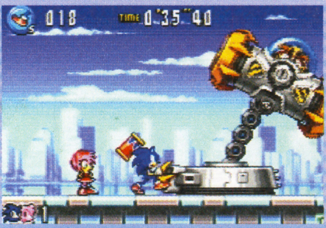

⬆タイムアタックで好記録を出すには、どのキャラとタッグを組むかが重要になる。

スペシャルステージモード

カオスエメラルドを7つすべて集め、表示される隠しコマンドをメニュー画面で入力しよう。すると、スペシャルステージモードが追加されるぞ。

⬆スペシャルステージは隠しチャオを集め、スペシャルキーを入手しないと遊べない。

イラスト スクエア

北海道・あかね

⬅彼らがまた活躍してくれることを祈りましょう！　つぎはニンテンドーDSで!!

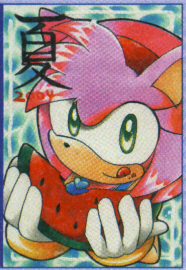

京都府・楠チェリー

➡猛暑もふっ飛んじゃいそうな、涼しげでかわいいエミーちゃん！

滋賀県・チャフ

⬆けっきょく『ソニック アドバンス3』には出現せず。次回作は絶対出てね!!

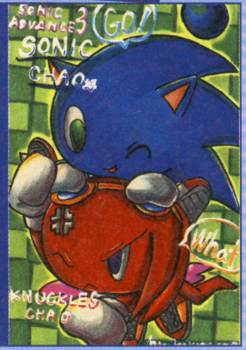

兵庫県・ナックルS

➡クリームのチャオアタックで変身したチャオたち。本物より強かったらどうしよう!?

ソニック資料館

Tails's Skypatrol -テイルスのスカイパトロール-
ゲームギア／1995年4月28日発売／価格3800円

当時人気のあったテイルスが主人公のアクションゲーム。しっぽを回転させるプロペラ飛行で各地をまわり、さまざまな事件を解決するのだ。また、1995年9月にはテイルスが主人公のもうひとつのゲーム、『テイルスアドベンチャー』も発売。テイルス人気が爆発しためずらしい1年でした。

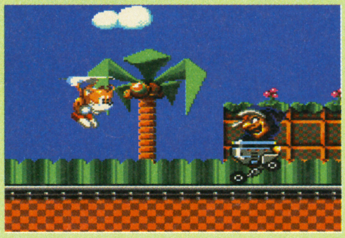

⬆ソニックのスピードアクションとはひと味違ったプレイ感覚が好評を博した。本作ではエッグマン以外のさまざま敵が登場！

長いあいだ応援ありがとうございました！

冒頭でもお伝えしたとおり、ソニックエクスプレスは今回が最終回。『ソニック アドバンス3』も発売されて、昨年から始まった『ソニック』シリーズの発売ラッシュもひと段落。でも、今後も『ソニック』シリーズは発売されるから、変わらず応援してネ!!

このページで取り上げているゲーム　ソニック アドバンス3／ゲームボーイアドバンス

©SEGA,2004

カスタムロボコロシアム Vol.4

先月号でこっそりお伝えしたアドバンス版『カスタムロボ』の最新作がついに発表（詳細は88ページへ）！　当コーナーでは最新作の気になる疑問を大追跡するぞ!!

『カスタムロボGBA（仮題）』の気になるアレコレ！

進化チップや合成など、これまでのシリーズ作品から大幅に新要素がついかされた最新作。まだわからないことがたくさんあるけど、シリーズファンが気になってしまうさまざまな疑問を徹底調査!!　これで少しは安心できる!?

⬆『カスタムロボGX』同様、本作も距離感がわかりやすい2Dバトルになっているぞ！

レイは登場しないの？

これまでのロボとはまったく違うデザインのロボが登場するが、おなじみのレイは登場しないのか？　右のイラストが怪しい!?

⬅進化の第3段階。よく見るとレイのようなシルエットだが……。

進化チップって？

カスタムロボを成長させる重要なアイテム。下のイラスト以外にも多種多彩なチップがあるらしいぞ。

➡チップしだいで、いろんなタイプのロボに進化するのだ。

カスタマイズ要素は？

公開されたカスタムロボのイラストには、ガンやボム、ポッドなどのパーツがない！　ということで「今回はカスタマイズ要素はないの？」と思ってしまうが、それは心配無用!!　画面写真を見る限り、ガンの存在は確認できる。カスタマイズはもちろん健在なのだ!!

イラストコーナー

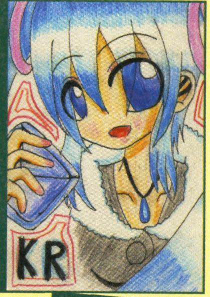

滋賀県・凪沢ヨウ

⬅スティルハーツの紅一点！　マーシャになら負けてもいいかも？

埼玉県・ウリボー

➡ハイレベルなロボイラストが到着！　オリジナルロボも見てみたい!!

最強カスタムロボコンテスト!!

リトルレイダー型部門

今月はリトルレイダー型部門の優秀カスタマイズ作品を発表！　撃って逃げるというテクニカルな戦術が必要なだけに、カスタマイズが勝負を決める機体だ。以下の作品を参考にバトルしてみよう!!

今月のグランプリ　東京都/マッスルさん

使用パーツ		
	ボディ	ベキンダック
	ガン	スプラッシュガン
	ボム	トマホークボムB
	ポッド	ドルフィンポッドG
	レッグ	スタビライザーレッグ

➡長期戦は避けられないが、安定した戦いができるカスタマイズだ。

開発スタッフからのコメント

やや攻撃力に欠けますが、リトルレイダーらしいスピード戦と空中戦の対処が可能なよいカスタマイズですね。さまざまな状況に対処可能な点もいいです。

（プロデューサー 見城こうじ）

入賞作　広島県/ブーマーさん

⬅ポッドを連射し、スライドショットで敵に攻撃するのが基本。ワイドジャンプレッグは敵の攻撃を回避するのに役立つ。

使用パーツ	
ボディ	リトルチック
ガン	スナイパーガン
ボム	クレセントボムP
ポッド	リアシュートポッドC
レッグ	ワイドジャンプレッグ

入賞作　高知県/コロさん

⬅接近戦重視のカスタマイズ。空中戦を得意とする敵への対処法を、ボムやポッドで工夫すれば、もっと強くなりそう。

使用パーツ	
ボディ	ペリグリン
ガン	フレイムガン
ボム	ストレートボムT
ポッド	アンブレラポッド
レッグ	スタビライザーレッグ

はみだしおたより

彼氏欲しい〜!（秋田県・めちゃ×2青春!!）

●おっ！　奇遇なことに左ページのはみ出しにおたよりに、気の合う相手がいますYO！

©2004 NOISE/Nintendo

はみだしおたより

今年の夏は暑いですね。何もやる気が起きないです。（千葉県・アチャモン）

●編集部はクーラーが効きすぎて寒いです。仕事をする気が起きません……。

F-ZERO サポーター養成所

エフゼロ サポーターヨウセイジョ

第11ラウンド

今回はなんと、アニメ『F-ZERO ファルコン伝説』の情報に加え、新作ゲームの情報もお届けするぞ！ 『F-ZERO』ファンは要注目だ！

ゲームコース

『F-ZERO』シリーズ最新作となる『F-ZERO CLIMAX』がアドバンスで発売されるぞ！ ちなみに発売日は秋予定、価格はまだ未定だ。詳しいゲーム内容は、95ページに掲載しているので、そちらを見てくれ！ もちろんこのコーナーでも随時新情報を紹介していくぞ。

あの興奮が再び！

⬆派手で過激かつスピード感バツグンの『F-ZERO』が、アドバンスに帰ってくる！

アニメのキャラとゲームのキャラが一同に勢揃いしたゲームだぞ！

『F-ZERO CLIMAX』は、アドバンスで展開されたきた『F-ZERO』シリーズの集大成的な作品。キャプテン ファルコンやサムライゴローといった往年のキャラから、リュウ・スザクやジョンタナカなどのアニメに登場したキャラがたくさん登場するぞ！ 『F-ZERO』ファンは要注目のソフトなのだ！

アニメ観戦コース

いよいよ最終話が近づきつつあるアニメ『F-ZERO ファルコン伝説』。今回は8月24日放映予定の第46話から、9月14日放映予定の第49話までのあらすじをまとめて紹介だ！ 『F-ZERO』ファンはしっかりとチェックしておくように！

放映スケジュール

今月は第46話に注目。自分が何のために蘇ったのかと悩むリュウに、ジョディとドクターが『ファルコン伝説』について語り始めるぞ。果たしてどんな内容なのか!?

8/24	第46話	伝説の男
	自分の使命を知ったリュウが、ブラック シャドーの打倒を誓う	
8/31	第47話	運命-さだめ-
	ブラック シャドーがリュウの記憶を消し去ろうするが……？	
9/7	第48話	暗黒のリアクター
	ミス キラーの正体がハルカだと確信するリュウ。果たして!?	
9/14	第49話	150年の決着
	ゾーダとリュウの最後の戦いが始まる……。勝つのはどちらだ？	

アニメ『F-ZERO ファルコン伝説』は、毎週火曜日夜6時30分からテレビ東京系列6局ネットで放映中！ （一部地域では放送時間が異なります）

イラストコース

今月もイラストコースをお送りするぞ！ 今回は読者からたくさん送られてきたイラストの中から、カッコイイ3点をチョイスしてみた。これからも俺を唸らせてくれるイラストや感動するようなメッセージをどんどん送ってくれ！ 待ってるぞ！

●神奈川県 AYA

⬆ニヤリと笑うブラッド ファルコンがクールだぜ！

⬇渋いキャプテン ファルコン。哀愁が漂っているぜ！

●千葉県 大山門良

●埼玉県 ウリボー

⬆たくましい太い腕がナイス。かなり強そうだぜ。

今月の授業はこれで終わりだが、我が養成所ではサポーターたちのおたよりを募集するぞ。養成所への意見や『F-ZERO』のイラストを書いて、右のあて先までどんどん送ってくれ！ しかし応募をするときには、162ページの応募の決まりをしっかりと読んでから送るようにしよう！

あて先
〒154-8528
(株)エンターブレイン ファミ通キューブ編集部
"F-ZERO サポーター養成所" 係

©Nintendo ©Nintendo/TV TOKYO・ASHIPRO・DENTSU

このページで取りあげているゲーム F-ZERO CLIMAX／ゲームボーイアドバンス

第20回 『パワプロ』&『パワポケ』情報発信局

ファミ通キューブ パワフルアカデミー

今月からは『パワプロ11』のサクセスを大学別に攻略していくぞ！　まずは、最初に選ぶことができるパワフル大学の基礎知識を徹底伝授だ！

パワフル大学で優秀な選手を育成するための基礎知識

最初にプレイできる大学ということもあり、パワフル大学では、サクセス全般に通じる基礎を学ぶことができる。もちろんパワフル大学特有の要素も多くあるので、1校目にしてやり応えたっぷりのシナリオだぞ！

個性あふれる仲間たち

⬆パワフル大学では、先輩、同級生、後輩と、各年代に固有キャラがいるぞ。

継承キャラを作る

下記の条件を満たしてキャラを作れば、そのキャラが継承キャラとして登場したときに友情を結ぶことができる。すると、その継承キャラが満たしている条件の右側に記した練習をすることで、"友情タッグ練習"ができるようになるぞ！

野手
- パワー160以上➡筋力練習
- ミート7➡打撃練習
- 走力15➡走塁練習
- 肩力15➡肩力練習
- 守備力15➡守備練習
- エラー回避15➡精神練習

投手
- スタミナ180以上➡スタミナ練習
- 球速160以上➡球速練習
- コントロール200以上➡制球練習
- 総変化量13以上➡変化球練習

友情タッグ練習

パワフル大学野球部に在籍する固有キャラたちとは、友情を結べば友情タッグ練習ができる。固有キャラは全部で5人。可能な友情タッグ練習も5種類と、充実したラインアップになっているぞ。

- 江崎➡制球練習
- 熊谷➡打撃練習
- 矢部➡走塁練習
- 初野➡守備練習
- 日本➡精神練習

⬅いっしょに練習して、相手の評価を上げていこう。

大学の評判を上げる

パワフル大学には、野球部の評判というものがある。最初は弱小からのスタートだが、試合に勝って野球部の評価を高めていくことによって、"普通"、"強豪"と評判が上がっていく。評判を上げていくこともひとつの目標になるぞ。

⬆春期リーグ、秋期リーグ、全国大会で試合に勝てば、評判が上がっていく。

パワフルファンクラブ

今月はイラストコーナーだけじゃなく、プレゼントもあるぞ～！

●宮城県　金色のチャチャ

⬅パワプロクンの新たなライバル友沢。なんて叫んでるのかな？

●岩手県　藤澤郁哉

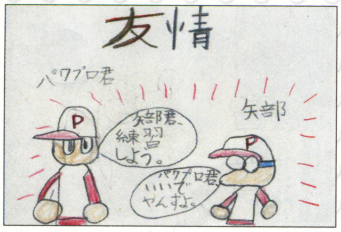

⬅これは友情タッグ練習だね。矢部くんがイイ味出してます。

抽選で10名にプレゼント

パワプロ特製定規とパワプロクンの顔を型取ったオリジナルノートを10名にプレゼント！　欲しい人ははがきに住所、氏名、年齢、電話番号を書き、右下のあて先まで送ってくれ！　締切は9月20日消印有効。当選者はこのコーナーで発表するのでお楽しみに！

⬆定規とノートのセットを抽選で10名にプレゼントしちゃうぜ～！

自慢の選手を大募集!!

パワフルアカデミーでは、引き続きおたより大募集！　イラストや自慢の選手のパスワードなどを、右のあて先にどしどし送ってくれ。応募するときには、162ページの応募の決まりをしっかりと読んでからはがきを送ってね。

あて先
〒154-8528 (株)エンターブレイン
ファミ通キューブ編集部"パワフルアカデミー"係

はみだしおたより
あおいちゃんのファンです。彼女に監督をやってほしい～！（福島県・匿名希望）
●あおいちゃんが監督してくれたら、かなりいい投手を作れそうだよね。っていうかじつは『パワプロ11』では……。

このページで取りあげているゲーム　実況パワフルプロ野球11／ニンテンドーゲームキューブ

©2004 Konami Computer Entertainment Studios (社)日本野球機構承認　NPB BIS　プロ野球公式記録使用フランチャイズ12球場公認　(社)全国野球振興会公認ゲーム内の球場看板は、原則として2003年シーズン終了時点のデータを基に再現しています
※雑誌公正競争規約により、この懸賞に当選された方は、この号のほかの懸賞に当選できない場合があります。なお商品の発送は発表から1～2ヵ月かかることがございますのでご了承ください。

『ハガレン』をもっともっと楽しみたい！

鋼の錬金術師 FULLMETAL ALCHEMIST 応援部

第4回

ゲームボーイアドバンス『想い出の奏鳴曲』も好調の『ハガレン』。いよいよ大詰めを迎えているアニメ放映のほうも気が抜けない。今月もノリにノって『ハガレン』を応援するぞ！

アニメプレイバック 金鉱で栄えたゼノタイムの赤い水

今月紹介するストーリーは小説版がもとになっていて、マンガには出てこないオリジナルキャラクターもたくさん登場するぞ。"賢者の石"を研究している人がいると聞き、金の産地ゼノタイムにやって来たエドたち。何とそこには、エルリック兄弟の名を騙るニセ物兄弟がいた。いったいなぜそんなことを……？

エルリック兄弟のニセ者!?

ゼノタイムで最初は歓迎されたエドたちだが、自己紹介したとたん嘘つき呼ばわりされるハメに。嘘をついてるのは誰だ!? ニセ物はマグワールの屋敷で"賢者の石"を研究していたが……。

⬆忍び込んだマグワールの屋敷でニセ物エドを見つけたぞ！ 本物のエドが攻撃する！

⬆ニセ物は、亡くなった父の"賢者の石"の研究を引き継いでいるという。

オレ様の名前を騙るのは どこのどいつだ!?

マグワールの陰謀とは

ニセ兄弟の本名は、ラッセルとフレッチャー。父の研究をマグワールに奪われたくないため、嘘をついてマグワールの研究に参加していた。だがマグワールにバレて捕らわれてしまう。

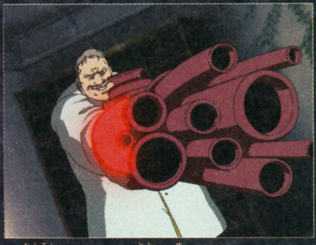

⬆黄金がもたらす富に目がくらんだマグワール。どデカい錬成銃で攻撃してくる!!

⬅父は昔、赤い水の危険性を考えて研究を諦めた。

前に進めよ！ みっともないマネすんな！

⬅⬆エドたちに助けられ、ラッセルも目を覚ました。ふたりはもう大丈夫だ！

これからの放映

土曜日 夜6時 MBS・TBS系 ※一部地域をのぞく

大詰めを迎えたアニメ放映。あらすじを掲載すると緊張感が減ってもったいないので、ぜひその目で見届けてくれ！ 見逃したら一生後悔するかもよ!?

見逃したらゼッタイ損するぞ!!

ゲーム GAME INFORMATION 情報

鋼の錬金術師 FULLMETAL ALCHEMIST 想い出の奏鳴曲

ゲームボーイアドバンス バンダイ 7月22日発売 価格5040円[税込]

クリアー後のイベント大紹介！

ゲーム本編はそろそろクリアーできた？ クリアーするといろいろなサブイベントが遊べるようになって、楽しみはまだまだ続くぞ！ 全部で20以上のイベントがあるからぜひ見つけてみてね。

▷武道大会◁

エンディングのあと、まず発生するのが武道大会のサブイベント。ヒューズ中佐の家で自動的に始まるぞ。

▷国家錬金術師への道◁

武道大会が始まったら、セントラル中央図書館へ行ってみよう。するとこのサブイベントを始められるのだ。

▷筋肉番付◁

中央司令部へ行って受付の人に話しかけると、サブイベントがスタート。出てくるのは当然このお人……。

このページで取りあげているゲーム 鋼の錬金術師 想い出の奏鳴曲／ゲームボーイアドバンス

©荒川弘／スクウェアエニックス・毎日放送・アニプレックス・ボンズ・電通 2003 ©BANDAI 2004

ファミ通キューブ+アドバンスアンケートはがきの書きかた

アンケートはがきの表には、本誌へのご意見などを書いてください。

また、アンケートはがき裏面のマークシートは、質問の答えと同じ番号の ▭ を濃い鉛筆でぬりつぶしてください。▭ からはみ出したり薄かったり、はがきが折れ曲がっていたりすると、機械が読み取れない場合があります。ご注意ください。

マークシート以外の部分はペンで記入していただいてもけっこうです。

●マークシート記入例

よい例　悪い例

ファミ通キューブ+アドバンス10月号のアンケートにお答えください

1. ファミ通キューブ+アドバンスの10月号でおもしろかった記事はどれですか？ 下の中から選んでください。（いくつでも）
2. 逆につまらなかった記事はどれですか？ 下の中から選んでください。（いくつでも）

1	特別付録　飛び出す!!ペーパーマリオRPG第2弾	25	ダジャリーマン金太郎
2	とじ込み付録　特製キャラクターシール	26	オレのページグランプリ
3	読者プレゼント	27	ひちゃこのペーパーマリオRPG体験記
4	総まとめ　ポケモンエメラルド	28	編集部なんでも通信
5	ファミ通キューブ+アドバンス特捜隊	29	いい電子　アドバンス
6	新作ゲームクロスレビュー	30	スマブランドDX
7	攻略　ペーパーマリオRPG	31	LOVELOVEピクミン
8	攻略　伝説のスタフィー3	32	うきうきポケモン大好き家族
9	攻略　ファイナルファンタジーI・IIアドバンス	33	カービィ学園
10	攻略　とっとこハム太郎ハムハムスポーツ	34	マリオファン新聞
11	攻略　スーパーマリオボール	35	どうぶつの村だより
12	スクープ　マリオテニスGC	36	トライフォースタイムス
13	スクープ　NARUTO-ナルト-激闘忍者大戦！3	37	ロックマンナビゲーション
14	スクープ　キングダムハーツチェインオブメモリーズ	38	ソニックエクスプレス
15	スクープ　カスタムロボGBA	39	カスタムロボコロシアム
16	スクープ　学園アリス～ドキドキ★不思議たいけん～	40	F-ZEROサポーター養成所
17	スクープ　SDガンダムフォース	41	パワフルアカデミー
18	スクープ　どうぶつ島のチョビぐるみ2タマちゃん物語	42	鋼の錬金術師応援部
19	スクープ　くるりんスカッシュ！	43	フジヤ店長のおもちゃストア
20	スクープ　そのほかのゲームキューブのソフト	44	裏ワザ探偵団
21	スクープ　そのほかのアドバンスのソフト	45	新作ソフト発売スケジュール
22	特別企画　ファミコンミニ	46	次号予告くん
23	イラストワールド	47	はみだしおたより
24	おたより刑事		

郵便はがき

料金受取人払

世田谷局承認

011

差出有効期限
平成18年
2月20日まで
郵便切手は
いりません

154-8736

(受取人)　011

(株)エンタープレイン
ファミ通キューブ編集部
ファミ通キューブ+アドバンス10月号係

フリガナ		生年月日	性別	年齢
お名前		19　年　月　日	男・女	歳
ご住所	□□□-□□□□	都道府県		
☎（　　）　―		希望するプレゼント（6ページ参照）		
Eメールアドレス				

編集部へのおたより　ペンネーム　（匿名希望）

ファミ通キューブ+アドバンス10月号アンケート　エンピツで記入してください

1 おもしろかった記事

1 2 3 4 5 6 7 8
9 10 11 12 13 14 15 16
17 18 19 20 21 22 23 24
25 26 27 28 29 30 31 32
33 34 35 36 37 38 39 40
41 42 43 44 45 46 47

2 つまらなかった記事

1 2 3 4 5 6 7 8
9 10 11 12 13 14 15 16
17 18 19 20 21 22 23 24
25 26 27 28 29 30 31 32
33 34 35 36 37 38 39 40
41 42 43 44 45 46 47

3 学年・職業

1 2 3 4 5 6 7
8 9 10 11 12 13 14
15 16 17 18 19 20

4 購読している雑誌

1 2 3 4 5 6 7
8 9 10 11 12 13 14

5 持っているゲーム機

1 2 3 4 5 6 7
8 9 10 11 12

6 組み立て付録の感想

1 2 3 4

7 組み立て付録を作れた？

1 2 3 4 5 6 7

8 お気に入りのゲーム

9 期待の新作ゲーム

10 最近遊んだゲームの感想　ゲーム名

そのゲームの満足度
(ひとつだけ○でかこんでください)
大満足・満足・ふつう
不満・大不満

11 ゲームの夏の思い出

12 野菜の名前

好き

嫌い

13 オレのページ

---

3 あなたの学年、または職業を教えてください。(ひとつだけ)
1.小学校1年以下　2.小学校2年　3.小学校3年　4.小学校4年　5.小学校5年　6.小学校6年　7.中学1年　8.中学2年　9.中学3年　10.高校1年　11.高校2年　12.高校3年　13.浪人生　14.大学・短大生　15.専門学校生　16.会社員　17.自営業　18.主婦　19.フリーター　20.その他

4 あなたがいつも読んでいる雑誌を教えてください。(いくつでも)
1.ファミ通キューブ+アドバンス　2.週刊ファミ通　3.ファミ通PS2　4.ファミ通Xbox　5.Nintendo DREAM　6.電撃GAMECUBE　7.そのほかのゲーム誌　8.週刊少年ジャンプ　9.週刊少年マガジン　10.週刊少年サンデー　11.Vジャンプ　12.コロコロコミック　13.コミックボンボン　14.学年誌(小学一年生～六年生)

5 持っているゲーム機を教えてください。(いくつでも)
1.ニンテンドーゲームキューブ(Qを含む)　2.ニンテンドウ64　3.スーパーファミコン　4.ファミコン　5.ゲームボーイアドバンス　6.ゲームボーイアドバンスSP　7.ゲームボーイカラー　8.ゲームボーイ(カラー以外)　9.プレイステーション　10.プレイステーション2　11.Xbox　12.パソコン

6 2ヵ月連続付録『組み立て式 飛び出す!! ペーパーマリオRPG』の感想を下の中から選んでください。(ひとつだけ)
1.よかったので別のゲームでもやってほしい　2.よかったが今回だけでいい　3.よくなかったので改良して別のゲームでやってほしい　4.よくなかったので今回だけでいい

7 2ヵ月連続付録『組み立て式 飛び出す!! ペーパーマリオRPG』をうまく作れましたか？　下の中から選んでください。(ひとつだけ)
1.難しすぎて作らなかった(ほかの人にも作ってもらわなかった)　2.難しすぎて作らなかった(ほかの人に作ってもらった)　3.難しすぎて作るのに失敗した　4.難しかったがなんとか作れた　5.難しいと思わずに作れた　6.かなり簡単に作れた　7.先月号を持っていないので作れなかった

8 これまでに発売されたニンテンドーゲームキューブ、ゲームボーイアドバンス、ゲームボーイ、ニンテンドウ64、ニンテンドウパワー、64DDのソフトでお気に入りのものを教えてください。(3つまで)

9 これから発売されるニンテンドーゲームキューブ、ゲームボーイアドバンスのソフトで欲しいものを教えてください。(3つまで)

10 最近遊んだゲームのよかった点、悪かった点などの感想を教えてください。

11 ゲームに関する夏の思い出(今年でなくてもオーケー)を教えてください。

12 あなたの好きな野菜と嫌いな野菜をひとつずつ教えてください。

13 オレのページグランプリ(112ページ)の中で、おもしろかった記事の順位の番号を書いてください。(ひとつだけ)

ご協力ありがとうございました。

今月の錬成結果

お題／鎧の中で飼うなら猫？　それとも……

○私はアルの鎧の中に、自分を飼ってほしいっス。ダメですかね。ガションガションなってもいいので。でも暑そう……。（兵庫県／マカ）

●アルの中で揺られてタイヘンな思いをしてみると、猫の気持ちがわかっていいかも？　夏場の昼間はサウナ効果でダイエットにも最適です。

○ピカチュウ！「ネコじゃないもん、ネズミだもん！」ってアルが言いそうだし、かわいいからエドもオッケーしそう。（広島県／油性ペンマッキー）

●中でピカチュウが放電すると、稲妻の拳をくり出して敵をノックアウト!?

○やっぱり、エド？　ほら、野宿するときとか……。エド「さーて寝るか」　アル「それじゃあ、どうぞ……」パカ（頭を取る音）　エド「よーいしょ」　みたいな感じで。（愛知県／如月真）

●ちょっと固そうだけど、ひんやりしていて寝心地は良好かもね！

○冷たくてひんやりしてるから、食料を！　冷蔵庫代わりに!?（静岡県／ましゅまりり）

●でもアルが歩き回るとがしゃがしゃ揺れるから、生玉子はムリかも。

←ピクミンをアルに満載するといったいどれくらいの数になるんだろう……。100匹どころじゃないよね!?

和歌山県／きららいさこ

←猫よりはるかに凶暴なクマが出てきて、エドも必死です。ふんどしの熊マークがチャーミング。

兵庫県／正義の騎士

いきなり4コマ

ホークアイ中尉、ポスターを見ていると思ったら、いきなり何を!?　いつも冷静沈着な彼女なだけに、突拍子もない行動が笑わせてくれる！

大阪府／光あきら

ハガレンキャラクター応援部

ロイ・マスタング

野心あふれる若き大佐、ロイ・マスタング。軍人としても国家錬金術師としても優秀な男。そんな大佐の周囲には、彼を慕う優れた軍人たちが集まっているのだ。

↑発火布でできた手袋をはめていて、指を鳴らして焔を操る“焔の錬金術師”だ。

↑「無能」と言われてショックを受けたり、おちゃめな面はとことんおちゃめ。

広島県／空瑠渡ゆか

●ロイ様、三十路まえのくせにかっこよすぎ！　『想い出の奏鳴曲』で、もし入れておけるならロイをつねに入れておきたい（私って……変人？）！（大阪府／妖狐）

●エドと大佐が大好きですー!!　大佐の出番がもっと増えればいいなぁ　（東京都／三木みきな）

←ビシッと決めるときは決めて、落とすところは落とす。そんな二面性が好きだという大佐のファンが急増中。

←大佐を取り巻く東方司令部の面々も、みんな個性的なでおもしろいよね。軍隊なのになぜかアットホームな雰囲気がにじみ出てるし。

大阪府／新田カズヤ

イラストギャラリー　錬成部屋

茨城県／ひーたん

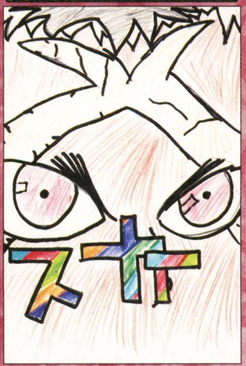

↑額に傷のある男、スカーをとても力強く描いてくれている。額の傷は、まるで大地に走る亀裂のようだ。

↓髪をおろして遠くを見つめ、考えていることは村に残してきたウインリィか、それともアルのことか。

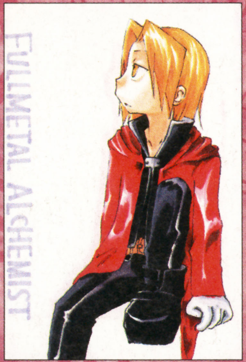

北海道／朝月舞

愛知県／市原めじろ

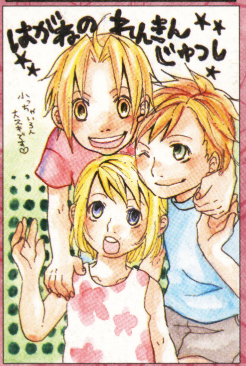

↑小さな3人は幸せに満ちあふれ、元気いっぱい！　エドもこのころから牛乳を飲んでいればいまごろ……。

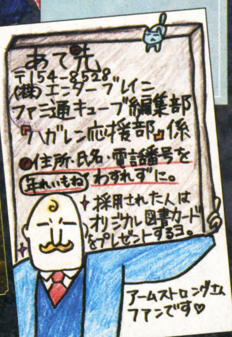

山形県／ももひき

おたより募集　このコーナーでは、みなさまからのおたよりを募集しています。好きなキャラへの思いやイラスト、新コーナー案などを162ページの応募の決まりを読んで送ってね！

次回のお題……軍人さんの中で好きなキャラクターは誰？　マスタング大佐や、ホークアイ中尉、ヒューズ中佐などなど……なぜ好きなのか、どこがお気に入りポイントなのか、教えてね。

年末イベント開催決定!!　『鋼の錬金術師』の総決算とも言えるイベントが開催決定！　大阪12月19日、東京12月26日だ。詳しくは http://www.aniplex.co.jp/hagaren/ へ！

はみだしおたより
私はメガネフェチです。（大阪府・えみっち）
●店長は、つじあやの風メガネっ娘フェチです。あ、聞いてないって？

フジヤ店長の おもちゃストア

残暑がふっ飛んじゃうくらいクールなおもちゃを、店長が見つけてきたぞ！ 背筋がゾッとするこのボードゲームで、いや〜な暑さを忘れよう!! もちろんプレゼントもあるよ！

盤盤ゲーム家族 おばけ屋敷ゲーム

盤盤ゲーム家族 おばけ屋敷ゲーム
発売中／バンダイ／価格3360円[税込]／プレイ人数・2〜6人

さまざまなおばけが巣喰うおばけ屋敷で、誰が最初に脱出できるかを競うボードゲーム。ミイラ男や口さけ女など世界中のおばけを、"勇気・知恵・力" カードを使って退治して進むのだ!! も〜、ドッキドッキ!!

⬇じつはこれ、1980年に発売されて大ヒットしたボードゲームの復刻版なんだ。みんなのお父さんやお母さんなら知ってるかもしれないぞ!?

不気味な屋敷で世界中のおばけと対決！ 無事に脱出できるのは誰だ!?

総勢40体のおばけがプレイヤーを襲う!!

屋敷の各部屋に入ったらおばけカードを1枚引く。そのカードに書かれているおばけと対決するのだ！ 勝てばそのおばけカードをゲットすることができるぞ!!

⬆中には、"勇気・知恵・力" とのカードを使っても勝てないおばけもいる。出会ったら地獄行き!?

プレイヤーどうしの駆け引きが熱い!!

おばけ退治も重要だが、ほかのプレイヤーに先を越されないように注意！ あらゆる手段でライバルを足止めしよう。

➡はしごを移動させて、ライバルの行く手を阻むのだ。

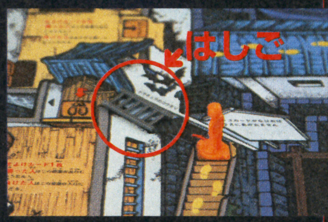

ゴール直前で待ち受ける死神！ 最後までハラハラドキドキ!!

最後はゴール目前の死神橋!! 動く死神に追い越されたり同じマスに止まられると、橋の最初からやり直しになる場合も。キミは死神から逃げられるか!?

➡橋の横にある隠れ場所を上手く利用して、死神をやりすごせば勝利は目前!!

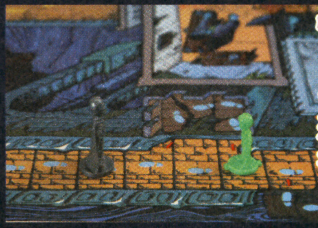

じわじわ迫る 怖〜い死神!!

©BANDAI 2004 ※価格はメーカー希望小売価格です。

お問い合わせ先 バンダイ：☎04・7146・0371（関東）/☎06・6375・5050（関西）/☎052・872・0371（中部）

店長vs水ピン！ 無事に脱出することができるかな？

死神に扮した店長と我らが水ピン編集長がおばけ屋敷で対決!! つぎからつぎへと卑怯な手を使う死神店長に、水ピンは勝利することができるか？ それともふたりともあかずの間行きか!?

※写真はイメージです。実際のルールとは異なる点もあります。

1 はしごがない！ スタートでいきなり足止め!?

移動に使う手持ちのブレイカードに、はしごカードがないと、スタート地点から動けないのだ！

2 おばけを退治してどんどん進め！

部屋に入ったらおばけを退治しないと先へ進めない！ 店長は死神のフリをして、戦わずにドンドン進んじゃたゾ!!

←対決で使う勇気・知恵・力のカード。どれを出すかが運命の別れ道！

3 死神に捕まらずにゴールへたどり着けるか？

なんとか死神橋に突入した水ピン。だが、プレイヤーが進んだ数だけ移動する死神に大苦戦！ どうしよう!?

隠れ場所で身を隠せ！

⬆店長がインチキして、6マス移動できるカードを連発！ 死神も同じように大移動中!!

ところが店長、本物の死神に怒られる！

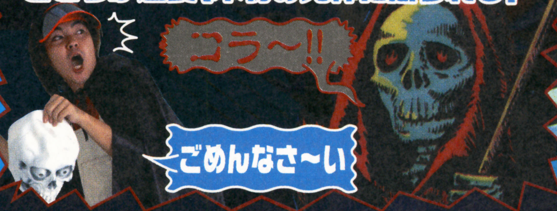

4 死神がいないスキに、水ピンがゴ〜ル!!

店長と本物の死神が追いかけっこを始めた！ そのスキに死神のいなくなった死神橋を悠々と渡って、水ピン無事脱出〜!!

インチキするといいことないゾ！

最強オモチャ道！

フジヤ店長の 人気テレビ番組『ネプリーグ』のたけのこニョッキがゲームになった！

⬅バンダイから9月中旬発売予定。価格は1千995円だ。ニョッキッキ!!

番組で人気の"たけのこニョッキ"が手軽に遊べるぞ！ ネプチューンの声など、番組の音声も忠実に再現。コンピューター参加でひとりから6人まで楽しめる。罰ゲーム用ドボンカード20枚つきで、盛り上がること間違いなしだ!!

©フジテレビジョン／ワタナベエンターテインメント

10月生まれのキミに から 誕生日プレゼント!!

今月は惜しいところで水ピンに負けっちまった死神店長から、誕生日プレゼントだ！ 今回紹介した『おばけ屋敷ゲーム』を抽選で5名にプレゼントしてやる。応募資格があるのは10月生まれのヤツだけ！ 下の応募方法をよく読んで送るのだ。

応募方法 官製はがきに郵便番号、住所氏名、年齢、誕生日、電話番号を書いて下のあて先まで。締切は9月20日（月）当日消印有効。当選者の発表は賞品の発送をもってかえさせていただきます。

あて先 〒154-8528
(株)エンターブレイン おもちゃストア係

※雑誌公正競争規約の定めにより、この懸賞に当選された方は、この号のほかの懸賞に当選できない場合があります。

ゲームのウラワザは ボクタチに おまかせ ！

裏ワザ探偵団

やぁ諸君、我らが探偵団へようこそ。今月も最新の裏ワザ情報をキミに報告しよう。お得ワザから爆笑ワザまで、バラエティーに富んだワザの数々を楽しんでほしい。合い言葉は“これで一発解決”だ！

ゲームボーイアドバンス

ロックマン エグゼ4.5 リアルオペレーション カプコン

隠されたトーナメント“ウラトーナメント”出現方法！

編集部情報

『ロックマン エグゼ4.5』に、秘められしトーナメント“ウラトーナメント”の存在が発覚!! その出現条件は、ゲーム内で使用できる13種類のプレイヤーナビ全員で、オフィシャルトーナメントに優勝するというもの。条件を満たせば、ウラインターネット4からエントリーできるようになるのだ。

なお、最初から使用できるナビは4種類のみだけど、オフィシャルトーナメントをクリアーしていくと増えていくぞ。

➡すべてのナビの特性をつかむことが、条件クリアーの近道だ。

～条件～

13種類のプレイヤーナビ全員でオフィシャルトーナメントに優勝する

ウラトーナメントに挑戦！

⬆さすがに隠されたトーナメントだけあって、強敵ばかりなのだ。

おまけ情報！

ひとつのナビだけでもオフィシャルトーナメントに優勝していれば、ウラインターネットのいちばん奥から、隠しボスのいるカオスエリアに行けるぞ。

ゲームボーイアドバンス

金色のガッシュベル!! 魔界のブックマーク バンプレスト

劇場版キャラクター“ワイズマン”登場！

編集部情報

『金色のガッシュベル!! 魔界のブックマーク』に、またまた隠しキャラクターを発見！ 今回発表するのは、劇場版アニメ『金色のガッシュベル!! 101番目の魔物』に登場するキャラクター、ワイズマン。その条件は、シナリオクリアー後に、呪山のステージセレクト画面で右のコマンドを入力し、風穴ステージに行くというもの。映画を観た人も、そうでない人も試してみよう！

入力コマンドはこれだっ！

⬆、⬅、➡、⬇、B、
⬆、⬅、⬆、⬇、B、
⬅、⬆、➡、⬇、B

“風穴”に出現!!

⬆風穴ステージに待っているのはワイズマンだった！

⬇そしてバトル開始！ ワイズマンの攻撃“ウノデスゾル”は、地面に亀裂を走らせる！

ワイズマンと戦ってレアしおりゲット！

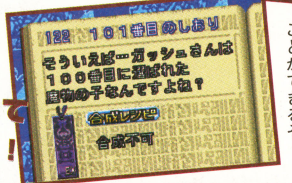

⬅見事バトルに勝つと、“101番目のしおり”を手に入れることができるぞ。

©CAPCOM CO.,LTD.2004 ALL RIGHTS RESERVED. ©雷句 誠／小学館・フジテレビ・東映アニメーション ©BANPRESTO 2004 ©荒川弘／スクウェアエニックス・毎日放送・アニプレックス・ボンズ・電通 2003 ©BANDAI 2004
©2003 2004 Konami Computer Entertainment Japan. ©曽山一寿／小学館・Shopro・TV Tokyo ©キッズステーション

鋼の錬金術師　想い出の奏鳴曲　　バンダイ

前作のヒロイン、コニィと再会！

千葉県　え〜ど〜　　図書券　1000円分進呈

『鋼の錬金術師　想い出の奏鳴曲』に、前作『迷走の輪舞曲』のヒロイン、コニィが登場するイベントが出現するぞ！　その方法は下のとおり。ただし、『迷走の輪舞曲』があれば、エンディング直後に会うことができるのだ。

コニィイベント出現条件

エンディング後のサブイベントの達成率を88パーセント以上にする

コニィにまた会える!!

⬆➡条件を満たせば、サブストーリーのひとつとしてコニィイベントが発生するぞ。

⬅中央司令部に査定を受けにきたコニィだったが、そこで思わぬ事件が発生。エド、アルとともに事件解決に挑むことに。

前作『迷走の輪舞曲』があれば……

今作と『迷走の輪舞曲』とで、素材カードの交換をしておけば、エンディングのすぐあとにコニィイベントが登場するぞ。サブイベント達成率が上がらなくても、これで大丈夫！

続ボクらの太陽　太陽少年ジャンゴ　　コナミ

“チョコバナナ”調理法？

北海道　阿部っち　　図書券　1000円分進呈

なんと、『続ボクらの太陽』でお菓子作りができるという情報を入手！　アイテムページで、体力回復アイテムのチョコレートの真下にバナナを置こう。そして太陽センサーで、ある一定量の太陽光を受けると、チョコが溶けてバナナにかかり、チョコバナナができるのだ。

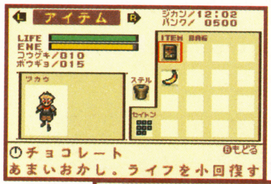

⬅チョコレートとバナナをこう配置しておくと……。

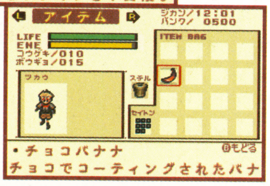

➡このとおり、チョコバナナのできあがり！

絶体絶命でんぢゃらすじーさん 痛 〜怒りのおしおきブルース〜　　キッズステーション

通信対戦にあのキャラが参戦！

編集部情報

ソヤマ先生の家の機械に、下の画面写真のようにパスワードを入力しよう。そしてセーブしたあとに通信対戦を始めると、キャラクター選択画面に人気アニメ『コロッケ！』の主人公コロッケが出現するぞ！

➡このパスワードを間違えずに入力！

⬆なんと！　コロッケがプレイヤーキャラクターとして参戦するのだ!!

やり込みグランプリ2004 大募集中!!

「レースゲームで最速タイムを出した！」、「RPGを短時間でクリアー！」などなど、誰にもマネできない超絶プレイを大募集する“やり込みグランプリ2004”。「これ！」と思うやり込みができたら、ビデオに撮って、右のあて先まで送ろう！　優秀作品に選ばれた人には、全国の有名百貨店などで使える商品券を贈呈するぞ。

やり込みプレイ録画法!!

〒154-8528
(株)エンターブレインファミ通キューブ編集部
「やり込みグランプリ」係まで

裏ワザ募集の告知

裏ワザ探偵団では、はがきまたはeメールでの応募を随時募集中！　裏ワザが採用されると、図書カードがもらえるぞ！

はがき、eメールを書くにあたっての諸注意

① 裏ワザの内容とそのゲームタイトル、機種を書く。
② 裏ワザの内容はできるだけ詳しく書くこと。
③ きみの郵便番号、住所、氏名、電話番号をはっきりと書く。eメールの人は真心を込めて打つ。
④ あとはほかの人とネタがかぶらないよう、誰よりも早くポストに直行。キューブ+アドバンスの発売を楽しみに待つ。

①
ニンテンドーゲームキューブ
宮川さんのわくわくテニスコレクション
隠しボール出現!!

②
すごい技を一発解決したので早速応募します。オープニング画面でL、Rボタンを交互に33回連打します。うまくいくと、急に画面が真っ暗になって、ファミコンで出た幻の第一作目『宮川さんのスイスイテニス教室』がプレイできます！　今ではプレミア付きの高価なソフトなのでかなりお得なおまけです。ちなみにゲーム事体はあまり面白くなかったです。

③
住所　〒XXX-YYYY　東京都
氏名　幸田　美香（ペンネーム・ハッピーベリー）
電話番号　ひみつ

誰よりも早く、こっそり応募せよ！

〒154-8528
(株)エンターブレイン　ファミ通キューブ編集部　「裏ワザ○○○(ゲーム名)」係
eメールアドレスは　famitsu-cube@ml.enterbrain.co.jp

SOFT Release Schedule 新作ソフト発売スケジュール

ニンテンドー ゲームキューブ

発売日	タイトル	メーカー	ジャンル	価格[税込]
8月5日	金色のガッシュベル!! 友情タッグバトルFullPower	バンダイ	アクション	7140円
8月19日	ボンバーマンランド2 ハドソン・ザ・ベスト	ハドソン	アクション	3800円
8月26日	バーチャファイター サイバージェネレーション ~ジャッジメントシックスの野望~	セガ	アクション	7140円
9月30日	ZOIDS VS. Ⅲ	トミー	アクション	7140円
10月14日	くるりんスカッシュ!	任天堂	アクション	3800円
10月	マリオテニスGC (仮題)	任天堂	アクション	価格未定
11月	マリオパーティ6 (仮題)	任天堂	テーブルゲーム	価格未定
秋	ボボボーボ・ボーボボ 脱出!! ハジケ・ロワイヤル	ハドソン	RPG	価格未定
冬	ゴールデンアイ ローグ・エージェント (仮題)	エレクトロニック・アーツ	アクション	価格未定
冬	ザ・アーブス／シムズ・イン・ザ・シティ (仮題)	エレクトロニック・アーツ	シミュレーション	価格未定
冬	ロード・オブ・ザ・リング 中つ国第三紀	エレクトロニック・アーツ	RPG	7140円
冬	Killer7	カプコン	アドベンチャー	価格未定
冬	biohazard 4	カプコン	アドベンチャー	価格未定
冬	NARUTO-ナルト- 激闘忍者大戦! 3	トミー	アクション	価格未定
冬	スターフォックス (仮題)	任天堂	シューティング	価格未定
冬	ドンキーコング ジャングルビート (仮題)	任天堂	アクション	価格未定
冬	ファイアーエムブレム 蒼炎の軌跡	任天堂	シミュレーション	価格未定
冬	スーパーロボット大戦GC	バンプレスト	シミュレーション	価格未定
2004年	HOMELAND	チュンソフト	RPG	価格未定
未定	Viewtiful Joe2	カプコン	アクション	価格未定
未定	大玉 (仮題)	任天堂	アクション	価格未定
未定	ガイスト (仮題)	任天堂	アドベンチャー	価格未定
未定	メトロイドプライム2 エコーズ (仮題)	任天堂	アクション	価格未定
2005年	The Legend of Zelda (仮題)	任天堂	アクション	価格未定
未定	お遍路さん ~修行の道場(土佐国)編~	ピンチェンジ	アクション	価格未定

ゲームボーイ アドバンス

発売日	タイトル	メーカー	ジャンル	価格[税込]
8月5日	B-伝説! バトルビーダマン 燃えろ! ビー魂!!	アトラス	アクション	5040円
8月5日	シャイニング・フォース 黒き竜の復活	セガ	RPG	5040円
8月5日	ひまわりどうぶつ病院 ~☆ペットのお医者さん育成ゲーム☆~	TDKコア	シミュレーション	5040円
8月5日	伝説のスタフィー3	任天堂	アクション	4800円
8月5日	SDガンダムフォース	バンダイ	アクション	5040円
8月5日	ウルトラ警備隊 モンスターアタック	ロケットカンパニー	シミュレーション	5040円
8月5日	どうぶつ島のチョビぐるみ2 タマちゃん物語	ロケットカンパニー	アドベンチャー	5040円
8月6日	ロックマン エグゼ 4 ダブルパック	カプコン	RPG	6279円
8月6日	ロックマン エグゼ 4.5 リアルオペレーション	カプコン	RPG	5040円
8月6日	ロックマン エグゼ 4.5 リアルオペレーション バトルチップゲートパック	カプコン	RPG	6279円
8月10日	ファミコンミニ ディスクシステムセレクション 21 スーパーマリオブラザーズ 2	任天堂	アクション	2000円
8月10日	ファミコンミニ ディスクシステムセレクション 22 謎の村雨城	任天堂	アクション	2000円
8月10日	ファミコンミニ ディスクシステムセレクション 23 メトロイド	任天堂	アクション	2000円
8月10日	ファミコンミニ ディスクシステムセレクション 24 光神話 パルテナの鏡	任天堂	アクション	2000円
8月10日	ファミコンミニ ディスクシステムセレクション 25 リンクの冒険	任天堂	アクション	2000円
8月10日	ファミコンミニ ディスクシステムセレクション 26 ふぁみこんむかし話 新・鬼ヶ島 前後編	任天堂	アドベンチャー	2000円
8月10日	ファミコンミニ ディスクシステムセレクション 27 ファミコン探偵倶楽部 消えた後継者 前後編	任天堂	アドベンチャー	2000円
8月10日	ファミコンミニ ディスクシステムセレクション 28 ファミコン探偵倶楽部PART Ⅱ うしろに立つ少女 前後編	任天堂	アドベンチャー	2000円
8月10日	ファミコンミニ ディスクシステムセレクション 29 悪魔城ドラキュラ	任天堂	アクション	2000円
8月10日	ファミコンミニ ディスクシステムセレクション 30 SDガンダムワールド ガチャポン戦士 スクランブルウォーズ	任天堂	シミュレーション	2000円
8月12日	うれしい2つ遊べるツインシリーズVol.1 めざせデビュー ファッションデザイナー物語+かわいいペットゲームギャラリー2	カルチャーブレーン	シミュレーション	5040円
8月20日	サモンナイト クラフトソード物語2	バンプレスト	RPG	6090円
8月26日	クラッシュ・バンディクー 爆走! ニトロカート	コナミ	アクション	5040円
8月26日	スーパーマリオボール	任天堂	アクション	4800円
9月9日	ボボボーボ・ボーボボ 爆闘ハジケ大戦	ハドソン	アクション	5040円
9月16日	ポケットモンスター エメラルド	ポケモン	RPG	4800円
9月22日	エンジェルコレクション2 ピチモになろう	エム・ティー・オー	アドベンチャー	5040円
9月22日	DAN DOH! 飛ばせ! 勝利のスマイルショット!!	タカラ	アクション	5040円
9月22日	アドバンス ガーディアンヒーローズ	トレジャー	アクション	5040円
9月24日	うれしい2つ遊べるツインシリーズVol.2 おしゃれプリンセス4/恋愛占い大作戦	カルチャーブレーン	シミュレーション	5040円
9月24日	みんなのソフトシリーズ みんなの将棋	サクセス	テーブルゲーム	3654円
9月30日	フルーツ村のどうぶつたち ~お友だちとにぎやかな村を作っちゃおう!~	TDKコア	その他	4800円
10月7日	ファイアーエムブレム 聖魔の光石	任天堂	シミュレーション	4800円
10月14日	まわるメイドインワリオ	任天堂	アクション	4800円
10月28日	バトローラーX	バンダイ	RPG	5040円
11月18日	学園アリス ~ドキドキ★不思議たいけん~	キッズステーション	アドベンチャー	5040円
11月	ゼルダの伝説 ふしぎのぼうし(仮題)	任天堂	アクション	価格未定
11月	ぶらぶらドンキー	任天堂	アクション	価格未定
11月	ドラゴンボール アドバンス アドベンチャー	バンプレスト	アクション	価格未定
11月	クラッシュ・バンディクー アドバンス わくわく友達大作戦	ビベンディ ユニバーサル ゲームズ	アクション	価格未定
11月	スパイロ アドバンス わくわく友達大作戦	ビベンディ ユニバーサル ゲームズ	アクション	価格未定
11月	ファインディング・ニモ 新たな冒険(仮題)	ユークス	アドベンチャー	5040円
秋	飛龍の拳 Ⅰ・Ⅱ+	カルチャーブレーン	アクション	5040円
秋	燃えろ! ジャレココレクション	ジャレコ	アクション	5040円
秋	キングダム ハーツ チェイン オブ メモリーズ	スクウェア・エニックス	RPG	価格未定
秋	F-ZERO CLIMAX	任天堂	アクション	価格未定
12月上旬	シルバニアファミリー6 (仮題)	エポック社	アドベンチャー	5040円
12月	KISS×KISS 星鈴学園	バンダイ	シミュレーション	5040円
冬	ザ・アーブス／シムズ・イン・ザ・シティ(仮題)	エレクトロニック・アーツ	アクション	価格未定
冬	ロード・オブ・ザ・リング 中つ国第三紀	エレクトロニック・アーツ	RPG	価格未定
冬	スーパーロボット大戦 ORIGINAL GENERATION2	バンプレスト	シミュレーション	価格未定
未定	メタルスラッグ アドバンス	SNKプレイモア	アクション	5040円
未定	お茶犬くるりん ~ほんわかパズルでほっとしよ?~	エム・ティー・オー	パズル	価格未定
未定	スーパーパズルファイターⅡX	カプコン	パズル	5040円
未定	麻雀コレクション	カルチャーブレーン	テーブルゲーム	5040円
未定	みんなのソフトシリーズ 囲碁	サクセス	パズル	3654円
未定	Riviera ~約束の地リヴィエラ~	スティング	RPG	価格未定
未定	まじこね	ソフトマックス	パズル	5040円
未定	カスタムロボ GBA	任天堂	アクション	価格未定
未定	MOTHER3 (仮題)	任天堂	RPG	価格未定
未定	マリオテニスGBA (仮題)	任天堂	アクション	価格未定
未定	マリオパーティ アドバンス (仮題)	任天堂	テーブルゲーム	価格未定
未定	がんばれ! ドッジファイターズ (仮題)	バンダイ	アクション	価格未定
未定	冒険王ビィト バスターズロード	バンダイ	RPG	価格未定

ニンテンドーDS

発売日	タイトル	メーカー	ジャンル	価格[税込]
2005年春	カドゥケウス surgical operation (仮題)	アトラス	アクション	価格未定
未定	スペクトラルフォース (仮題)	アイディアファクトリー	シミュレーション	価格未定
未定	ミッケ! (仮題)	アキ	パズル	価格未定
未定	人生ゲームDS (仮題)	アトラス	テーブルゲーム	価格未定
未定	真・女神転生DS (仮題)	アトラス	RPG	価格未定
未定	スノボキッズ (仮題)	アトラス	アクション	価格未定
未定	チョロQ DS (仮題)	アトラス	アクション	価格未定
未定	頭脳に汗かくゲームシリーズ! Vol.1 COOL104JOKER&SETLINE (仮題)	アルゼ	テーブルゲーム	価格未定
未定	アクションゲーム (仮題)	エポック社	アクション	価格未定
未定	みんなの麻雀 (仮題)	エム・ティー・オー	テーブルゲーム	価格未定
未定	レースゲーム (仮題)	エム・ティー・オー	アクション	価格未定
未定	ザ・アーブス／シムズ・イン・ザ・シティ(仮題)	エレクトロニック・アーツ	シミュレーション	価格未定
未定	逆転裁判 シリーズ (仮題)	カプコン	アドベンチャー	価格未定
未定	ビューティフル ジョー シリーズ (仮題)	カプコン	アクション	価格未定
未定	ロックマン エグゼ シリーズ (仮題)	カプコン	RPG	価格未定
未定	新RPG (仮題)	ゲームアーツ	RPG	価格未定
未定	街道RACINGバトル (仮題)	元気	アクション	価格未定
未定	発生川探偵事件簿 (仮題)	元気	ジャンル未定	価格未定
未定	LIVING HIGH↑ KILLING LOW↓ (仮題)	元気	ジャンル未定	価格未定
未定	真・三國無双 (仮題)	コーエー	アクション	価格未定
未定	麻雀 (仮題)	コーエー	テーブルゲーム	価格未定
未定	歴史シミュレーション (仮題)	コーエー	シミュレーション	価格未定
未定	ウイニングイレブンシリーズ (仮題)	コナミ	アクション	価格未定
未定	がんばれゴエモン (仮題)	コナミ	アクション	価格未定
未定	キャッスルヴァニア (仮題)	コナミ	アクション	価格未定
未定	サバイバルキッズ (仮題)	コナミ	RPG	価格未定
未定	ヴァンダルハーツ (仮題)	コナミ	シミュレーション	価格未定
未定	パワフルプロ野球シリーズ (仮題)	コナミ	アクション	価格未定
未定	ボクらの太陽 (仮題)	コナミ	アクション	価格未定
未定	Yu-Gi-OH! NIGHTMARE TROUBADOUR	コナミ	テーブルゲーム	価格未定
未定	「実戦パチスロ必勝法! 北斗の拳」(仮題)	サミー	シミュレーション	価格未定
未定	シミュレーションゲーム (仮題)	サンライズインタラクティブ	シミュレーション	価格未定
未定	新ボードゲーム (仮題)	ジャムズワークス	テーブルゲーム	価格未定
未定	エッグモンスター ヒーローズ (仮題)	スクウェア・エニックス	ジャンル未定	価格未定
未定	FFCC新作 (仮題)	スクウェア・エニックス	ジャンル未定	価格未定
未定	「スライムもりもりドラゴンクエスト」シリーズ新作 (仮題)	スクウェア・エニックス	ジャンル未定	価格未定
未定	「聖剣伝説」シリーズ新作 (仮題)	スクウェア・エニックス	ジャンル未定	価格未定
未定	ドラクエモンスターズ新作 (仮題)	スクウェア・エニックス	ジャンル未定	価格未定
未定	「研修医 天堂独太」(仮題)	スパイク	アドベンチャー	価格未定
未定	ソニック・ディーエス (仮題)	セガ	ジャンル未定	価格未定
未定	Project Rub (仮題)	セガ	ジャンル未定	価格未定
未定	ラクガキ王国シリーズ (仮題)	タイトー	ジャンル未定	価格未定
未定	パズルボブルシリーズ (仮題)	タイトー	パズル	価格未定
未定	不思議のダンジョン (仮題)	チュンソフト	ジャンル未定	価格未定
未定	アクションゲーム (仮題)	D3パブリッシャー	アクション	価格未定
未定	Team NINJA参入作品 (仮題)	テクモ	ジャンル未定	価格未定
未定	Monster Farm最新作 (仮題)	テクモ	ジャンル未定	価格未定
未定	-NARUTO- ナルト (仮題)	トミー	ジャンル未定	価格未定
未定	ZOIDS (仮題)	トミー	ジャンル未定	価格未定

※■の色のタイトルは新着タイトルです。

発売日	タイトル	メーカー	ジャンル	価格[税込]
未定	□ ニューRPG(仮題)	ナムコ	RPG	価格未定
未定	□ ニューミスタードリラー(仮題)	ナムコ	アクション	価格未定
未定	□ パックピクス(仮題)	ナムコ	アクション	価格未定
未定	□ パックンロール(仮題)	ナムコ	アクション	価格未定
未定	□ スーパーマリオ64×4(仮題)	任天堂	アクション	価格未定
未定	□ どうぶつの森DS(仮題)	任天堂	シミュレーション	価格未定
未定	□ Nintendogs(仮題)	任天堂	シミュレーション	価格未定
未定	□ ニュースーパーマリオブラザーズ(仮題)	任天堂	アクション	価格未定
未定	□ PictoChat(仮題)	任天堂	その他	価格未定
未定	□ マリオカートDS(仮題)	任天堂	アクション	価格未定
未定	□ メイド イン ワリオDS(仮題)	任天堂	アクション	価格未定
未定	□ メトロイドプライム ハンターズ(仮題)	任天堂	アクション	価格未定
未定	□ 天外魔境シリーズ(仮題)	ハドソン	ジャンル未定	価格未定
未定	□ ボンバーマン(仮題)	ハドソン	アクション	価格未定
未定	□ 機動戦士ガンダムSEED(仮題)	バンダイ	シミュレーション	価格未定
未定	□ メテオス(仮題)	バンダイ	ジャンル未定	価格未定
未定	□ ONE PIECE(仮題)	バンダイ	ジャンル未定	価格未定
未定	□ ドラゴンボールZ(仮題)	バンプレスト	ジャンル未定	価格未定
未定	□ うる星やつら(仮題)	マーベラスインタラクティブ	ジャンル未定	価格未定
未定	□ オリジナルRPG(仮題)	マーベラスインタラクティブ	ジャンル未定	価格未定
未定	□ 川のぬし釣りシリーズ(仮題)	マーベラスインタラクティブ	ジャンル未定	価格未定
未定	□ 牧場物語 for DS(仮題)	マーベラスインタラクティブ	ジャンル未定	価格未定
未定	□ スポーツ(仮題)	ユークス	アクション	価格未定
未定	□ どうぶつ島のチョビぐるみ3(仮題)	ロケットカンパニー	アクション	価格未定

カードe+

発売日	タイトル	メーカー	枚数	価格[税込]
10月7日	□ ポケモンバトルカードe+ エメラルド	ポケモン	5枚入り	200円
未定	□ ゲーム&ウォッチカードe(仮題)	任天堂	未定	未定
未定	□ マリオパーティカードe(仮題)	任天堂	未定	未定

クラブ・ニンテンドー http://club.nintendo.jp/ 特典プレゼント

600ポイント ゲームボーイアドバンスSP ボディカラーチェンジ

500ポイント ゲームキューブ用ソフト『ゼルダ コレクション』

500ポイント オリジナルコントローラ『マリオ』

500ポイント オリジナルコントローラ『ルイージ』※

400ポイント オリジナル メモリーカード251

400ポイント ワイヤレスアダプタ ファミコンカラー

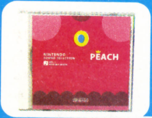

400ポイント オリジナルサウンドトラック Vol.1「ピーチ」

350ポイント クラブニンテンドーオリジナルフィギュア「マリオファミリー」

300ポイント オリジナルデザインTシャツ「任天堂歴代コントローラ」

250ポイント プロモーション用ポスター「ゼルダの伝説シリーズ 3枚セット」

200ポイント オリジナル文具「どうぶつの森 レター&シールセット」

80ポイント オリジナルカードe+「ポケモンバトルカードe+ ファイアレッド&リーフグリーン」

※オリジナルコントローラ「ルイージ」は8月24日から引き換え開始です。

ゲームキューブ ハード & 周辺機器

ゲームキューブ(本体単体) 発売中/各14000円[税込]

ゲームキューブ+ゲームボーイプレーヤー エンジョイプラスパック 発売中/各19800円[税込](メモリーカード251つき)

コントローラ 発売中/各2625円[税込]

ワイヤレスコントローラ ウェーブバード 発売中/4725円[税込]

タルコンガ 発売中/3150円[税込]

ニンテンドーゲームキューブ ゲームボーイプレーヤー 発売中/各5250円[税込]

メモリーカード59 発売中/1470円[税込]

メモリーカード251 発売中/2100円[税込]

SDカードアダプタ インターネット専売 1500円[税込]

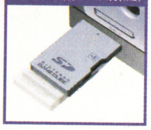

SDカードアダプタ SDカードセット インターネット専売 3000円[税込]

S端子ケーブル 発売中/2625円[税込]

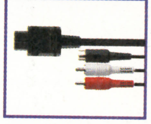

ステレオAVケーブル 発売中/1575円[税込]

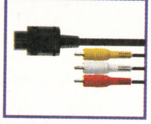

モノラルAVケーブル 発売中/1260円[税込]

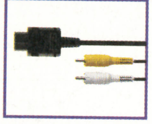

ACアダプタ 発売中/3150円[税込]

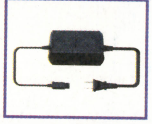

D端子ビデオケーブル 発売中/3675円[税込]

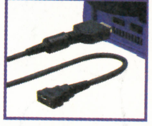

コンポーネントビデオケーブル 発売中/3675円[税込]

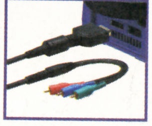

モデムアダプタ 発売中/3990円[税込]

ブロードバンドアダプタ 発売中/3990円[税込]

GBAケーブル 発売中/1470円[税込]

ゲームボーイアドバンス ゲームボーイアドバンスSP ハード & 周辺機器

ゲームボーイアドバンス 発売中/各9240円[税込]

ゲームボーイアドバンスSP 発売中/各12500円[税込]

カードeリーダー+ 発売中/5040円[税込]

通信ケーブル 発売中/1470円[税込]

ワイヤレスアダプタ 発売中/2000円[税込]

ACアダプタセット(アドバンス専用) 発売中/1575円[税込]

バッテリーパック・チャージャセット(アドバンス専用) 発売中/3675円[税込]

ヘッドホン変換プラグ(SP専用) 発売中/525円[税込]

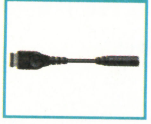

こうひょうれんさい

次号予告くん

ファミ通キューブ+アドバンス11月号は
9月21日(火)発売
特別定価 **590円**

※予告と次号の内容は突然変更になることがあります。

◆行方不明(?)の次号予告くんに変わって活躍中のネコに名前をつけてあげよう。

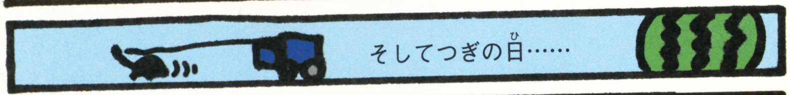

応募の決まり

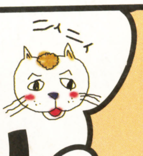

各コーナーではみんなからのおはがきを大募集だニィ!! 住所、氏名、年齢、電話番号を必ず書いてニィ。採用された人にはオリジナル図書カード(500円分)をお送りするニィ(ただし"はみだしおたより"など、図書カードがもらえないコーナーもあるニィ)。投稿するときは、絶対にほかの雑誌や本に掲載された作品をマネしないでニィ(法律で禁止されていること!!)。マネをしても、あとで必ずわかっちゃうニィ。

おたよりのあて先

〒154-8528 (株)エンターブレイン
ファミ通キューブ編集部「○○○○」係

Eメールでの投稿は

famitsu-cube@ml.enterbrain.co.jp

本誌の内容についてのご質問は……

祝祭日を除く毎週月曜日から金曜日までの午後12時から午後17時のあいだに、カスタマーサポート☎03・5433・7868で受け付けております。また、メールでの質問は、support@ml.enterbrain.co.jpで受け付けます。なお、ゲーム内容につきましてのご質問にはいっさいお答えできませんので、あらかじめご了承ください。

ファミ通キューブ+アドバンス STAFF on

●発行人:浜村弘一 ●編集人:松本秀寿 ●編集長:水間勇一 ●副編集長:藤原教弘 ●デスク:堤 俊浩 ●アートディレクター:村田順一 ●編集スタッフ:渡邉 忍/坂本達哉/益田健一/藤谷壮吉 ●制作スタッフ:宮本大輔

■ライティング
AIRS WORKS 松本幸彦/岡野英行/川島圭太/河本茉澄/佐治良哉/榛葉志乃武/菅谷あゆむ/スタジオエクレア/多治家 礼/新岡優哉/西 浩樹/根本康弘/平野テツヤ/本田やよい/政綱大介/増田 厚/松田 剛/るぎあ/ローリング内沢

■デザイン
青木賢一/伊藤あかね/大西若葉/大西若菜/加山圭一/クリエイティブレイ/ケイズプロダクション/CORN FLAKES ハヤシダコージ/斉藤大助/馬場美保/プリグラフィックス/和光陽子

■付録設計
アール.ピー.エム.デザインスタジオ 高橋洋一

■フォトグラフ
スタジオアトム

■イラストレーション
荒井清和/上野顕太郎/大西若菜/タキタユミコ/田中淳子/矢野雅之

■コミック
なっち/ひちゃこ/みずしな孝之

●進行:川合 昇/藤田 昇/釜下豪紀/庄野 杏 **●広告営業**:功刀秀樹/水本九州男/原川朗広/安部寿一/幸 宏樹/梅山達夫/高柳正人/藤下和巳/高橋利恵/田山麻子 **●PP部**:松永智史/伊勢哲也/平野修策 **●雑誌営業**:後藤 剛/酒井朋喜/堂前秀隆/中村宣忠 **●制作購買**:青木孝道 **●マーケティング**:上床光信/藤池隆司/福田幸司 **●海外特派員**:みちよ・パティロ

■協力
任天堂株式会社

ゲームボーイアドバンス	ゲームボーイアドバンスSP	ゲームボーイカラー	ゲームボーイ（ゲームボーイポケット/ライト）	ゲームボーイプレイヤー
○	○	×	×	×

株式会社デジタルアクト 〒604-0924 京都府京都市中京区河原町通二条下ル一之船入町366 TEL 075-212-4700 FAX 075-212-4600 http://www.digitalact.co.jp © 2004 DIGITAL ACT

ファミ通キューブ＋アドバンス [2004.8/21発売号] 2004.10
特別定価 590円 本体562円

SQUARE ENIX
http://www.square-enix.co.jp/
スクウェア・エニックス インフォメーションセンター／〒151-8544 東京都渋谷区代々木3-22-7 新宿文化クイントビル 10F ■TEL／0570-003-399(PHSからご利用の場合は03-5333-1860) ■受付時間／月曜～金曜 11:00～19:00(土・日・祝日を除く) ※通話料はお客様のご負担になります。※ゲームの攻略方法やデータなどのご質問についてはお答えしておりません。また、攻略以外のお問い合わせでも、ご質問内容によってはお答えできない場合がございますので、あらかじめご了承ください。◎ゲーム画面は開発中のものです。©1987,1988,2004 SQUARE ENIX CO.,LTD.All Rights Reserved. GAME BOY・GAME BOY ADVANCE・ADVANCEは任天堂の登録商標です。

●平成16年10月1日発行(毎月1回1日発行) ●平成12年12月14日 第三種郵便物認可 ●第6巻 第10号 通巻64号 ●発行所 株式会社エンターブレイン ●〒154-8528 東京都世田谷区若林 1-18-10 Tel.03-5433-7850(営業局) ●発行人／浜村弘一 ●編集人／松本秀寿

PRINTED IN JAPAN 大日本印刷 ©2004 ENTERBRAIN, INC. 雑誌 07863-10

4910078631043
00562

ファミ通キューブ+アドバンス

【2004.8/21発売号】2004.10

特別付録

組み立て式飛び出すペーパーマリオRPG第2弾

enter brain